



MINISTERIO DE ECONOMIA

Gestión Presupuestaria

Y

Aspectos Económicos

Período: 1991 a 2012

**SECRETARIA DE PLANIFICACION Y POLITICA ECONOMICA
DIRECCION PROVINCIAL DE PROGRAMACION Y ESTADISTICA
HACENDAL
DIRECCION GENERAL DE PROGRAMACION Y ESTADISTICA
HACENDAL**

GOBERNADOR DE LA PROVINCIA

Dr. Antonio Bonfatti

MINISTRO DE ECONOMIA

C.P.N: Angel José Sciara

**SECRETARIO DE PLANIFICACION Y POLITICA
ECONOMICA**

C.P.N. Pablo Olivares

**DIRECTOR PROVINCIAL DE PROGRAMACION Y
ESTADISTICA HACENDAL**

C.P.N. José Luis Braidot

RECOPIACION Y ANALISIS

***DIRECCION GENERAL DE
PROGRAMACION Y ESTADISTICA HACENDAL***

DIRECTOR GENERAL
C.P.N. Américo J. Demaría

EQUIPO DE TRABAJO

*Sra. Liliana Passera
Sr. Diego R. Felizia
Sra. María Alejandra Meneghetti*

INDICE

INDICE	Nro.
--------	------

INFORME

Coeficientes utilizados para la actualización

SECTOR PUBLICO PROVINCIAL – PERIODO: 1991 - 2012

Esquema Ahorro-Inversión-Financiamiento. En pesos corrientes

Evolución del Resultado Económico y Financiero. En pesos corrientes (gráfico)

Evolución del Resultado Financiero antes de las Contribuciones. En pesos corrientes (gráfico)

Evolución del Resultado Financiero. En pesos corrientes (gráfico)

Evolución del Resultado Final. En pesos corrientes (gráfico)

Total de Recursos. En pesos corrientes.

Evolución del Total de Recursos. En pesos corrientes (gráfico)

Evolución de los Ingresos Tributarios. En pesos corrientes (gráfico)

Total de Gastos. Clasificación Clase Objeto. En pesos corrientes

Evolución del Total de Gastos. En pesos corrientes (gráfico)

Evolución del Gasto en Remuneraciones. En pesos corrientes (gráfico)

Evolución de los principales componentes de la Inversión Real Directa. En pesos corrientes (gráfico)

Esquema Ahorro-Inversión-Financiamiento. Analítico. En pesos corrientes

Esquema Ahorro-Inversión-Financiamiento. Analítico. En pesos constantes

Evolución del Resultado Económico y Financiero (gráfico) En pesos constantes

Evolución del Resultado Financiero antes de las Contribuciones En pesos constantes (gráfico)

Evolución del Resultado Financiero (gráfico) En pesos constantes

Evolución del Resultado Final (gráfico) En pesos constantes

Evolución de los Ingresos Tributarios (gráfico) En pesos constantes

Evolución del Gasto en Remuneraciones (gráfico) En pesos constantes

Evolución de los principales componentes de la Inversión Real Directa. En pesos constantes (gráfico)

Relaciones Presupuestarias.

Relaciones del Sector Público Provincial

Relaciones presupuestarias vinculadas al gasto en remuneraciones

Relación entre el Total de Gastos y la Población Provincial (gráfico)

Relación entre el Total de Gastos y el P.B.G. (gráfico)

Total de Gastos. Clasificación Finalidad – Función. En pesos corrientes

Total de Gastos. Clasificación Funcional. En pesos corrientes (gráfico)

Total de Gastos. Clasificación Finalidad – Función – En pesos constantes

Total de Gastos. Clasificación Funcional (gráfico) En pesos constantes

Total de Recursos y PBG – En miles de pesos corrientes.

Total de Erogaciones y PBG – En miles de pesos corrientes.

Resultado Financiero antes de las Contribuciones y PBG – En miles de pesos corrientes.

ADMINISTRACION PROVINCIAL – 1991- 2012

Esquema Ahorro-Inversión-Financiamiento. Sintético. En pesos corrientes.

Evolución del Resultado. En pesos corrientes. (gráfico)

Esquema Ahorro-Inversión-Financiamiento. Analítico. En pesos corrientes

Esquema Ahorro-Inversión-Financiamiento. Analítico. En pesos constantes

Evolución del Resultado (gráfico) – En pesos constante

Total de Recursos. En pesos corrientes.

Total de Gastos. Clasificación Clase Objeto. En pesos corrientes.

Total de Gastos. Clasificación Finalidad Función. En pesos corrientes.

ADMINISTRACION CENTRAL (incluye Cuentas Especiales) – 1991 – 2012

INDICE	Nro.
Esquema Ahorro-Inversión-Financiamiento. Sintético. En pesos corrientes.	
Evolución del Resultado. En pesos corrientes. (gráfico)	
Esquema Ahorro-Inversión-Financiamiento. Analítico. En pesos corrientes	
Esquema Ahorro-Inversión-Financiamiento. Analítico. En pesos constantes	
Evolución del Resultado (gráfico) – En pesos corrientes.	
Total de Recursos. En pesos corrientes.	
Total de Gastos. Clasificación Clase Objeto. En pesos corrientes.	
Total de Gastos. Clasificación Finalidad Función. En pesos corrientes.	
ADMINISTRACION CENTRAL (sin Cuentas Especiales) – 1991 – 2012	
Esquema Ahorro-Inversión-Financiamiento. Sintético. En pesos corrientes	
Evolución del Resultado. En pesos corrientes (gráfico)	
Esquema Ahorro-Inversión-Financiamiento. Analítico. En pesos corrientes	
Total de Gastos. Clasificación Finalidad – Función. En pesos corrientes	
CUENTAS ESPECIALES – 1991 – 2012	
Esquema Ahorro-Inversión-Financiamiento. Sintético. En pesos corrientes	
Evolución del Resultado. En pesos corrientes (gráfico)	
Esquema Ahorro-Inversión-Financiamiento. Analítico. En pesos corrientes	
Total de Gastos. Clasificación Finalidad – Función. En pesos corrientes	
ORGANISMOS DESCENTRALIZADOS 1991 – 2012	
Esquema Ahorro-Inversión-Financiamiento. Sintético. En pesos corrientes	
Evolución del Resultado. En pesos corrientes (gráfico)	
Esquema Ahorro-Inversión-Financiamiento. Analítico. En pesos corrientes	
Esquema Ahorro-Inversión-Financiamiento. Analítico. En pesos constantes	
Total de Recursos. En pesos corrientes	
Total de Gastos. Clasificación Clase – Objeto. En pesos corrientes	
Total de Gastos. Clasificación Finalidad – Función. En pesos corrientes	
DIRECCION PROVINCIAL DE VIALIDAD – 1991 – 2012	
Esquema Ahorro-Inversión-Financiamiento. Sintético. En pesos corrientes	
Evolución del Resultado. En pesos corrientes (gráfico)	
Esquema Ahorro-Inversión-Financiamiento. Analítico. En pesos corrientes	
Total de Gastos. Clasificación Finalidad – Función. En pesos corrientes	
DIRECCION PROVINCIAL DE VIVIENDA Y URBANISMO – 1991 – 2012	
Esquema Ahorro-Inversión-Financiamiento. Sintético. En pesos corrientes	
Evolución del Resultado. En pesos corrientes (gráfico)	
Esquema Ahorro-Inversión-Financiamiento. Analítico. En pesos corrientes	
Total de Gastos. Clasificación Finalidad – Función. En pesos corrientes	
INSTITUTO AUTARQUICO PROVINCIAL DE INDUSTRIAS PENITENCIARIAS – 1991 – 2012	
Esquema Ahorro-Inversión-Financiamiento. Sintético. En pesos corrientes	
Evolución del Resultado. En pesos corrientes (gráfico)	
Esquema Ahorro-Inversión-Financiamiento. Analítico. En pesos corrientes	
Total de Gastos. Clasificación Finalidad – Función. En pesos corrientes	
ADMINISTRACION PROVINCIAL DE IMPUESTOS – 1992 – 2012	
Esquema Ahorro-Inversión-Financiamiento. Sintético. En pesos corrientes	
Evolución del Resultado. En pesos corrientes (gráfico)	
Esquema Ahorro-Inversión-Financiamiento. Analítico. En pesos corrientes	
Total de Gastos. Clasificación Finalidad – Función. En pesos corrientes	
SERVICIO DE CATASTRO E INFORMACION TERRITORIAL – 1993 – 2012	
Esquema Ahorro-Inversión-Financiamiento. Sintético. En pesos corrientes	
Evolución del Resultado. En pesos corrientes (gráfico)	
Esquema Ahorro-Inversión-Financiamiento. Analítico. En pesos corrientes	

INDICE	Nro.
Total de Gastos. Clasificación Finalidad – Función. En pesos corrientes	
AEROPUERTO INTERNACIONAL DE ROSARIO – 1994 – 2012	
Esquema Ahorro-Inversión-Financiamiento. Sintético. En pesos corrientes	
Evolución del Resultado. En pesos corrientes (gráfico)	
Esquema Ahorro-Inversión-Financiamiento. Analítico. En pesos corrientes	
Total de Gastos. Clasificación Finalidad – Función. En pesos corrientes	
ENTE REGULADOR DE SERVICIOS SANITARIOS – 1995 – 2012	
Esquema Ahorro-Inversión-Financiamiento. Sintético. En pesos corrientes	
Evolución del Resultado. En pesos corrientes (gráfico)	
Esquema Ahorro-Inversión-Financiamiento. Analítico. En pesos corrientes	
Total de Gastos. Clasificación Finalidad – Función. En pesos corrientes	
CAJA DE ASISTENCIA SOCIAL DE LA PROVINCIA-LOTERIA – 1999 – 2012	
Esquema Ahorro-Inversión-Financiamiento. Sintético. En pesos corrientes	
Evolución del Resultado. En pesos corrientes (gráfico)	
Esquema Ahorro-Inversión-Financiamiento. Analítico. En pesos corrientes	
Total de Gastos. Clasificación Finalidad – Función. En pesos corrientes	
ENTE ZONA FRANCA SANTAFESINA – 2000 – 2012	
Esquema Ahorro-Inversión-Financiamiento. Sintético. En pesos corrientes	
Evolución del Resultado. En pesos corrientes (gráfico)	
Esquema Ahorro-Inversión-Financiamiento. Analítico. En pesos corrientes	
Total de Gastos. Clasificación Finalidad – Función. En pesos corrientes	
DIRECCION PROVINCIAL DE OBRAS SANITARIAS – 1991 - 1995	
Esquema Ahorro-Inversión-Financiamiento. Sintético. En pesos corrientes	
Evolución del Resultado. En pesos corrientes (gráfico)	
Esquema Ahorro-Inversión-Financiamiento. Analítico. En pesos corrientes	
Total de Gastos. Clasificación Finalidad – Función. En pesos corrientes	
DIRECCION PROVINCIAL DE OBRAS SANITARIAS RESIDUAL – 1996 - 2001	
Esquema Ahorro-Inversión-Financiamiento. Sintético. En pesos corrientes	
Evolución del Resultado. En pesos corrientes (gráfico)	
Esquema Ahorro-Inversión-Financiamiento. Analítico. En pesos corrientes	
Total de Gastos. Clasificación Finalidad – Función. En pesos corrientes	
AGENCIA SANTAFESINA DE SEGURIDAD ALIMENTARIA – 2011 - 2012	
Esquema Ahorro-Inversión-Financiamiento. Sintético. En pesos corrientes	
Esquema Ahorro-Inversión-Financiamiento. Analítico. En pesos corrientes	
Total de Gastos. Clasificación Finalidad – Función. En pesos corrientes	
SINDICATURA GENERAL DE LA PROVINCIA – 2007 - 2012	
Esquema Ahorro-Inversión-Financiamiento. Sintético. En pesos corrientes	
Evolución del Resultado. En pesos corrientes (gráfico)	
Esquema Ahorro-Inversión-Financiamiento. Analítico. En pesos corrientes	
Total de Gastos. Clasificación Finalidad – Función. En pesos corrientes	
INSTITUTOS DE SEGURIDAD SOCIAL – 1991 – 2012	
Esquema Ahorro-Inversión-Financiamiento. Sintético. En pesos corrientes	
Evolución del Resultado. En pesos corrientes (gráfico)	
Esquema Ahorro-Inversión-Financiamiento. Analítico. En pesos corrientes	
Esquema Ahorro-Inversión-Financiamiento. Analítico. En pesos constantes	
Total de Recursos. En pesos corrientes	
Total de Gastos. Clasificación Clase – Objeto. En pesos corrientes	
Total de Gastos. Clasificación Finalidad – Función. En pesos corrientes	
CAJA DE JUBILACIONES Y PENSIONES DE LA PROVINCIA – 1991 – 2012	
Esquema Ahorro-Inversión-Financiamiento. Sintético. En pesos corrientes	
Evolución del Resultado. En pesos corrientes (gráfico)	

INDICE	Nro.
Esquema Ahorro-Inversión-Financiamiento. Analítico. En pesos corrientes Total de Gastos. Clasificación Finalidad – Función. En pesos corrientes	
INSTITUTO AUTARQUICO PROVINCIAL DE OBRA SOCIAL – 1991 – 2012	
Esquema Ahorro-Inversión-Financiamiento. Sintético. En pesos corrientes Evolución del Resultado. En pesos corrientes. (gráfico)	
Esquema Ahorro-Inversión-Financiamiento. Analítico. En pesos corrientes. Total de Gastos. Clasificación Finalidad – Función. En pesos corrientes.	
SOCIEDADES, EMPRESAS Y OTROS ENTES PUBLICOS – 1991 – 2012	
Esquema Ahorro-Inversión-Financiamiento. Sintético. En pesos corrientes. Evolución del Resultado. En pesos corrientes. (gráfico)	
Esquema Ahorro-Inversión-Financiamiento. Analítico. En pesos corrientes	
Esquema Ahorro-Inversión-Financiamiento. Analítico. En pesos constantes	
Total de Recursos. En pesos corrientes.	
Total de Gastos. Clasificación Clase – Objeto. En pesos corrientes.	
Total de Gastos. Clasificación Finalidad – Función. En pesos corrientes.	
EMPRESA PROVINCIAL DE LA ENERGIA – 1991 – 2012	
Esquema Ahorro-Inversión-Financiamiento. Sintético. En pesos corrientes. Evolución del Resultado. En pesos corrientes. (gráfico)	
Esquema Ahorro-Inversión-Financiamiento. Analítico. En pesos corrientes.	
Total de Gastos. Clasificación Finalidad – Función. En pesos corrientes.	
TUNEL SUBFLUVIAL “RAUL URANGA-SILVESTRE BEGNIS” – 1994 – 2012	
Esquema Ahorro-Inversión-Financiamiento. Sintético. En pesos corrientes. Evolución del Resultado. En pesos corrientes. (gráfico)	
Esquema Ahorro-Inversión-Financiamiento. Analítico. En pesos corrientes.	
Total de Gastos. Clasificación Finalidad – Función. En pesos corrientes.	
LABORATORIO INDUSTRIAL FARMACEUTICO S.E. – 2003 – 2012	
Esquema Ahorro-Inversión-Financiamiento. Sintético. En pesos corrientes. Evolución del Resultado. En pesos corrientes. (gráfico)	
Esquema Ahorro-Inversión-Financiamiento. Analítico. En pesos corrientes.	
Total de Gastos. Clasificación Finalidad – Función. En pesos corrientes.	
AGUAS SANTAFESINAS SOCIEDAD ANÓNIMA – 2007 – 2012	
Esquema Ahorro-Inversión-Financiamiento. Sintético. En pesos corrientes. Evolución del Resultado. En pesos corrientes. (gráfico)	
Esquema Ahorro-Inversión-Financiamiento. Analítico. En pesos corrientes.	
Total de Gastos. Clasificación Finalidad – Función. En pesos corrientes.	
BANCO SANTA FE S.A.P.E.M. (en liquidación) - 2008 – 2012	
Esquema Ahorro-Inversión-Financiamiento. Sintético. En pesos corrientes. Evolución del Resultado. En pesos corrientes. (gráfico)	
Esquema Ahorro-Inversión-Financiamiento. Analítico. En pesos corrientes.	
Total de Gastos. Clasificación Finalidad – Función. En pesos corrientes.	
FIDEICOMISO – PROGRAMA PROVINCIAL DE PRODUCCION PÚBLICA DE	
MEDICAMENTOS - 2012	
Esquema Ahorro-Inversión-Financiamiento. Sintético. En pesos corrientes.	
Esquema Ahorro-Inversión-Financiamiento. Analítico. En pesos corrientes.	
Total de Gastos. Clasificación Finalidad – Función. En pesos corrientes.	
VALORES ACTIVOS Y PASIVOS – ADMINISTRACIÓN CENTRAL (sin Cuentas	
Especiales) – 1991 – 2012	
Valores activos y pasivos exigibles - En pesos corrientes.	
Valores activos y pasivos exigibles. En pesos corrientes. (gráfico)	
Valores activos y pasivos no exigibles - En pesos corrientes.	
Valores activos y pasivos no exigibles. En pesos corrientes. (gráfico)	

INDICE	Nro.
Valores activos y pasivos exigibles y no exigibles – En pesos corrientes y constantes - Año 1991 a 2012.	
Valores Activos y Pasivos Exigibles. Diferencia respecto período anterior de valores activos y pasivos totales. En pesos corrientes.	
ESTADO DE LA DEUDA PROVINCIAL – 1999 – 2012	
Estado de la Deuda Provincial Acumulado al 31 de diciembre de cada año. En pesos corrientes.	
Estado de la Deuda Provincial Acumulado al 31 de diciembre de cada año. En pesos corrientes. (gráfico)	
GASTO PUBLICO SOCIAL – 1991 – 2012	
Participación del Gasto Público Social en el total de Erogaciones en pesos corrientes	
Participación del Gasto Público Social en el total de Erogaciones en pesos constantes	
Gasto Público Social – Relaciones	
Relación Gasto Público Social con Producto Bruto Geográfico (gráfico)	
Relación Gasto Público Social con la Población Total (gráfico)	
Relación Gasto Público Social con las Erogaciones Totales (gráfico)	
COPARTICIPACION A MUNICIPIOS Y COMUNAS – 1980 – 2012	
Relaciones entre diversos rubros de Recursos y la Coparticipación otorgada a Municipios y Comunas. En pesos corrientes	
Relaciones entre diversos rubros de Recursos y la Coparticipación otorgada a Municipios y Comunas. En pesos constantes	
Clasificación por impuesto. En pesos corrientes	
Clasificación por impuesto. En pesos constantes	
Resumen por Departamentos. En pesos constantes	
Coparticipación a Municipios y Comunas. En pesos constantes. (gráfico)	
Resumen por Municipalidades de 1ra., 2da. y Comunas. En pesos constantes	
Resumen por Municipalidades de 1ra., 2da. y Comunas. En pesos constantes. (gráfico)	
Esquema Básico referido a la Coparticipación de Impuestos Nacionales y Provinciales a los Municipios y Comunas.	
RECURSOS HUMANOS PROVINCIALES – 1980 – 2012	
Cargos ocupados en la Planta Permanente y Temporaria según Escalafón o Sectores Período 1999 – 2012	
Evolución de la Planta de Personal del Sector Público Provincial – Por Sectores – Período 1999 – 2012 – Analítico	
Costo Unitario Anual del Personal Período 1993 – 2012	
Costo Unitario Anual del Personal (gráfico)	

INFORME

INFORME GENERAL

Introducción

Antes de iniciar con el informe propiamente dicho, en virtud de las modificaciones que se fueron introduciendo, fundamentalmente desde el ejercicio 1997, se hace necesario realizar algunas aclaraciones.

En primer término debemos mencionar que el presente estudio está referido al **SECTOR PUBLICO PROVINCIAL NO FINANCIERO**, el cual comprende a la Administración Central (que incluye los Servicios de Cuentas Especiales), Organismos Descentralizados, Instituciones de Seguridad Social y Sociedades, Empresas y Otros Entes Públicos, abarcando el período comprendido entre los años 1991 a 2012 inclusive.

En segundo término hay que señalar que el análisis de la serie se encuentra realizado en moneda corriente, y que los cuadros de mayor desagregación de partidas y rubros del Esquema Ahorro, Inversión y Financiamiento del Sector Público Provincial, Administración Provincial, Administración Central, Organismos Descentralizados, Instituciones de la Seguridad Social y Sociedades, Empresas y Otros Entes Públicos, se realizaron también en moneda actualizada a diciembre de 2012.

En tercer lugar y en función de las modificaciones introducidas en la estructura presupuestaria, y por ende en su ejecución, a partir de la sanción del Presupuesto General de Gastos y Cálculo de Recursos para el ejercicio 1997, y a efectos de lograr la mayor homogeneización posible se procedió a encuadrar a los entes de acuerdo a la siguiente estructura:

1. Administración Central:

Administración Central incluyendo Cuentas Especiales (1991 - 2012)

Administración Central sin incluir Cuentas Especiales (1991 -2012)

Cuentas Especiales (1991 - 2012)

2. Organismos Descentralizados:

Dirección Provincial de Vialidad (1991 - 2012)

Dirección Provincial de Vivienda y Urbanismo (1991 - 2012)

Instituto Autárquico Provincial de Industrias Penitenciarias (1991 - 2012)
Administración Provincial de Impuestos (1992 - 2012)
Servicio de Catastro e Información Territorial (1993 - 2012)
Aeropuerto Internacional de Rosario (1994 - 2012)
Ente Regulador de Servicios Sanitarios (1995 - 2012)
Caja de Asistencia Social de la Provincia – Lotería (1999 - 2012)
Ente Zona Franca Santafesina (2000 - 2012)
Dirección Provincial de Obras Sanitarias (1991 - 1995)
Dirección Provincial de Obras Sanitarias – Residual (1996 - 2001)
Agencia Santafesina de Seguridad Alimentaria – ASSAL (2011 y 2012)
Sindicatura General de la Provincia (2007 - 2012)

3. Instituciones de la Seguridad Social:

Caja de Jubilaciones y Pensiones de la Provincia (1991 - 2012)
Instituto Autárquico Provincial de Obra Social (1991 - 2012)

Debemos mencionar que todos los entes antes citados (Administración Central, Organismos Descentralizados e Instituciones de la Seguridad Social), desde el año 1997 consolidan sus presupuestos, conformando en su conjunto la Administración Provincial.

4. Sociedades, Empresas y Otros Entes Públicos:

Empresa Provincial de la Energía (1991 - 2012)
Túnel Subfluvial “Raúl Uranga - Carlos Sylvestre Begnis” (1994 -2012)
Laboratorio Industrial Farmacéutico (2003 - 2012)
Aguas Santafesinas S.A. (2007 - 2012)
Banco Santa Fe - S.A.P.E.M (2008 - 2012)
Fideicomiso Público de Administración e Inversión – Programa Provincial de Producción Pública de Medicamentos (2012)

En cuarto término, y teniendo en cuenta que debido a la aplicación del nuevo clasificador presupuestario aprobado mediante el Decreto N° 1302/96, cuya implementación fuera suspendida hasta el 01/01/1998 por Decreto N° 653/97, ha significado en la elaboración de esta serie estadística para el período 1991 a 1997 la realización de las adaptaciones en los distintos rubros y partidas de todos los entes, a efectos de lograr y conservar las formas de exposición e imputación de los mismos en función de la nueva metodología.

Por ello a continuación, se reseña **la metodología adoptada**, sin dejar antes de mencionar que a tenor de la significativa importancia que supone el tema por sus connotaciones con los organismos previsionales y asistenciales, se hace necesario aclarar que no se han depurado del Gasto en Personal, los Aportes Personales y Contribuciones Patronales, que se ejecutan con destino a constituir la fuente básica de ingresos de la Caja de Jubilaciones y Pensiones de la Provincia, de Pensiones Sociales Ley N° 5.110 (en los ejercicios que no fue derogado el aporte) y del Instituto Autárquico Provincial de Obra Social (este último en lo concerniente a todo el Sector Público Provincial a excepción de la Empresa Provincial de la Energía, Banco Santa Fe S.A. y parcialmente el sector Docente que tienen obra social propia).

Por lo tanto se produce una duplicidad en el registro de estos hechos que no puede ser resuelta atento a los condicionamientos técnicos que supone la falta de discriminación entre los gastos de tales conceptos.

Continuando con el tema de la consolidación del Sector Público Provincial, y en función de lo ya expresado, debimos separar la serie estadística en dos períodos, a saber: el que comprende los ejercicios 1991 a 1996 y 1997 a 2012, donde cada uno de éstos poseen las siguientes particularidades:

- Para el primero de los períodos (1991/1996), debemos a su vez diferenciar la situación presupuestaria de los entes y organismos integrantes del Sector Público Provincial, lo que nos lleva a separarlos en dos grupos:

Organismos descentralizados que consolidaban sus presupuestos con la Administración Central, donde los movimientos financieros se reflejaban en recursos a través de las Remesas y en gastos por Erogaciones Figurativas los que al fin del ejercicio se neutralizan, repercutiendo estos movimientos en el nuevo clasificador presupuestario como Contribuciones y Gastos Figurativos respectivamente.

Organismos descentralizados que no consolidaban sus presupuestos con la Administración Central, en donde se optó como norma general y a efectos de evitar la doble contabilización, tanto en Recursos como en los Gastos, el criterio de eliminar los medios y respetar los extremos; es decir, se registró el ingreso primario en las cajas recaudadoras y el último gasto erogado. Por consiguiente se debió realizar en la consolidación, y a efectos de mantener la semejanza con la actual estructura, la depuración de la partida Transferencias de estos

movimientos, y reflejar los mismos entre los distintos entes en las Contribuciones Figurativas para los Recursos y Gastos Figurativos para su similar de Gastos.

- A partir del ejercicio 1997 y subsiguientes y en función de lo ya expresado, respecto a todos los entes y organismos que se integran presupuestariamente, conformando la Administración Provincial y con las excepciones señaladas, la ejecución de los movimientos financieros entre ellos se refleja a través del rubro Contribuciones en los Recursos y mediante la partida Erogaciones Figurativas en los Gastos.

Como estos conceptos debieran al final del ejercicio neutralizarse, no se tuvieron en cuenta para el cálculo de los totales de la Administración Pública Provincial, pero sí se consideraron estos movimientos inter-organismos en la determinación de los resultados individuales de cada uno de los entes.

Por último, en virtud de la facultad conferida por el artículo 13º de la Ley Provincial Nº 11.965 sancionada el 29/11/01, que faculta al Poder Ejecutivo a modificar la determinación del resultado financiero de la ejecución presupuestaria y el artículo 17º que establece la vigencia a partir del ejercicio 2002, se dicta el Decreto Nº 3896/02 disponiendo el art. 1º *que a partir del cierre del ejercicio presupuestario 2002, el resultado financiero de la ejecución presupuestaria de la Administración Central y de cada Ente de la Administración Provincial, se determinará por diferencia entre los recursos efectivamente recaudados y los gastos devengados durante su vigencia.*

Teniendo presente las aclaraciones realizadas en los párrafos anteriores, mencionamos, en forma general los hechos más relevantes respecto a la evolución de los distintos componentes del Esquema Ahorro, Inversión y Financiamiento del Sector Público Provincial No Financiero, como así también, en lo referente a otros elementos integrantes de la presente serie estadística, con el siguiente desarrollo:

I) Ejecuciones Presupuestarias del Sector Público Provincial No Financiero:

A) Esquema Ahorro – Inversión - Financiamiento

B) Erogaciones - Clasificación Funcional

II) Activos y Pasivos Exigibles y No Exigibles de la Administración Central.

III) Deuda Provincial

IV) Gasto Público Social

- V) Coparticipación de Impuestos a Municipios y Comunas
- VI) Planta de Personal

Las consideraciones siguientes se efectuaran sobre los estados elaborados a valores corrientes, sin ningún tipo de actualizaciones para corregir con ello los procesos inflacionarios producidos en nuestro país en general y en nuestra provincia en particular. Por supuesto que las conclusiones pueden ser muy disímiles cuando se observen similares cuadros en donde se reflejen los valores actualizados. La circunstancia especial de que no se admita aún en muchos estamentos públicos los ajustes por los procesos inflacionarios nos obliga a trabajar prioritariamente sobre valores corrientes y por ello, desactualizados de la realidad.

I - Ejecuciones Presupuestarias del Sector Público Provincial No Financiero:

A) Esquema Ahorro – Inversión – Financiamiento

Dentro de este concepto analizaremos los distintos componentes que se desprenden del mismo:

Resultado Económico: es un concepto de vital importancia en el análisis debido a que su resultado permite observar si el Estado cubre sus erogaciones corrientes con sus recursos genuinos.

En la serie de estudio, es en el año 2001 donde se observa un resultado deficitario, no así durante el resto de los ejercicios, debido a que además de lograrse resultados económicos positivos que por consiguiente no se recurría al endeudamiento para cubrir sus gastos corrientes, los resultados eran de significativa importancia, llegando a representar entre el 1,2% (ejercicio 2009) y 22% (ejercicio 2004) de los recursos totales. En el período 2011 es el de menor representación con un 0.3% del total de los recursos. En el ejercicio 2005 se obtiene, en valores corrientes, el mayor resultado positivo de la serie en valores absolutos, y que asciende a \$ 1.304,7 millones.

Con incidencia en el esquema financiero total, pero fundamentalmente en la determinación en el resultado económico, merece destacarse que a partir del ejercicio 2008 se incorporan los recursos y gastos operativos de la Caja de Asistencia Social de la Provincia – Lotería. Ello conlleva a cambiar la metodología adoptada hasta el año 2007 en donde se

volcaban al esquema sólo los recursos y gastos que hacían al funcionamiento del organismo. La nueva forma de integrar este presupuesto operativo significa registrar entre los recursos (fundamentalmente Recursos Corrientes - Ingresos no Tributarios – Otros) el producido bruto de sus juegos de azar y, por otra parte, dentro de las erogaciones (principalmente en los Gastos Corrientes – Otros Gastos Corrientes) los premios, comisiones, etc. que le significan al ente la explotación de los mismos.

Como consecuencia de los movimientos presupuestarios reflejados en este concepto se presenta en la serie fluctuaciones importantes tanto en los recursos como en las erogaciones totales, por lo tanto, se hace imperioso un análisis individual y pormenorizado de cada uno de ellos, con el fin de remarcar los hechos más significativos reflejados por estos ítems.

- ✓ **Recursos corrientes**: el mismo comentario que para el ítem anterior corresponde para los recursos corrientes, debido a que su evolución a lo largo de la serie tiene una tendencia ascendente, logrando su máximo valor en el año 2012.

Analizando su composición interna apreciamos que los mayores montos corresponden a los ingresos de carácter tributario. Ellos generaron a lo largo de toda la serie entre el 45% y 59% del total de los recursos del sector público (incluyendo los de capital, las contribuciones figurativas y las fuentes financieras), correspondiendo al ejercicio 2012 un importante incremento, equivalente a un aumento del 26% con respecto a la cifra del año precedente. El crecimiento de los Ingresos Tributarios fue de más 2.100 % a lo largo de la serie 1991 - 2012.

Profundizando aún más, dentro de los ingresos tributarios podemos remarcar que los recursos de jurisdicción nacional durante toda la serie tienen mayor participación que los propios que recauda la provincia. Si bien en el año 1991 los tributos nacionales eran un 35% más que los provinciales, en el 2012 los superan en un 86%. Por lo tanto, se observa que han seguido disminuyendo los recursos provinciales respecto a los recursos nacionales.

En los recursos tributarios de jurisdicción provincial, en su composición interna se observa un comportamiento bastante lineal en cuanto a la participación de cada uno de ellos en la serie. Es el Impuesto a los Ingresos Brutos el que origina generalmente más del 50% de la recaudación (en el 2012 llega a un 81 %), completando la misma entre el

Impuesto Inmobiliario y Sellos y Tasas Retributivas de Servicios, destacándose el escaso o casi nulo aporte que realiza a las arcas provinciales el remanente del 10% de Patente Automotor sobre Vehículos, que le reditúa luego de efectuada la coparticipación automática a Municipios y Comunas.

Con relación a los tributarios de origen nacional, y en lo que respecta a su composición interna, no se puede realizar análisis alguno hasta el año 1997, donde se ponen en vigencia las nuevas normas de contabilización, y por consiguiente se poseen las cifras discriminadas por impuestos.

En función de ello, una mención especial, y digna de destacarse, es que en el período de análisis el aporte del Impuesto al Valor Agregado representa entre el 28% y el 49% de los ingresos provenientes de los tributos transferidos por el Gobierno Nacional, lo que significa para el Sector Público Provincial No Financiero entre un 9% (ejercicio 2002) y 15% (ejercicios 2012) del total general de recursos (incluyendo los de capital, las contribuciones figurativas y las fuentes financieras). Se debe mencionar que opera para este impuesto, al igual que en Ingresos Brutos, una caída en los niveles de recaudación como consecuencia de un menor nivel de actividad en determinados años de la serie, como por ejemplo, en los años 2001 y 2002.

En el ejercicio 2012 los Recursos Corrientes del Sector Público Provincial no Financiero cubren el 95,4% del total de los gastos, considerando las tres secciones de estos: corrientes, de capital y financiamiento. Esta cobertura es mayor si sólo consideramos los componentes de la Administración Central donde llega a un 96,8 %.

También merece especial consideración, por su incidencia entre los recursos corrientes, el hecho que en la ejecución del ejercicio 1995 se han incorporado los distintos conceptos que componen el Acuerdo de Saneamiento Definitivo de la Situación Financiera entre el Estado Nacional y la Provincia al 31/03/91, aprobado por las Leyes Nacionales N°. 24.133 y 24.154 y la Ley Provincial N° 11.080. La incidencia, a valores históricos y en miles de pesos en los distintos organismos participantes es la siguiente:

ORGANISMOS	CREDITOS			DEUDAS	SALDOS
	Nominal	Coparticip.	Neto		
Administración Central	261.785	12.699	249.086	18.425	230.661
Banco de Santa Fe S.A.				62.695	(62.695)
Empresa Prov. Energía	13.488		13.488	62.673	(49.185)
Dir. Prov. Obras Sanitarias	2.431		2.431	1.169	1.262
Dir. Prov. de Vialidad				45	(45)
TOTAL	277.704	12.699	265.005	145.007	119.998

Si al saldo final resultante le sumamos la coparticipación que le correspondió por los tributos participados a los Municipios y Comunas de la Provincia, el resultado positivo final alcanza en miles de \$ 132.697.

En el ejercicio 1996 el resultado financiero final también se encuentra incidido por el reconocimiento producido por empresas y organismos nacionales por acreencias a favor de la Provincia por el período 01/04/91 al 30/06/95. Por Decreto 309/96 se incorporó a este ejercicio la siguiente situación de créditos y deudas, expresada en miles de pesos corrientes:

ORGANISMOS	CREDITOS			DEUDAS	SALDOS
	Nominal	Coparticip.	Neto		
Administración Central	27.952	3.136	24.816	156	24.660
Empresa Prov. Energía	6.999		6.999	497	6.502
Dir. Prov. Obras Sanitarias	8		8		8
TOTAL	34.959	3.136	31.823	653	31.170

En el mismo ejercicio 1996 y como consecuencia de la sanción del Decreto Nacional 1023/95 la Provincia de Santa Fe recibió del Gobierno Nacional impuestos nacionales coparticipables por la cifra en miles de \$ 42.300, que incidieron en el resultado del ejercicio y que en forma correlativa significaron una participación a los Municipios y Comunas de la Provincia en miles de \$ 3.320.

Como consecuencia de las tres situaciones descriptas anteriormente la Provincia de Santa Fe recibió Bonos de Consolidación Ley Nacional Nro. 23.982, que dieron lugar a negociaciones financieras tendientes a obtener fondos del mercado de capitales. Los resultados derivados de las mismas se encuentran comprendidos en los saldos financieros finales en los correspondientes ejercicios.

Las relaciones recíprocas de deudas y créditos entre los organismos provinciales y de estos con los municipios y comunas emergentes de los citados acuerdos, se encuentran incluidos en el marco de un régimen de compensación de deudas y créditos legislados por los Decretos Provinciales N° 3469/93 y 807/96 y sus modificatorios.

- ✓ **Gastos corrientes**: la evolución a lo largo de los veintidós años es netamente ascendente, con una leve inflexión en los años 1996 y 2001. Los mismos representan entre el 61% (ejercicio 2005) y 88% (ejercicio 1992) del total general de los gastos del sector público no financiero (incluye los gastos figurativos y aplicaciones financieras).

Dentro de estos gastos, su composición interna es muy similar en todos los ejercicios, siendo la partida **remuneraciones** la más significativa de todas. En el total general de gastos del Sector Público Provincial dicha partida representa entre el 27% (ejercicio 2005) y 40% (ejercicio 1996).

A partir de 1992 hay que aclarar que si bien el gasto en personal se muestra ascendente, se debe tener presente que dicha partida se encuentra incidida por el costo de los servicios educativos transferidos por la Nación en virtud de la Ley N° 24.049.

Además, pero en menor medida, a partir del ejercicio 1998 se incluyen en el sector público provincial no financiero los cargos, como así sus remuneraciones, del personal perteneciente al ex Banco Santa Fe S.A., transferidos en virtud de la Ley Provincial N° 11.387 (artículo 6to.) y en el año 1999 se incluyen los correspondientes al ex Banco Santafesino de Inversión y Desarrollo mediante la Ley N° 11.696 art. 37.

Para el resto de las partidas corrientes, en el período en estudio, podemos destacar que:

- ◆ la partida **otros gastos de consumo**, compuesta por bienes de consumo y servicios no personales, muestra una participación respecto del total que oscila entre el 12% (ejercicio 2006) y el 21% (ejercicio 1992) a lo largo de toda la serie. Se puede mencionar que son tres los principales entes aportantes a esta partida, como son la Administración Central, el IAPOS (que refleja los insumos para la atención de los servicios asistenciales) y la Empresa Provincial de la Energía (por el costo proveniente de la compra de energía al servicio interconectado).
- ◆ en la partida **transferencias**, es donde se reflejan principalmente los aportes realizados por el Estado hacia la comunidad, debido a que en la misma se registran las participaciones de impuestos a los Municipios y Comunas, los aportes a las instituciones privadas de educación, becas, subsidios, etc. y que tuvo un comportamiento oscilante logrando la mayor participación en el año 2003 y su porcentaje de participación en el total de erogaciones del Sector Público Provincial fue del 15,75%.
- ◆ otra partida, a través de la cual también se reflejan los aportes del Estado hacia la sociedad, es **prestaciones de la seguridad social**. Si analizamos esta partida desde el principal organismo gestor, *Caja de Jubilaciones y Pensiones de la Provincia*, se puede apreciar un crecimiento desde 1991 a 2012 del orden del 2.100 %.
- ◆ por último, dentro de estas erogaciones la partida **rentas de la propiedad**, intereses pagados por los distintos organismos como consecuencia de la toma de créditos; si bien su participación es casi exigua, se aprecian en la serie los valores máximos en los ejercicios 2005 y 2006. Las cifras menores corresponden al período 1992-1995, para comenzar a incrementarse a partir de 1996.

Inversión: la comparación entre el Producido de los Recursos y los Gastos de Capital nos permite determinar la inversión o desinversión del período.

En el Estado, cualquiera sea el nivel considerado estaremos siempre en presencia de una inversión, es decir que las incorporaciones o incrementos patrimoniales superan nominalmente a las disminuciones o descapitalizaciones de su patrimonio.

En los **Recursos de Capital** es escasa la significación que tienen los producidos por enajenación de sus bienes (rubro denominado como "**Propios**") es decir las Ventas de Activo Fijo con la salvedad que el año 2006 muestra un aumento considerable con respecto a toda la serie. Sí adquieren relevancia los Aportes no Reintegrables recibidos con el objeto de destinarlos a la incorporación de Bienes Patrimoniales (**Transferencias para financiar Erogaciones de Capital**), por ejemplo en el último año de la serie estas transferencias significaron el 91 % de esta sección.

Por último completan el producido de estos recursos el **Recupero de Préstamos** concedidos generalmente por la Administración Pública Provincial y que no se persigue en su asignación fin de lucro alguno.

Por su parte los **Gastos de Capital** están incididos fuertemente por la **Inversión Real** del Estado, entre las cuales se cuenta fundamentalmente la Obra Pública y la incorporación Patrimonial de Maquinarias y Equipos. Esta inversión se duplicó entre los años 2004 y 2005 y siguió siendo considerablemente mayor en el 2006, generando con ello en ese año una participación de casi el 12,6 % en el total de los gastos del Estado neto de las aplicaciones financieras. En los años siguientes esta participación cayó al 8,8 % en el 2007; al 7,3 % en el 2008; al 5,1% en el 2009, al 5 % en el 2010, al 5,3% en el 2011 y al 3,6% en el 2012.

Completan esta sección las **Transferencias para financiar Erogaciones de Capital** otorgadas por el Estado al igual que los Préstamos concedidos y los Aportes de Capital realizados que se imputan a **Inversión Financiera**.

Las Erogaciones de Capital por habitante fueron en el último año de \$ 609,61 contra \$ 31,99 en el 2002 que fue la más baja de la serie.

Como conclusión podemos observar que la **Inversión** (diferencia entre gastos y recursos de capital) para el ejercicio 2012 superó los 1.104 millones de pesos, contra los 1.638 millones del año anterior.

Resultado Financiero antes de las Contribuciones: este concepto permite apreciar si el Sector Público Provincial con los recursos corrientes y de capital hace frente a sus similares de gastos.

Se observan en la serie resultados muy disímiles, iniciándose la misma en el año 1991 con resultado negativo, para lograr en los siguientes dos años revertir el signo. Desde 1994 se obtienen resultados deficitarios hasta el año 2001 inclusive. La tendencia negativa se revierte a partir del año 2002 y hasta el año 2008 inclusive. Durante el ejercicio 2004 se alcanza el mayor valor absoluto y el superávit más alto del período con \$ 932,9 millones. En el período 2011 se verifica el mayor déficit de la serie con \$ 1.530,7 millones.

Con relación a algunos de los años debemos realizar las siguientes aclaraciones:

- ✓ En 1995 y 1996 los resultados se encuentran incididos, tal cual lo mencionamos en el apartado de los recursos, por el Acuerdo de Saneamiento Definitivo de la Situación Financiera entre el Estado Nacional y la Provincia al 31/03/91 y por el reconocimiento producido por empresas y organismos nacionales por acreencias a favor de la Provincia por el período 01/04/91 al 30/06/95 respectivamente, generando el primero un superávit en el resultado, siempre antes de las contribuciones, de \$ 114 millones y el segundo de \$ 30,8 millones.
- ✓ En el año 1998 el resultado financiero antes de las contribuciones se encuentra influenciado por la privatización del Banco Provincial de Santa Fe S.A., el que le generó presupuestariamente a la Provincia un déficit de \$ 325,6 millones. Si observamos el Anexo I donde se detalla el efecto que generó a la Provincia la privatización del Banco Santa Fe S.A. vemos que en los gastos de capital la principal partida que refleja este movimiento es Inversión Financiera que para el ejercicio 1998 verifica un incremento inusual si lo comparamos con el resto de los años de la serie, como consecuencia del aporte de capital que debió realizar la Provincia.
- ✓ Por consiguiente, si despejáramos estas situaciones, los resultados financieros antes de las contribuciones y gastos figurativos serían deficitarios para 1995 en \$ 292 millones y \$ 129 millones en 1996, y se revertiría el resultado de 1998 pasando a ser positivo en \$ 21 millones.

Contribuciones y Gastos Figurativos: se incluyen en estos ítems los movimientos financieros entre la Administración Central, Organismos Descentralizados y entidades de Seguridad Social, cuyos recursos y erogaciones se encuentran en el Presupuesto General de la Administración Provincial, y están destinados a integrar el financiamiento de cada uno de ellos. Estos conceptos al fin del ejercicio deberían ser iguales, porque si el ingreso en un ente significa una contribución figurativa y para el remitente representa un gasto figurativo, y viceversa, luego de la registración de los mismos correspondería no alterarse el monto del resultado financiero. Las causas que generaron las diferencias entre ambos conceptos se encuentran apuntadas en el cuadro Anexo respectivo.

Dentro de este concepto debemos mencionar al Sistema Previsional Provincial, cuyo organismo rector es la Caja de Jubilaciones y Pensiones, el que genera año tras año déficit al Sector Público Provincial, rondando en la serie desde \$ 49 millones (ejercicio 1996) a \$ 662 millones (ejercicio 2012). Existen años (como por ejemplo 1996) que se ven influenciados por la aplicación de las Leyes de Emergencia Previsional N° 11.373 del 4/01/96 y N° 11.676 del 24/09/99 respectivamente, las que generan recursos extraordinarios al sistema, logrando con ello disminuir el déficit. Con el correr de los años, el incremento en los recursos se ve atenuado por el crecimiento en la partida de Prestaciones a la Seguridad Social.

En los ejercicios 2006 al 2008 se observa que los mayores Gastos Figurativos de la Administración Central están destinados a cubrir erogaciones de la Dirección Provincial de Vialidad, llegando en el 2006 a significar el 61,5% del total de las contribuciones recibidas por los entes y organismos de la Administración Provincial.

Resultado Financiero: teniendo en cuenta las aclaraciones realizadas en el punto anterior, para este concepto corresponden similares acotaciones a las efectuadas en el punto del resultado financiero antes de las contribuciones y gastos figurativos.

Financiamiento Neto: se incluyen en el mismo las fuentes (cuentas de financiamiento presupuestario que tienen por objeto cubrir las necesidades derivadas de la insuficiencia de recursos corrientes y de capital) y aplicaciones financieras (las que muestran el incremento de los activos financieros o la disminución de los pasivos públicos), o sea reflejan los

medios de financiamiento que permiten solventar el déficit o ampliar el superávit.

- ✓ Respecto de las **fuentes** podemos señalar que su participación en el total de recursos oscila entre el 1,42% (ejercicio 1992) y el 16,82% (ejercicio 2005) a lo largo de la serie. A pesar que aquí también valen las aclaraciones realizadas en el párrafo que se hace mención a la privatización del Banco de Santa Fe S.A. donde su aporte para el año 1999 en este concepto es cercano a los \$ 220 millones, provenientes de la utilización del Fondo Fiduciario Ley Nro. 11.387. Se observa a partir del año 1998 un fuerte incremento del endeudamiento público, el que alcanza en el ejercicio 2012 un monto de \$ 3.844 millones.
- ✓ En lo que hace a las **aplicaciones** para el correcto análisis debemos desagregar su dos componentes:
 - *Amortización de la Deuda y Disminución de Pasivos*: en la que existe un comportamiento muy irregular en la serie. Podemos formar dos grupos: en el primero de ellos se pueden incluir los años 1992, 1995 y 1997 a 2012 donde las cifras oscilan entre los \$ 60 millones y \$ 604 millones, monto alcanzado en el año 2006 y en los años 1993, 1994 y 1996 con cifras de muy escasa significación, cercanas en promedio, a los \$ 8 millones.
 - con respecto al otro componente de esta partida, *Inversión Financiera*, entre los años 1999/2012 mencionaremos que existe un fuerte incremento generado por el aumento en la existencia de disponibilidades, verificándose en el año 2012 la cifra más importante con más de \$4.099 millones y le sigue en importancia el año 2010 con más de \$3.065 millones.

Dentro de las Aplicaciones Financieras, durante los años 1995 y 1998 corresponde aludir nuevamente a las situaciones atípicas contabilizadas en los mismos, como son el Acuerdo de Saneamiento Definitivo de la Situación Financiera entre el Estado Nacional y la Provincia al 31/03/91 en el que se incluye la cancelación de deudas con el Estado Nacional por \$ 74 millones, mientras que en el segundo de ellos se encuentra contabilizado para el año 1998 el efecto de la privatización del Banco que reflejó en la partida Inversión Financiera (por la adquisición de títulos y valores) la cifra de \$ 43 millones.

- ✓ De lo expuesto con anterioridad, surge que salvo en los dos primeros años de la serie y en el período que va desde el 2002 al 2008 inclusive y en el 2010, el financiamiento neto fue siempre positivo, o sea permitió en la mayoría de los ejercicios solventar el déficit y aumentar el superávit en 1993 del Sector Público Provincial, siendo el mayor el del último año de la serie.

Cabe destacar que si procedemos a realizar la suma del Resultado Financiero con las Fuentes Financieras menos las Aplicaciones Financieras, determinamos una especie de resultado general de la gestión financiera y presupuestaria del Sector Público Provincial de la serie en estudio, donde podemos señalar:

- ✓ en trece de los veintidós años se obtuvieron resultados finales positivos, en tres de ellos, muy significativos, como son los años 1992, 1993 y 1994 con cifras superiores a los \$ 150 millones en los dos primeros y \$ 106 millones en el restante, para alcanzar en el resto de los años cifras de menor significación.
- ✓ en dos años resultados negativos importantes, como son 1991 y 1995, pero fundamentalmente en este último donde la cifra es cercana a los \$ 110 millones.
- ✓ en 1998 el resultado final es equilibrado, debido a la escasa trascendencia del resultado negativo.
- ✓ en los años 2007 al 2012 se igualan las cifras (como debería técnicamente ser) del resultado financiero con el financiamiento neto.
- ✓ que en el resultado final, en distintos años, se dan tres situaciones especiales en la determinación del resultado final (ver Anexo I), como son:
 - ❖ en 1995, el Acuerdo de Saneamiento Definitivo de la Situación Financiera entre el Estado Nacional y la Provincia al 31/03/91, aprobado por las Leyes Nacionales N°. 24.133 y 24.154 y la Ley Provincial N° 11.080, cuya contabilización presupuestaria le generó a la Provincia un superávit de \$ 114 millones, de los cuales \$ 73,7 millones se destinaron a la cancelación de

pasivos. También, pero en menor medida, este ejercicio se encuentra influenciado por el conocido efecto tequila, situación que provocó una caída en la recaudación de los recursos.

- ❖ en 1996, por el reconocimiento producido por empresas y organismos nacionales por acreencias a favor de la Provincia por el período 01/04/91 al 30/06/95, cuya incidencia positiva fue de \$ 30,8 millones; y
- ❖ en 1998, por la privatización del Banco de Santa Fe S.A., el que le generó a Estado Provincial un déficit de \$ 325,6 millones y que obligaron a un endeudamiento de \$ 219,3 millones y una cancelación de pasivos de \$ 43 millones.

En los cuadros que se anexan en este trabajo y que refieren a las distintas relaciones que se pueden establecer comparando total o parcialmente las secciones en que se dividen las clasificaciones económicas de recursos y erogaciones, se pueden obtener importantes conclusiones y observar en toda la serie como los balances positivos de la Administración Central, se revierten en muchas ocasiones, con los resultados deficitarios de los Organismos Descentralizados y de las Instituciones de la Seguridad Social. Además se pueden obtener conclusiones contundentes respecto de la participación de las erogaciones del estado provincial en el producto bruto geográfico y las relaciones por habitante respecto del gasto público.

B) Erogaciones - Clasificación por finalidad - función

Este ordenamiento de las erogaciones posibilita determinar con mayor claridad la naturaleza de los servicios que el Estado Provincial en su conjunto brinda a la comunidad en su función de redistribuidor del ingreso.

Tal cual lo señalamos en la parte general, también en esta clasificación del gasto y como consecuencia de la aplicación del nuevo clasificador presupuestario aprobado mediante el Decreto Nro. 1302/96, ha significado en la elaboración de la serie estadística para el período 1991 a 1997 la realización de las adaptaciones en las distintas

finalidades y funciones de los entes, a efectos de lograr y conservar las formas de exposición e imputación de los mismos, en función de la nueva metodología.

En la nueva clasificación presupuestaria se han reducido el número de finalidades de 9 a 5, como así también el número de funciones.

Cabe destacar que si se analizan comparativamente las cifras representativas del total de gastos de la Administración Provincial según la clasificación por finalidad-función y las provenientes del Esquema Ahorro-Inversión-Financiamiento elaborado en base a la clasificación económica y por objeto de las erogaciones, las mismas difieren en un valor equivalente al que corresponde a las variaciones patrimoniales que no tienen imputación presupuestaria durante el ejercicio sometido a estudio.

Valen para esta clasificación de las erogaciones los mismos conceptos vertidos en oportunidad de tratar el esquema de ahorro-inversión-financiamiento en lo relativo a la incorporación a partir del año 2008 de la ejecución operativa (al margen de la de funcionamiento) de la Caja de Asistencia Social de la Provincia –Lotería.

Analizando las distintas finalidades podemos indicar para cada una de ellas lo siguiente:

a) Administración Gubernamental: en este rubro se incluyen esencialmente los gastos necesarios a fin de garantizar el normal funcionamiento del Estado Provincial y el cumplimiento de sus fines intrínsecos.

Se incluyen fundamentalmente los gastos en personal inherentes a la conducción o gestión burocrática de la Administración Central (incluyendo en sus tres Poderes: Ejecutivo, Legislativo y Judicial), los realizados como consecuencia de la programación, recaudación y fiscalización de los ingresos tributarios (Administración Provincial de Impuestos y el Servicio de Catastro e Información Territorial) y también los destinados al apoyo a Municipios y Comunas, generados por la coparticipación de impuestos.

Su participación a lo largo de la serie oscila entre el 15% y 22%, obteniendo su máxima expresión en valores absolutos en el año 2012 con \$ 6.550 millones. Parte de esta mayor incidencia obedece a lo ya

señalado con respecto a la Caja de Asistencia Social de la Provincia – Lotería.

b) Servicios de Seguridad: se incluyen en esta finalidad los gastos de las acciones del Estado para preservar la seguridad de las personas y sus bienes, como así también los provenientes de la reclusión de las personas en cumplimiento de las órdenes de prisión.

A lo largo de la serie su participación en promedio representa el 6,13%, pero con valores absolutos en aumento progresivo a partir del ejercicio 1993 y siendo su máximo valor absoluto el del último período con \$ 2.751 millones.

c) Servicios Sociales: esta finalidad es la que determina el fortalecimiento, atención o respuesta del Gobierno Provincial a áreas fundamentales como salud, educación, cultura, trabajo, vivienda y acción social. Básicamente permiten evaluar la forma en que se produce el gasto y como se distribuye el ingreso en el resto de la comunidad.

Dada la importancia del conjunto de la finalidad, que representa a lo largo de la serie entre el 44% y el 56%, merecen las principales funciones algunas consideraciones en forma individual:

Salud: se contabilizan en la función las actividades necesarias para asegurar el óptimo estado sanitario de la comunidad. Al igual que la mayoría de las finalidades y funciones registran sus mínimos valores absolutos en los ejercicios 1991 y 1992, para iniciar a partir de 1993 un crecimiento, logrando mantener en el resto de los ejercicios cifras muy similares, mostrando un incremento a partir del 2002, y obteniendo el mayor valor absoluto en el año 2012 con \$ 3.282 millones.

Promoción y Asistencia Social: se incluyen las acciones inherentes a la protección y ayuda directa a personas necesitadas (tanto aportes financieros como materiales) y las destinadas a la reeducación y resocialización del individuo.

Si nos referimos a su evolución, con base 100 en el año 1991, vemos que al 2012 su crecimiento fue del 5.657 %, logrando además año tras año (a excepción de 1995 y 1997) un aumento en lo que se refiere a su participación respecto del total erogado, correspondiendo en el 2003 un porcentaje participativo del 6,47% y presentando una disminución a partir del año 2004. Es de hacer notar que en el año 2003 el

gasto en esta función estuvo fuertemente incidido por la apoyatura gubernamental a quienes resultaron afectados por la catástrofe hídrica del Río Salado.

Seguridad Social: corresponde incluir en la misma la cobertura financiera de la población que ha dejado de contribuir al proceso productivo, por medio de pensiones, retiros y jubilaciones. Se incorporan en la misma, fundamentalmente los desembolsos realizados por la Caja de Jubilaciones y Pensiones de la Provincia. También se encuentran comprendidas en esta función las erogaciones del Instituto Autárquico Provincial de Obra Social que es el encargado del sostenimiento de los servicios de obra social de la mayoría de los agentes estatales y su grupo familiar. Si observamos la serie de este organismo vemos que desde 1991 a 2012 ha aumentado sus erogaciones significativamente, con un crecimiento sostenido año tras año. Estos incrementos están en consonancia con los aumentos producidos en el haber jubilatorio y de las pensiones a los beneficiarios del sector como asimismo, el costo de las prestaciones de salud brindada por el I.A.P.O.S.

También, se encuentran incluidos en la función los gastos realizados por la Caja de Pensiones Sociales Ley 5110, destinados a prestar asistencia social mediante el otorgamiento de pensiones a los ancianos, inválidos, madres menores, indigentes, etc.

Educación y Cultura: agrupamos en este concepto a educación elemental, media y técnica, superior y universitaria, cultura y deporte y recreación, y se incluyen las acciones tendientes a desarrollar o perfeccionar las facultades intelectuales y morales del niño y/o jóvenes (comprende manifestaciones intelectuales, espirituales, deportivas y religiosas, espectáculos públicos culturales, museos, bibliotecas, monumentos históricos, etc.). La misma, en gran medida se encuentra reservada al manejo institucional de la Administración Central y corresponde en mayor dimensión a las retribuciones del sector docente, cualquiera fuera su nivel.

La participación relativa de estas funciones es casi lineal desde 1992 a 2012, con una participación que oscila a lo largo de la serie entre el 14% y 27%, respecto del total general de erogaciones. A su vez corresponde al ejercicio 2012 el mayor valor absoluto de gasto en este concepto alcanzando una cifra de \$ 10.072 millones. Se encuentra incorporada a partir del año 1992 la transferencia de establecimientos nacionales de nivel medio y técnico.

Vivienda y Urbanismo: comprende las acciones tendientes a la promoción del desarrollo habitacional con el fin de posibilitar a los integrantes de la comunidad el acceso a unidades de vivienda (abarca también las obras destinadas a procurar una adecuada infraestructura urbanística). El principal organismo responsable en el ámbito provincial de llevar a cabo estas acciones es la Dirección Provincial de Vivienda y Urbanismo. Las erogaciones por este concepto alcanzaron en el ejercicio 2006 los \$ 317 millones cayendo en los años 2008 y 2009 a la mitad y para el año 2012 la cifra fue de \$ 337 millones; resultando la más alta de la serie la correspondiente al año 2011 por \$387 millones.

Agua Potable y Alcantarillado: se registran en esta función las acciones inherentes a la ingeniería sanitaria, provisión de agua potable, como así también, la eliminación de residuos cloacales. A la presente serie la podemos dividir en tres etapas; tomando para ello como punto de referencia la primitiva estatización del organismo a través de lo que era la Dirección Provincial de Obras Sanitarias; la posterior concesión del organismo provincial encargado de la realización de estas tareas a manos de Aguas Provinciales de Santa Fe a partir del 5 de diciembre de 1995 mediante la Ley Provincial Nro. 11.220, permaneciendo en la órbita provincial la Dirección Provincial de Obras Sanitarias Residual, el Ente Regulador de Servicios Sanitarios y el Servicio Provincial de Aguas Regionales (SPAR). Teniendo en cuenta esta aclaración vemos de allí la importante disminución en las erogaciones que se produce en la función a partir de 1996. A partir del año 2006 y con la re-estatización del servicio se produce la tercera etapa, ahora en manos de Aguas Santafesinas S.A., y el gasto en esta función recobra relevancia, siendo en el año 2012 de \$ 1.027 millones.

d) Servicios Económicos: comprende las actividades tendientes a la producción de bienes y servicios significativos para el desarrollo económico. Incluye acciones de fomento, regulación y control de la producción del sector privado o público.

Si hacemos 1991=100 vemos que su participación en el total tuvo un leve crecimiento a partir del ejercicio 1992 y se mantuvo constante durante el resto de la serie, a excepción de 1995 y fundamentalmente en 1998, donde el valor absoluto para este ejercicio alcanzó a los \$ 1.023 millones, por la incidencia del ya comentado efecto de

la privatización del Banco de Santa Fe SA. En el año 2012 alcanzó los \$ 7.142 millones, producto de las siguientes situaciones:

- ❖ la función 10 - Energía, Combustibles y Minería corresponde a los gastos tendientes a la producción, transporte y suministro de energía eléctrica realizados por la Empresa Provincial de la Energía. Se muestra un crecimiento progresivo, resultando el año de mayor valor absoluto en 2012 con \$3.385 millones.
- ❖ El mantenimiento casi constante hasta el año 2001 de los gastos realizados por el organismo encargado de la conservación y expansión de la red vial de la Provincia (Dirección Provincial de Vialidad) registrados en la función 30 - Transporte. En los ejercicios 2004 a 2006 se observa un importante incremento tanto en valores absolutos como en participación porcentual sobre el total, con una leve caída en el 2007 y una recuperación en los ejercicios siguientes. Se destaca una considerable disminución en el año 2012 (\$471 millones).

Deuda Pública: comprende los gastos destinados a atender tanto los intereses como las amortizaciones de la deuda pública. Las erogaciones en el presente concepto muestran un comportamiento totalmente irregular en la serie, destacándose los bajos valores y por consiguiente su escasa participación hasta el año 1995 a partir del cual se puede observar año tras año un incremento no sólo en valores nominales sino también en cuanto a su participación respecto al total erogado para obtener en el 2006 los valores más significativos de la serie.

Como conclusión del estudio de las erogaciones por finalidad y función para el ejercicio 2012, respecto del año 2011, podemos señalar el aumento en la participación porcentual de los gastos de los Servicios Sociales, y una disminución relativa a los inherentes a Administración Gubernamental, Servicios de Seguridad y Deuda Pública.

II - Activos y Pasivos Exigibles y No Exigibles:

El presente análisis comprende la evolución de los activos y pasivos exigibles y no exigibles de la Administración Central.

Los datos para cada año de la serie son al 31 de diciembre, pero a diferencia de un dato de un rubro de ejecución presupuestaria, que también es a la fecha de cierre, pero que incluye el acumulado anual, estos datos son estáticos, es decir, que no son acumulaciones del año sino que sólo indican un valor a ese momento determinado.

Lo antedicho es de destacar porque relativiza el valor del análisis de la serie. A modo de ejemplo se puede decir que el valor de un activo al día anterior al cierre puede verse incrementado abruptamente por la toma de un crédito.

No ocurre lo mismo con la diferencia entre activos y pasivos, ya que la misma, sí es merecedora de un análisis de evolución más significativo.

Teniendo en cuenta lo mencionado se procede primeramente al análisis de los Valores Exigibles, es decir aquellos que no traspasarán el período del ejercicio siguiente.

Los activos exigibles, al igual que los pasivos, se encuentran fuertemente incididos por los procesos inflacionarios. Dentro de este rubro es definitorio para su análisis el comportamiento de la cuenta "Bancos". Esto es así porque no se pueden comparar las existencias de \$ 19 millones del año 1991 con los \$ 906 millones existentes al cierre del año 2012. Lo concreto de este análisis es que en los veintidós años de la serie, los valores activos crecieron un 5.106 %.

Con igual criterio de análisis podemos sostener que los valores pasivos exigibles crecieron en la serie un 1.423 %. No obstante lo anterior y como consecuencia que el año 1991 de inicio de la serie demostraba un importante saldo negativo de estos valores, se concluye en el año 2012 con una diferencia en menos de \$ 1.180 millones que contrasta con el saldo positivo mayor de la serie obtenido en el año 2005 con \$ 824 millones. Los resultados negativos de la serie se explican a través de los aumentos en "Remuneraciones", "Aportes", "Empresas y Organismos Descentralizados Provinciales y Nacionales" y "Fondo Unificado".

La mayor brecha interanual se dio en los valores activos entre los cierres de los años 2005 y 2006, en donde se pasó de una existencias de \$ 2.259 millones a \$ 819 millones al año siguiente. Igual

situación se dio con los valores pasivos que representaban al cierre del 2005 \$ 1.435 millones y que se redujeron al cierre del año siguiente a \$ 677 millones. Esto significa que en el año 2006 se cancelaron muchos de los pasivos existentes.

Pasando al análisis de los Valores No Exigibles, vemos que los activos presentan una evolución irregular a lo largo de la serie con un porcentaje de 3.734% en el 2010 y de 433% en el 2011 y de 485% en el último año de la serie. Respecto a los pasivos crecieron en el 2012 respecto al inicio de la serie en un 1.243% concluyendo el ejercicio 2012 con una diferencia negativa de \$1.750 millones.

Entre los valores activos la mayor representatividad lo producen las *“Cuentas a Cobrar”* y entre los pasivos las deudas *“Bancarias y Financieras”* hasta el año 2006 y a partir del período 2007 hasta el actual los mayores valores se encuentran en el rubro *Otros* que está conformado por créditos variados.

Por su parte la diferencia entre activos y pasivos totales (exigibles y no exigibles) es negativa en el período 1991 hasta el 2005 inclusive; con su mayor valor en el ejercicio 2002 con \$ 1.327 millones. A partir del 2006 se revierte la tendencia acusando valores positivos con un máximo en el 2006 de \$ 892 millones. Concluye los últimos cuatro años de la serie con diferencias negativas de \$ 590 millones los dos primeros años, \$2.131 millones y \$2.930 respectivamente.

Se anexa un cuadro donde se desacumulan los valores activos y pasivos totales para mostrar individualmente en cada año su comportamiento. En él se observa el excelente comportamiento de las finanzas provinciales en el 2006 con una diferencia favorable de \$ 963 millones y, por el contrario el 2012 resulta con un saldo negativo de \$ 798 millones.

Por el cambio metodológico en la apropiación de las erogaciones y con ello la determinación de los resultados financieros, a partir del 2002 no se computan más los residuos pasivos como diferencia entre el compromiso definitivo y las obligaciones liquidadas.

III – Deuda Provincial

El Estado de la Deuda Provincial en el período 1999 a 2012 muestra en pesos corrientes un crecimiento hasta el ejercicio 2002, para comenzar su descenso hasta el año 2007. El mayor valor corresponde al último año de la serie siendo de \$ 5.903 millones

Dentro de la misma el crecimiento destacable en los catorce años considerados, se dio con el sector financiero internacional que fue de 410% en el año 2011 y en el año 2012 de 420%. Con respecto al sector financiero nacional en el último año de la serie fue de menos 98,57% respecto al comienzo de la misma.

Por su parte la deuda flotante (obligaciones liquidadas e impagas) creció en un 966%.

La reglamentación de los límites del endeudamiento provincial que efectúa la Ley Nro. 12.510 (artículo 70º) en consonancia con los preceptos constitucionales (artículo 55º, inciso 12º), permite establecer que la misma se encuentra por debajo de las autorizaciones exigidas en la carta magna. Igual circunstancia se verifica en el cumplimiento por parte de la Provincia de las exigencias establecidas para el endeudamiento en la Ley Nacional de Responsabilidad Fiscal N° 25.917.

IV - Gasto Público Social

El Gasto Público Social está constituido por las erogaciones del Estado en los sectores sociales. La definición de tales sectores no es del todo precisa, existiendo consenso en incluir en ellos a los gastos en Educación, Salud, Agua, Servicios Sanitarios y Saneamiento Ambiental, Vivienda y Promoción Social, también se incluyen Seguridad Social y Obras Sociales y las erogaciones en los sectores Trabajo, Cultura, Deporte y Turismo.

El Gasto Público Social constituye la masa de recursos financieros insumida en la retribución al personal ocupado, en la compra de bienes y servicios, en las transferencias de fondos a otros niveles públicos y privados y en las inversiones realizadas en todos los organismos estatales pertenecientes a algunos de los sectores sociales.

En la valorización del Gasto pueden surgir tres tipos de problemas. El primero se relaciona al costo de producción, pues puede ocultar una subvaloración del valor real cuando el Estado genera economías de escala en su producción, o a la inversa, una sobrevaloración cuando genera ineficiencias. El segundo es que en la imputación del Gasto no se considera la “calidad” de los bienes y servicios prestados por el Estado, aspecto de importancia para la evaluación de los gastos sociales. El tercero a considerar, es aquel en que los usuarios pueden considerar el bien o servicio recibido como poco útil.

Los Gastos Sociales están conformados por dos tipos de erogaciones: por un lado, aquellas que constituyen el costo de producción de bienes y servicios provistos públicamente (ej. Educación, Salud) y por otro, las transferencias monetarias (ej. Jubilaciones, Pensiones Sociales).

El Gasto Público Social no constituye un concepto simple de analizar ya que engloba diversos tipos de programas, su ejecución está a cargo de distintos niveles de gobierno y responde a varios objetivos. Muchas funciones son obligaciones mientras que otras, han sido incorporadas a la órbita natural de la acción estatal.

Fundamentalmente, se distinguen dos grandes objetivos económicos que el Estado persigue al gastar en sectores sociales: la eficiencia y la equidad. La eficiencia se refiere a una asignación (socialmente) correcta de los recursos, y la equidad a una asignación (socialmente) correcta del ingreso y la riqueza existente entre personas que componen una sociedad.

Estos objetivos deben verse como complementarios más que como sustitutos al justificar el Gasto Público Social. Si bien existen sobrados argumentos que justifican el Gasto Público Social, debe tenerse en cuenta que ello implica costos que deben ser considerados al momento de decidir su composición y magnitud.

Cabe resaltar que, tan importante como determinar el monto del Gasto Público Social y su composición sectorial es arbitrar los mecanismos para que se haga uso eficiente de las erogaciones destinadas a cada sector. Es importante saber en que medida el esfuerzo que hace la población al pagar sus impuestos tiene correlato en una adecuada provisión de bienes y servicios por parte del Estado.

La información incluida en el mismo surge de la Cuenta General de los Ejercicios y se presenta según clasificaciones funcional (hasta el año 2001) y programática (a partir del año 2002) de las erogaciones, haciendo una división entre lo que llamamos Gasto Público Social restringido y ampliado.

No se incorporan los gastos generales, entendiéndose por tales aquellos indirectos que hacen a los servicios de apoyo necesarios para la prestación del gasto.

Los proyectos que se han incluido en los diferentes años son: Proyecto EMETA 1996 - 1997; Fondo Ayuda Escolar y Comedores Escolares 1996 - 1997; PRODYMES (Programa de Descentralización y Mejoramiento de la Educación Secundaria) desde 1998 hasta el 2005; PRISE (Programa de Reformas e Inversiones en el Sector de Educación) desde 1998 - 2004, PROMIN (Programa Materno Infantil) 1998 hasta 2007 y Plan Nacional de Manejo del Fuego desde 2006 a la actualidad.

Este trabajo abarca el período 1991 - 2012 del Gasto Público Social en pesos corrientes y en moneda actualizada a diciembre de 2012; como así también, la relación con el total de erogaciones y con el Producto Bruto Geográfico y la Población total. Se incorporan a los mismos los gráficos respectivos.

Las partidas correspondientes a Gasto Público Social en pesos corrientes han ido aumentando progresivamente hasta alcanzar el mayor monto en el año 2012 y en su composición interna se observa que los mayores valores corresponden al Sector Educación, siendo éste el que más programas abarca. Al inicio del período su participación era del 15% y en el 2012 del 25%; en el Sector Salud pasó de una participación de un 4,7% a un 7,5%. Con respecto a Seguridad Social la participación que en 1991 fue del 16%, al finalizar la serie pasó al 22.4%, correspondiendo a estos tres sectores los porcentajes más significativos.

Finalmente, se aclara que las Erogaciones Totales corresponden a la totalidad del Sector Público Provincial.

V - Coparticipación de impuestos a Municipios y Comunas

Las transferencias a Municipios y Comunas representan uno de los rubros más importantes de gasto, por las magnitudes que alcanzan, además del destino que supone su inversión. El presente estudio pretende reflejar las coparticipaciones por tributos nacionales y provinciales a entes locales en el período 1980 - 2012.

Para llegar a conocer los valores nominales transferidos se hizo necesario, en los últimos ejercicios, producir la agregación de los importes transferidos automáticamente por el Nuevo Banco Santa Fe S.A. (coparticipación directa), con aquellos cuya entrega se efectúa a través de la Tesorería General de la Provincia (coparticipación indirecta).

Pertenecen básicamente al primer grupo los Impuestos al Patrimonio (Inmobiliario) y la Patente sobre Vehículos Automotores. Los impuestos indirectos son Ingresos Brutos y los Federales. En algunos ejercicios, se incluyen en este último grupo, un conjunto menor de otros tributos (Carreras e Hipódromos, Billetes de Lotería, Patentes Automotores de ejercicios anteriores, etc.) de escasa relevancia numérica.

El tema de la coparticipación de los entes comunales y municipales está fuertemente ligado a los niveles recaudatorios de la Provincia y de la Nación. Por ello, las conclusiones a que se arribe no difieren sustancialmente de las globales que muestra la evolución económica-financiera de otros estamentos del país, excepto modificaciones en la legislación pertinente como en el caso de la coparticipación del Impuesto a los Ingresos Brutos cuya transferencia se adaptó a los condicionamientos emergentes del Pacto Fiscal entre el Gobierno Nacional y los Gobiernos Provinciales del 12 de agosto de 1993; en general los parámetros de distribución primaria y secundaria se mantuvieron inalterables en el tiempo.

Antes de cualquier análisis se debe señalar:

A) Las diferentes modificaciones introducidas en la legislación (ver Anexo A), que hacen que varíen en la mayoría de los años las cifras transferidas:

1- A partir del mes de Agosto de 1990 rige la coparticipación automática del Impuesto Patente Única sobre Vehículos,

transfiriendo sólo la Provincia hasta 1993 lo que corresponde a Ejercicios Vencidos (Ley Nº10.315), pero a partir de 1994 y con el dictado de la Ley Provincial Nº 11.105/93 se establece un nuevo régimen para el cobro y distribución de las patentes atrasadas.

También, pero a partir de febrero de 1991, comienza la coparticipación automática del Impuesto Inmobiliario.

En el cuadro correspondiente que forma parte del presente trabajo se trata de evitar los citados inconvenientes, incorporando las transferencias automáticas realizadas por el Banco Santa Fe S.A., para otorgarle homogeneidad a la serie.

2.- La supresión de la coparticipación del Sustitutivo de la Tasa de Derecho de Inspección y Registro y su agregación a través del Impuesto a los Ingresos Brutos en el período 1980/1984 inclusive.

3.- A partir de enero de 2005 se modifica el régimen de distribución de los Impuestos Federales y de Ingresos Brutos por la Ley Nro. 12.397 que establece una pre-coparticipación que se reserva el Tesoro Provincial, previa a la distribución normal a efectuarse a los entes locales.

4.- En el ejercicio 2007 y a través de la Ley Nro. 12.705 se les restituye a los municipios y comunas el derecho a la coparticipación sobre el 100 % de los Impuestos Federales, eliminando la pre-coparticipación del 9,5 % que se reservaba el Tesoro Provincial.

5.- En el ejercicio 2008 y a través de la Ley Nro. 12.814 se les restituye a los municipios y comunas el derecho a la coparticipación sobre el 100 % del Impuesto a los Ingresos Brutos, eliminando la pre-coparticipación del 10 % que se reservaba el Tesoro Provincial.

B) No se analizó la cuestión en lo que hace a las variaciones inter-municipios o comunas, debido que existe en mayor magnitud diferencias de variada índole. Por ejemplo, alteraciones en el nivel poblacional, modificaciones en los registros catastrales, radicación de vehículos, desarrollo económico en general, cambios de Comunas a Municipios, etc.; factores que inciden en la formación de los índices anuales de redistribución.

C) Los valores incluidos en esta serie presentan una leve distorsión con relación a los que figuran en las Cuentas de Inversión que elabora la Contaduría General de la Provincia. Ello es así, porque carecen de los ajustes definitivos producidos con posterioridad a los datos que provisoriamente sirvieron de base para la elaboración de este trabajo.

A pesar de los problemas destacados se pueden establecer las siguientes conclusiones:

Los cuadros que se acompañan están actualizados a moneda constante de diciembre de 2012.

No existe ninguna duda de que en términos generales no escapa al ritmo de las transferencias la evolución de los rubros de Recursos Coparticipables; aunque si hacemos 1980=100 se puede ver claramente que cuando esos Recursos Coparticipables crecen, la coparticipación a Municipios y Comunas también aumenta y cuando ésta decrece también la coparticipación disminuye.

Merece una mención especial lo ocurrido en los años 1993 y 1999 donde los Recursos Coparticipables decrecen (7,99% y 1,61%) y la coparticipación creció (1,85% y 6,50% respectivamente). Ello es así porque depende de qué recursos coparticipables disminuyen, atendiendo a que la participación porcentual a los municipios y comunas es disímil en unos y en otros. (90 % en patente automotor a un 13, 4372 % en ingresos brutos y federales)

Además, se puede señalar que en 1983 los Municipios y Comunas reciben el mínimo coparticipado en valores constantes de los 33 años considerados (36% menos que en 1980), para continuar en los siguientes años con oscilaciones, hasta llegar a 1990 donde se inicia una tendencia ascendente y arribando en el 2012 al mayor valor del período bajo estudio (306% más que 1980). En el ejercicio 2002 se observa una caída importante del total de recursos coparticipables que se traduce en un decrecimiento de la coparticipación a Municipios y Comunas de un 27,36%.

Por último se puede señalar que cada \$ 100 de los Recursos Coparticipables, los Municipios y Comunas obtuvieron en 1980 \$ 18,60 mientras que en 2012 recibieron \$ 17,53.

En la participación que les corresponde dentro del total, las comunas disminuyeron la misma (del 33,8% en 1988 al 21,5 % en 2012) en beneficio de las Municipalidades de 1º Categoría (Santa Fe y Rosario), que pasaron del 36,3% al 42,6 % y los Municipios de 2º Categoría que también ganaron posición en la masa participada del 30% en 1988 al 36% en el 2012.

Es importante destacar que los siete departamentos del sur de la Provincia, en atención a su potencial económico y en un marco de coparticipación no redistributivo, acumulan el 60% de los recursos transferidos, correspondiendo al Departamento Rosario una participación porcentual (38,1%), que equivale en el ejercicio 2012 prácticamente a la sumatoria de lo coparticipado en total a las zonas norte y centro de Santa Fe.

Se acompaña al presente un detalle de la Legislación vigente referida a la Coparticipación de Impuestos Nacionales y Provinciales a los Municipios y Comunas.

VI - Planta de Personal

El presente análisis se realiza sobre las cifras correspondientes al total de cargos ocupados en planta permanente y temporaria en el período que se inicia en 1980 y finaliza en 2012.

Los datos que se han volcado en los cuadros son los que se refieren al **Sector Público Provincial**, comprendiendo éste a la Administración Central desagregada en los tres poderes (Ejecutivo, incluyendo las Horas Cátedras, Legislativo y Judicial), los Organismos Descentralizados (recaudadores, prestadores de bienes y servicios y de control), Institutos de Seguridad Social (de previsión y de salud), los cargos del personal del Banco Santa Fe SA (Ley N° 11.387/96, artículo 6to.) y el personal del Banco Santafesino de Inversión y Desarrollo (Ley N° 11.696, artículo 37) transferidos al Sector Público, Empresas Públicas (Empresa Provincial de la Energía), Sociedades Anónimas (Aguas Santafesinas), Sociedades del Estado (Laboratorio Industrial Farmacéutico S.E.) e Instituciones Financieras (Banco Santa Fe S.A.-Residual).

Merece destacarse que se incluyen en este trabajo a partir de 1995 los cargos del personal docente, no docente y

administrativo que fueran transferidos por la Nación a la Provincia en el marco de la Ley Nacional N° 24.049

Si se analiza la evolución relativa del total de cargos ocupados por la Provincia de Santa Fe durante los últimos 33 años y tomando como base el año 1980 se verifica una variación del 103 % entre los extremos.

En la Administración Central el crecimiento del número de agentes públicos ha ido aumentando paulatinamente. Si vemos cada uno de los tres poderes la cantidad de cargos fue dispar. El incremento más notable se produce en el Poder Legislativo a partir del año 1984, como consecuencia del advenimiento de la democracia, alcanzando el máximo valor en el año 1998.

Dentro del Poder Ejecutivo los cargos inherentes al Escalafón General tuvieron un aumento progresivo hasta el año 1991, a partir de 1992 comienza un decrecimiento en los tres años subsiguientes debido fundamentalmente a la creación de la Administración Provincial de Impuestos y a la política implementada por el Gobierno Provincial de congelamiento de vacantes y restricción del empleo público, para luego volver a cambiar su tendencia. Esto último obedeció fundamentalmente a la incorporación a planta permanente de gran parte del personal que realizaba las emergencias médicas. Desde el año 1997 comienza una etapa de crecimiento, hasta alcanzar la máxima cantidad de cargos en el año 2012.

Los cargos docentes y las Horas Cátedras transformadas en cargos, se han incrementado al 31/12/12 con respecto al año 1980 en un 164%, y representan el 41,28% del personal ocupado en el Sector Público Ampliado.

Con relación a los cuadros que se anexan y que refieren al costo unitario por sector y con salvedades expresadas en los mismos, se puede señalar que la cantidad de empleados del Poder Legislativo evolucionó paulatinamente durante la serie, con un costo unitario anual de \$ 33.519 a partir del año 1993; alcanzando en el año 2012 los \$ 332.590 en moneda corriente, motivo por el cual se lo puede considerar como uno de los sectores mejor remunerados dentro de la Administración Central y del Sector Público Provincial.

En el ejercicio 1992 comenzó a funcionar el nuevo Ente Recaudador de la Provincia (Administración Provincial de Impuestos),

el cual absorbió empleados de la ex-Dirección Provincial de Rentas y del Banco Santa Fe S.A.

A partir de 1993 inició sus actividades el Servicio de Catastro e Información Territorial, el cual juntamente con la A.P.I. revisten las características de organismos descentralizados.

Cabe destacar que el personal perteneciente a la Administración Provincial de Impuestos y al Servicio de Catastro e Información Territorial se encontraban incluidos como personal del Poder Ejecutivo en el Escalafón General (Decreto 2695/83) hasta el mes de agosto de 1992 y diciembre de 1992, respectivamente.

A partir de 2011 se incorpora como Organismo Descentralizado la Agencia Santafesina de Seguridad Alimentaria.

A lo largo del período el comportamiento de los Organismos Descentralizados ha sido bastante uniforme, alcanzando la mayor cantidad de cargos entre 1987 y 1994. Esto se debe a la incorporación de la Administración Provincial de Impuesto y del Servicio de Catastro e Información Territorial, luego se inicia una etapa descendente, circunstancia generada por la concesión de la Dirección Provincial de Obras Sanitarias.

Las Instituciones de Seguridad Social muestran un crecimiento paulatino hasta el año 1989, para iniciar una etapa descendente y llegar a 607 agentes en 2004. A partir de allí se produce un incremento hasta contar con 703 agentes en el ejercicio 2012.

El personal que presta servicios en la Empresa Provincial de la Energía reviste la calidad de ser uno de los mejores remunerados dentro del denominado Sector Público Provincial ya que su costo unitario anual en el ejercicio 2012 asciende a \$ 296.201, solamente por debajo de las remuneraciones promedio de los Poderes Legislativo, Judicial y de la Secretaría de Ciencia, Técnica e Innovación. Es de destacar que ésta, con 20 agentes posee un promedio de remuneraciones anuales que casi alcanza a los \$ 363.365. El promedio de las remuneraciones anuales para todos los agentes que conforman el Sector Público Provincial es de \$ 138.809.

Para completar el análisis se debe tener en cuenta que a partir de 1991 se produce, a consecuencia del sistema de retiro

voluntario implementado, una importante reducción en la cantidad de empleados ocupados por el Banco Santa Fe S.A. y la Empresa Provincial de la Energía. Esto puede verificarse al observar la evolución de la cantidad de jubilados en estos sectores en dicho período. También con relación al Banco de Santa Fe S.A. se debe mencionar que a partir del año 1997 se comienza con la transferencia del personal a la Administración Provincial por aplicación de la Ley Nro. 11.387/96 artículo 6º.

Con respecto a la clasificación institucional cabe destacar que a partir del 2003 se incorporan los cargos pertenecientes a la Secretaría de Estado de Medio Ambiente y Desarrollo Sustentable y a partir del año 2004 se incorporan las Secretarías de Estado de Derechos Humanos y de Asuntos Hídricos y el Ministerio Coordinador, todos ellos a nivel Jurisdicción pertenecientes a la Administración Central. Con respecto al Ministerio de Agricultura, Ganadería, Industria y Comercio se le cambia la denominación por Ministerio de la Producción.

Durante el ejercicio 2007, a través del Decreto Nro. 1944/07 se incorpora al clasificador institucional la Sindicatura General de la Provincia creada por la Ley Nro. 12.510 de Administración, Eficiencia y Control.

Por Decreto Nro. 019 del 11 de diciembre de 2007 se incorpora la estructura institucional creada por la Ley de Ministerios Nro. 12.817, siendo ellos los Ministerios de Gobierno y Reforma del Estado; Justicia y Derechos Humanos; Seguridad; Economía; Trabajo y Seguridad Social; Desarrollo Social; Obras Públicas y Vivienda; Aguas, Servicios Públicos y Medio Ambiente; de Innovación y Cultura y la Secretaría de Estado de Ciencia, Tecnología e Innovación, los que conjuntamente con los Ministerios de la Producción, Educación y Salud pasaron a conformar el Gabinete Provincial.

Por Decreto N° 2944/11 aprobatorio de la Ley N° 13.240/11 se crean la Secretaría de Estado de Energía y la Secretaría de Estado del Hábitat como parte de la Administración Central y con respecto a la Agencia Santafesina de Seguridad Alimentaria se la incluye como Organismo Descentralizado.

**DIRECCIÓN GENERAL DE PROGRAMACIÓN Y ESTADÍSTICA
HACENDAL**

ANEXO I

PROVINCIA DE SANTA FE**COEFICIENTES UTILIZADOS PARA LA ACTUALIZACION A DICIEMBRE DE 2012**

Indice de Precios Mixtos (50% Consumidor y 50% Mayorista)

Base 1990 = 100

PERIODO	INDICE	COEFICIENTE (1)	COEFICIENTE APLICADO (2)
1980	Diciembre 2012 Promedio 1980	1305,7063 0,0000048219234	270.785.367,5154 0,0027078537
1981	Diciembre 2012 Promedio 1981	1305,7063 0,0000099892544	130.711.086,9055 0,0013071109
1982	Diciembre 2012 Promedio 1982	1305,7063 0,0000307238017	42.498.200,9957 0,0004249820
1983	Diciembre 2012 Promedio 1983	1305,7063 0,00013927935	9.374.729,9941 0,9374729994
1984	Diciembre 2012 Promedio 1984	1305,7063 0,00097588754	1.337.967,9999 0,1337968000
1985	Diciembre 2012 Promedio 1985	1305,7063 0,00750329310	174.017,7656 17,4017765613
1986	Diciembre 2012 Promedio 1986	1305,7063 0,013255959	98.499,5729 9,8499572909
1987	Diciembre 2012 Promedio 1987	1305,7063 0,030119538	43.350,8077 4,3350807705
1988	Diciembre 2012 Promedio 1988	1305,7063 0,14382	9.078,7533 0,9078753303
1989	Diciembre 2012 Promedio 1989	1305,7063 4,87983	267,5721 0,0267572088
1990	Diciembre 2012 Promedio 1990	1305,7063 100,00	13,0571 0,0013057063
1991	Diciembre 2012 Promedio 1991	1305,7063 240,3642	5,4322 0,0005432200
1992	Diciembre 2012 Promedio 1992	1305,7063 276,8728	4,7159 4,7159067268
1993	Diciembre 2012 Promedio 1993	1305,7063 293,5777	4,4476 4,4475663513
1994	Diciembre 2012 Promedio 1994	1305,7063 300,6673	4,3427 4,3426947327
1995	Diciembre 2012 Promedio 1995	1305,7063 317,3481	4,1144 4,1144292340
1996	Diciembre 2012 Promedio 1996	1305,7063 323,2924	4,0388 4,0387782082
1997	Diciembre 2012 Promedio 1997	1305,7063 324,325	4,0259 4,0259193710
1998	Diciembre 2012 Promedio 1998	1305,7063 320,5857	4,0729 4,0728775488
1999	Diciembre 2012 Promedio 1999	1305,7063 312,609	4,1768 4,1768032910
2000	Diciembre 2012 Promedio 2000	1305,7063 317,3208	4,1148 4,1147832099
2001	Diciembre 2012 Promedio 2001	1305,7063 312,0299	4,1846 4,184550699
2002	Diciembre 2012 Promedio 2002	1305,7063 466,2654	2,8003 2,8003499724
2003	Diciembre 2012 Promedio 2003	1305,7063 540,9424	2,4138 2,4137621677
2004	Diciembre 2012 Promedio 2004	1305,7063 572,4571	2,2809 2,2808806110
2005	Diciembre 2012 Promedio 2005	1305,7063 624,9388	2,0893 2,0893346677
2006	Diciembre 2012 Promedio 2006	1305,7063 691,5363	1,8881 1,8881240218
2007	Diciembre 2012 Promedio 2007	1305,7063 756,7223	1,7255 1,7254761753
2008	Diciembre 2012 Promedio 2008	1305,7063 838,0604	1,5580 1,5580097807
2009	Diciembre 2012 Promedio 2009	1305,7063 893,1762	1,4619 1,4618686660
2010	Diciembre 2012 Promedio 2010	1305,7063 1003,0333	1,3018 1,3017576784
2011	Diciembre 2012 Promedio 2011	1305,7063 1114,4756	1,1716 1,1715880545
2012	Diciembre 2012 Promedio 2012	1305,7063 1240,4423	1,0526 1,0526134912

NOTAS:

- (1) No contempla los cambios de moneda.
(2) Contempla la conversión monetaria.

Ley 18.188	Pesos Argentinos	Australes	Pesos
1970-1982	1983-1984	1985-1991	1992-2012
100.000.000.000	10.000.000	10.000	1

DIRECCION GENERAL DE PROGRAMACION Y ESTADISTICA HACENDAL

SECTOR PUBLICO PROVINCIAL

- 1.- Esquema Ahorro - Inversión
Financiamiento**
- 2.- Recursos**
- 3.- Erogaciones Clase Objeto**
- 4.- Erogaciones por Finalidad - Función**

Período: 1991 - 2012

PROVINCIA DE SANTA FE

Esquema Ahorro-Inversión y Financiamiento del SECTOR PUBLICO PROVINCIAL

En miles de pesos corrientes

CONCEPTOS	1991	1992	1993	1994	1995	1996	1997	1998	1999	2000	2001	2002	2003	2004	2005	2006	2007	2008	2009	2010	2011	2012
RECURSOS CORRIENTES	1.929.154	2.678.746	3.079.236	3.200.117	3.301.344	3.232.449	3.423.528	3.514.684	3.496.460	3.608.482	3.351.551	3.719.938	4.516.461	5.792.153	6.930.327	8.378.343	10.978.348	15.099.019	17.576.939	23.055.384	31.038.653	39.031.349
Ingresos Tributarios	1.041.258	1.416.872	1.683.888	1.786.781	1.738.645	1.817.398	2.140.124	2.349.393	2.261.585	2.278.559	1.984.999	2.305.545	2.893.644	4.063.726	4.806.584	5.746.038	7.365.580	9.278.667	10.191.323	14.087.799	18.674.203	23.366.336
Contribuciones Seguridad Social	284.316	416.297	435.935	447.764	492.187	561.072	529.791	528.063	555.896	603.640	606.688	615.127	613.971	638.684	763.865	1.059.745	1.552.300	2.332.644	2.972.128	3.720.258	5.513.743	7.048.344
Ingresos No Tributarios	119.826	180.570	228.605	240.578	264.697	226.083	45.349	88.984	92.901	100.477	85.824	80.239	81.964	158.091	139.910	234.186	281.335	1.021.912	1.286.144	1.508.575	2.080.081	2.472.687
Otros Ingresos Corrientes	483.754	665.007	730.808	724.994	805.815	627.896	708.264	548.244	586.078	625.806	674.040	719.027	926.882	931.653	1.219.968	1.338.374	1.779.133	2.465.796	3.127.344	3.738.751	4.770.626	6.143.982
GASTOS CORRIENTES	1.844.238	2.394.902	2.841.865	3.000.525	3.162.610	3.087.316	3.164.933	3.287.364	3.424.782	3.518.895	3.438.553	3.495.718	3.962.895	4.497.745	5.625.627	7.097.917	9.778.961	13.882.535	17.363.192	21.840.511	30.390.374	38.400.263
Remuneraciones	773.218	1.069.708	1.286.988	1.371.473	1.425.964	1.417.010	1.424.542	1.454.324	1.560.693	1.634.492	1.536.573	1.510.948	1.576.015	1.879.369	2.463.519	3.233.699	4.419.824	6.079.595	7.540.854	9.241.381	13.417.744	17.007.249
Otros Gastos de Consumo	440.559	569.368	639.136	641.245	728.779	639.830	612.748	609.150	630.678	637.652	678.291	682.347	859.155	963.736	1.208.658	1.382.297	1.882.447	2.403.905	3.181.537	4.274.341	5.118.769	6.754.364
Rentas de la Propiedad	55.168	1.188	1.299	4.005	7.282	18.268	28.300	38.065	44.938	72.316	63.205	94.550	91.675	69.138	101.914	102.729	85.236	63.359	47.733	28.953	39.178	34.421
Prestaciones de la Seguridad Social	282.365	375.560	457.666	468.988	492.766	516.559	555.976	580.810	580.577	585.396	587.828	594.209	604.404	634.519	775.467	995.652	1.364.551	1.945.911	2.566.001	3.327.653	4.911.410	6.280.426
Otros Gastos Corrientes							301	66.920	9.337	6.384	5.161	2.761	263	3.494	5.818	74.648	14.874	914.948	877.353	1.028.883	1.901.644	1.738.508
Transferencias Corrientes	292.928	379.078	456.776	514.814	507.819	495.649	543.066	540.095	598.559	582.655	567.495	610.903	831.383	947.490	1.070.251	1.308.892	2.012.029	2.474.818	3.149.715	3.939.300	5.541.629	6.585.295
RESULTADO ECONOMICO	84.916	283.844	237.371	199.592	138.734	145.133	258.595	227.320	71.678	89.587	-87.002	224.220	553.566	1.294.408	1.304.700	1.280.426	1.199.387	1.216.484	213.747	1.214.873	108.279	631.086
RECURSOS DE CAPITAL	9.024	12.152	19.299	16.619	63.855	20.135	34.447	139.335	44.584	36.738	27.440	29.122	35.744	43.668	156.415	299.120	297.285	307.775	493.228	908.869	1.062.628	923.652
GASTOS DE CAPITAL	133.728	113.838	177.024	257.958	380.096	263.241	312.038	671.255	283.293	240.293	186.720	96.606	264.405	405.278	830.279	1.326.301	1.216.900	1.494.340	1.475.538	1.973.209	2.701.596	2.027.837
Inversión Real Directa	109.597	93.419	144.713	229.747	247.949	200.306	211.735	233.568	198.058	208.531	159.527	83.248	224.821	360.625	720.660	1.065.136	965.358	1.118.575	958.980	1.181.390	1.792.169	1.462.409
Transferencias de Capital	1.114	4.109	9.918	7.779	32.634	18.762	38.996	30.111	32.959	15.553	15.001	6.880	30.284	28.019	68.264	149.241	164.106	292.119	289.156	490.788	686.295	459.589
Inversión Financiera	23.017	16.310	22.393	20.432	99.513	44.173	63.307	407.576	52.276	16.209	12.192	6.478	9.300	16.634	41.354	111.924	87.437	83.646	227.402	301.031	223.132	105.839
TOTAL DE RECURSOS	1.938.178	2.690.898	3.098.535	3.216.736	3.365.199	3.252.584	3.457.975	3.654.019	3.541.044	3.645.220	3.378.991	3.749.060	4.552.205	5.835.821	7.086.742	8.677.463	11.275.633	15.406.794	18.070.167	23.964.253	32.101.281	39.955.002
TOTAL DE GASTOS	1.977.966	2.508.740	3.018.889	3.258.483	3.542.706	3.350.557	3.476.971	3.958.619	3.708.075	3.759.188	3.625.273	3.592.324	4.227.300	4.903.023	6.455.906	8.424.218	10.995.861	15.376.875	18.838.730	23.813.720	33.631.970	40.428.100
RDO. FCIERO. ANTES DE CONTRIB.	-39.788	182.158	79.646	-41.747	-177.507	-97.973	-18.996	-304.600	-167.031	-113.968	-246.282	156.736	324.905	932.798	630.836	253.245	279.772	29.919	-768.563	150.533	-1.530.689	-473.099
CONTRIBUCIONES FIGURATIVAS	180.600	155.717	257.125	286.565	293.513	179.977	204.089	248.514	225.422	201.955	179.973	179.340	254.283	305.483	604.907	811.001	763.283	952.193	861.147	1.031.223	1.366.200	1.827.731
GASTOS FIGURATIVOS	184.342	167.051	257.124	302.418	301.421	182.827	205.747	248.667	225.422	201.955	179.973	178.897	255.097	305.284	604.907	811.199	763.282	952.193	861.147	1.031.224	1.366.200	1.827.731
RESULTADO FINANCIERO	-43.530	170.824	79.647	-57.600	-185.415	-100.823	-20.654	-304.753	-167.031	-113.968	-246.282	157.179	324.090	932.997	630.836	253.047	279.773	29.919	-768.563	150.533	-1.530.689	-473.099
FUENTES FINANCIERAS	77.354	40.868	83.496	170.516	157.238	199.653	130.833	407.321	622.899	477.121	619.384	671.295	532.743	728.681	1.556.643	1.899.009	2.166.982	2.396.575	2.588.509	3.184.631	4.537.833	4.977.173
APLICACIONES FINANCIERAS	111.007	59.730	7.410	6.895	80.512	10.828	43.600	103.874	422.244	341.546	346.060	779.881	796.949	1.638.104	2.174.886	2.150.986	2.446.756	2.426.493	1.819.947	3.335.164	3.007.145	4.504.075
CONTR.FIG. P/APLICAC. FINANCIERAS													6.464	6.446	6.680	6.944	7.233	7.380	7.944	9.018	9.947	9.888
GASTOS FIG. P/ APLICAC.FINANCIERAS													6.464	6.446	6.680	6.944	7.233	7.380	7.944	9.018	9.947	9.888
FINANCIAMIENTO NETO	-33.653	-18.862	76.086	163.621	76.726	188.825	87.233	303.447	200.655	135.575	273.324	-108.586	-264.206	-909.423	-618.242	-251.977	-279.773	-29.918	768.562	-150.533	1.530.688	473.099

NOTA: Sector Público Provincial comprende Administ. Central (incluye Cuentas Especiales), Organismos Descentr., Institutos de Seg. Social y Empresas.

DIRECCION GENERAL DE PROGRAMACION Y ESTADISTICA HACENDAL

PROVINCIA DE SANTA FE

Sector Público Provincial - Evolución del Resultado Económico y Financiero

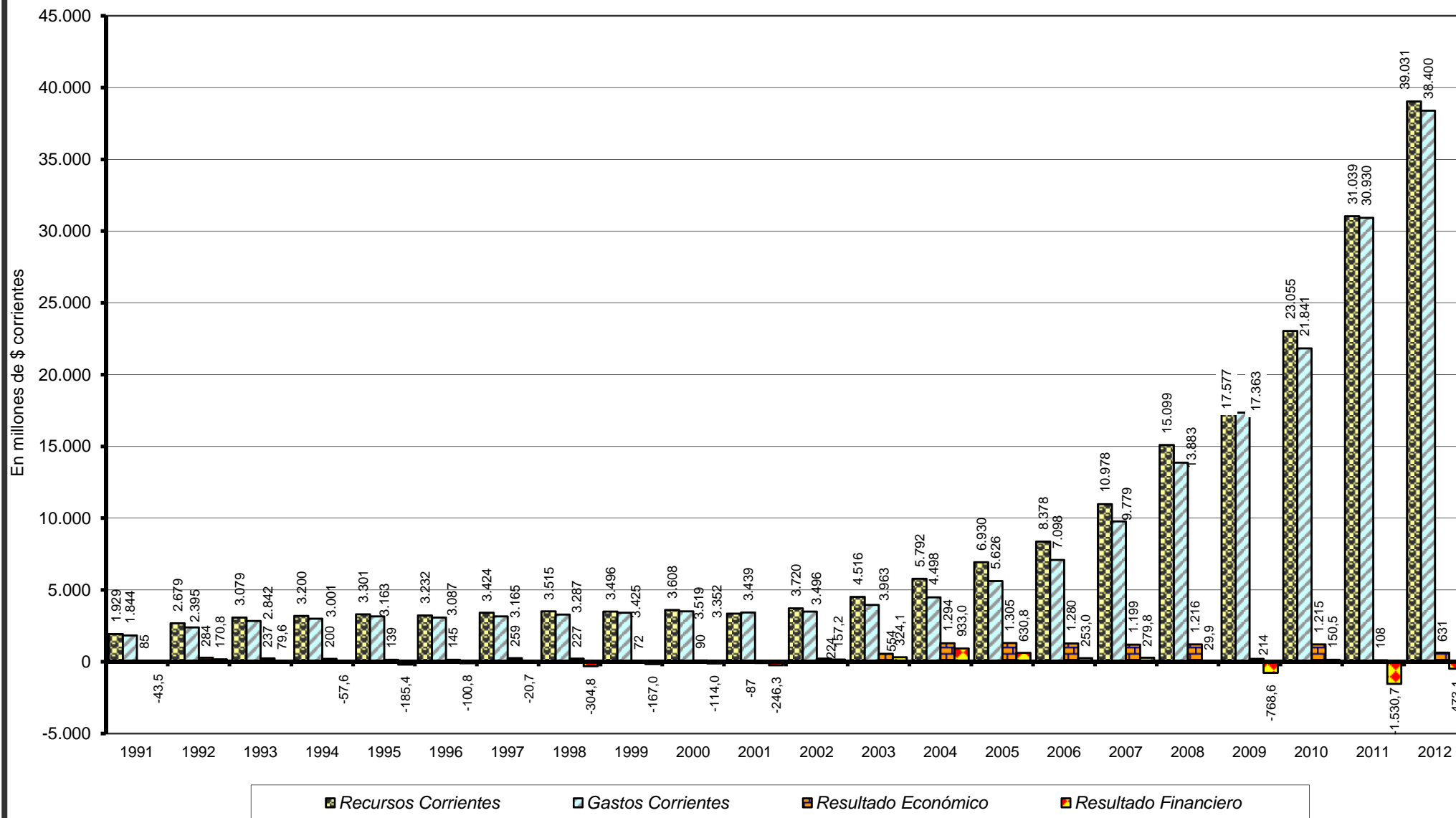

PROVINCIA DE SANTA FE
Sector Público Provincial - Evolución del Resultado Financiero antes de las Contribuciones

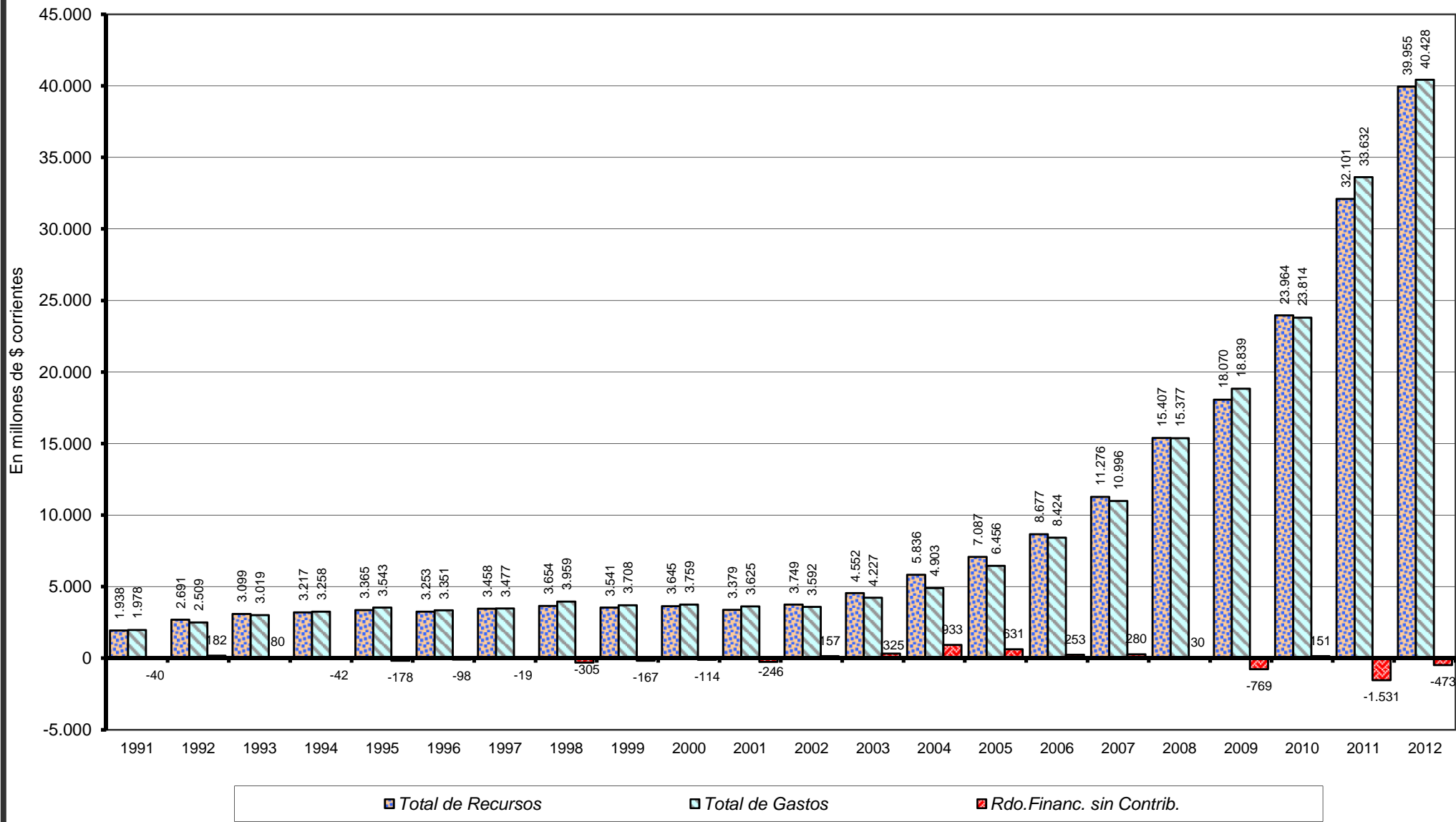

PROVINCIA DE SANTA FE

Sector Público Provincial - Evolución del Resultado Financiero

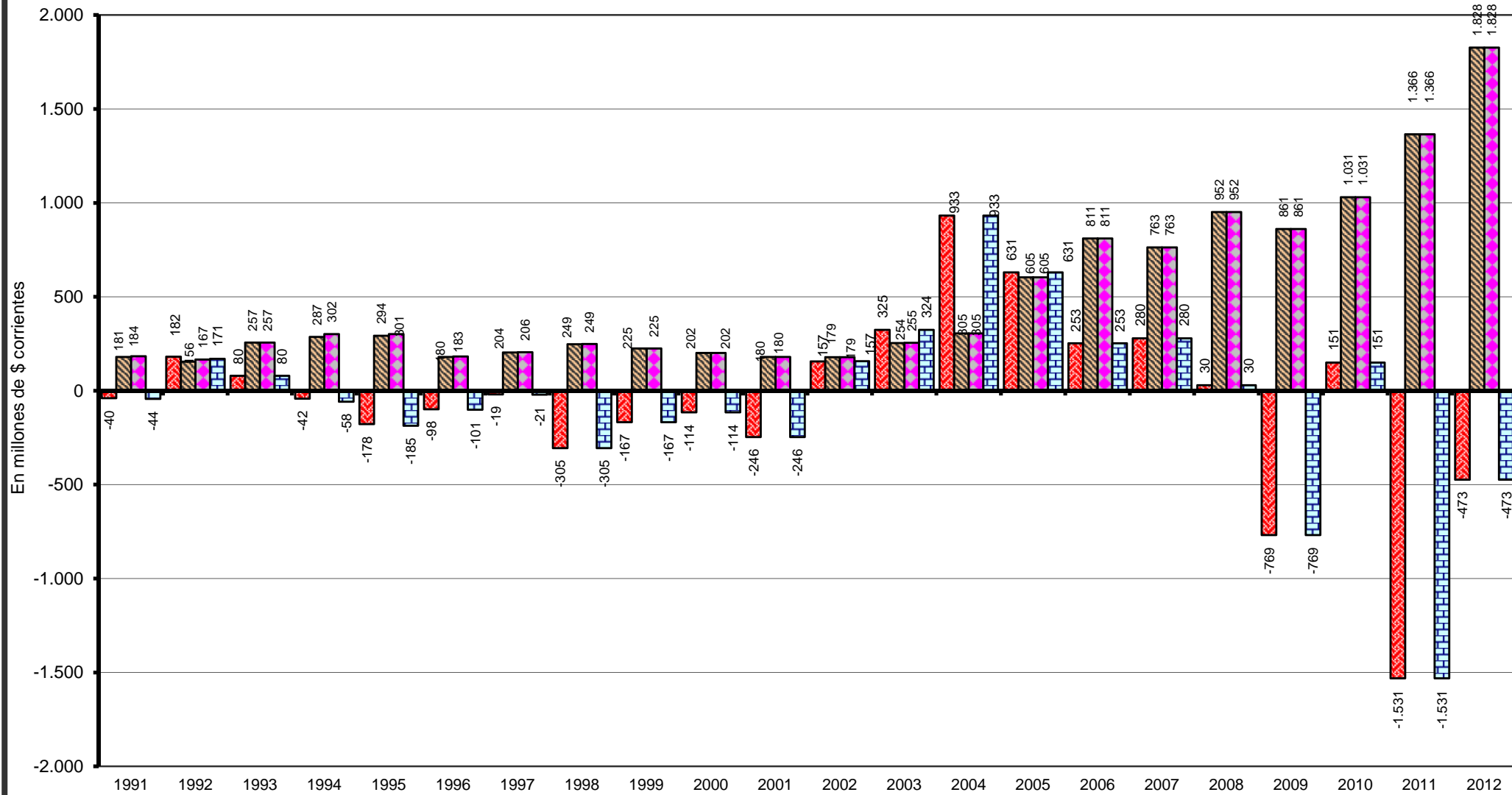

■ Rdo. Financ. sin Contrib.

■ Contribuciones Figurativas

■ Gastos Figurativos

■ Resultado Financiero

PROVINCIA DE SANTA FE

Sector Público Provincial - Evolución del Resultado Final

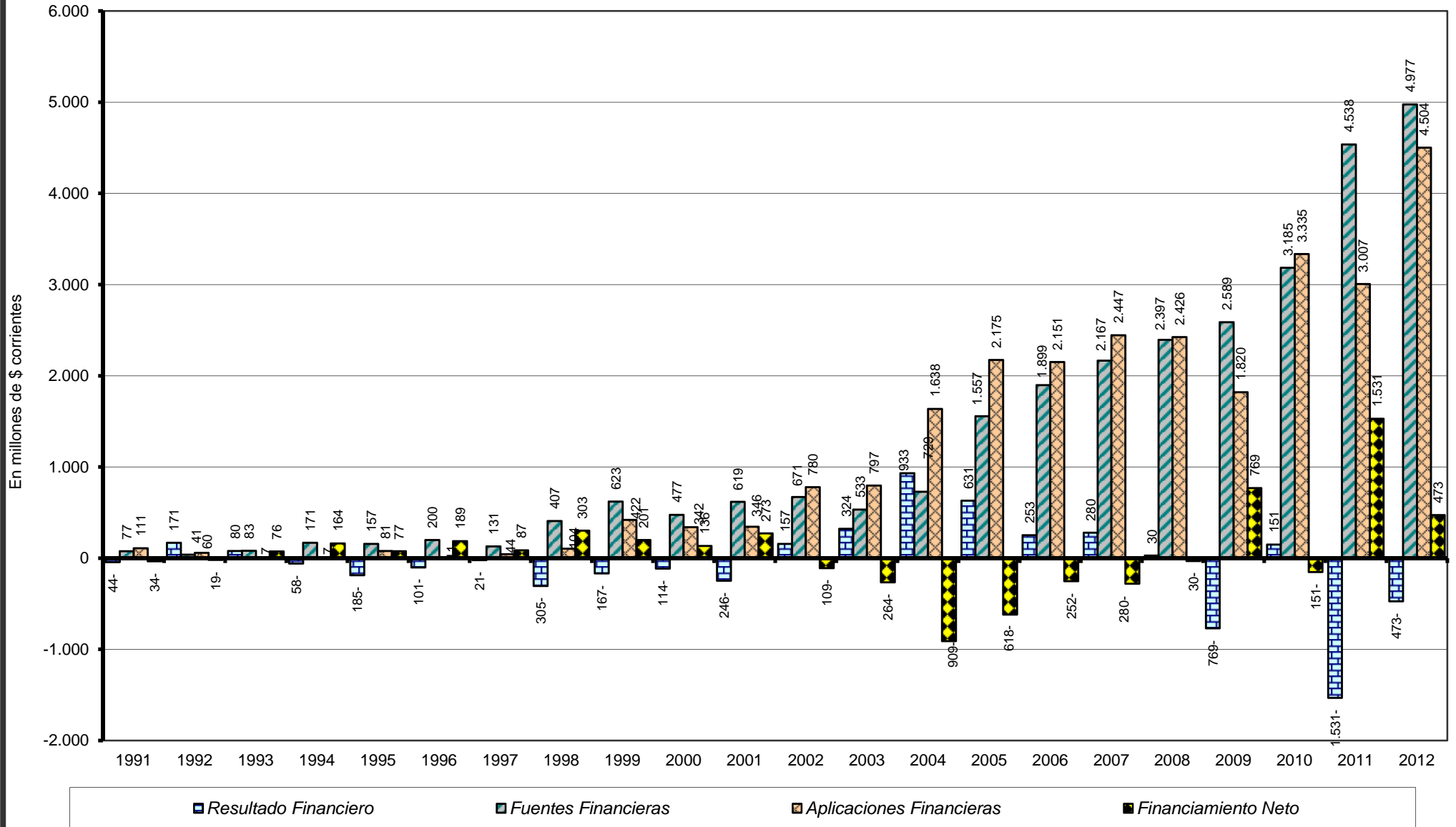

PROVINCIA DE SANTA FE
 RECURSOS DEL SECTOR PUBLICO PROVINCIAL
 En miles de pesos corrientes

RUBROS	1991	1992	1993	1994	1995	1996	1997	1998	1999	2000	2001	2002	2003	2004	2005	2006	2007	2008	2009	2010	2011	2012
RECURSOS CORRIENTES	1.929.154	2.678.746	3.079.236	3.200.117	3.301.344	3.232.449	3.423.528	3.514.684	3.496.460	3.608.482	3.351.551	3.719.938	4.516.461	5.792.153	6.930.327	8.378.343	10.978.348	15.099.019	17.576.939	23.055.384	31.038.653	39.031.349
INGRESOS TRIBUTARIOS	1.041.258	1.416.872	1.683.888	1.786.781	1.738.645	1.817.398	2.140.124	2.349.393	2.261.585	2.278.559	1.984.999	2.305.545	2.893.644	4.063.726	4.806.584	5.746.038	7.365.580	9.278.667	10.191.323	14.087.799	18.674.203	23.366.336
De Jurisdicción Provincial	442.938	648.922	754.285	850.788	754.318	747.217	908.881	928.951	885.213	899.121	749.654	839.365	1.091.347	1.379.822	1.600.285	1.886.644	2.359.262	3.010.161	3.387.214	4.986.670	6.643.207	8.161.649
Inmobiliario	116.441	151.671	149.005	184.642	176.160	173.869	186.563	186.140	202.453	214.128	179.037	203.403	224.605	253.239	231.190	245.224	244.149	266.727	259.516	557.291	566.888	678.664
Patente Unica s/Vehículo	6.695	6.768	6.430	6.862	7.784	5.074	6.379	6.530	6.938	8.799	7.865	11.272	6.805	9.122	12.367	15.719	19.472	24.994	28.750	41.760	53.908	64.408
Sellos y Tasas Retrib. de Serv.	92.139	137.740	179.644	172.501	128.151	122.675	138.885	147.633	146.881	144.232	126.186	116.271	142.689	186.027	223.626	274.522	363.544	433.801	438.597	611.180	873.052	989.985
Ingresos Brutos	222.843	346.984	414.556	482.671	412.289	425.736	479.418	493.413	434.208	433.484	380.831	459.753	658.913	853.691	1.050.117	1.270.293	1.667.454	2.263.900	2.645.620	3.759.411	5.130.885	6.406.346
Otros Tributos de Origen Provincial	4.820	5.759	4.650	4.112	29.934	19.863	97.636	95.235	94.733	98.478	55.735	48.666	58.335	77.743	82.985	80.886	64.644	20.740	14.733	17.029	18.474	22.245
De Jurisdicción Nacional	598.320	767.950	929.603	935.993	984.327	1.070.181	1.231.243	1.420.442	1.376.372	1.379.438	1.235.345	1.466.180	1.802.297	2.683.904	3.206.299	3.859.394	5.006.318	6.268.506	6.804.109	9.101.129	12.030.995	15.204.688
Ganancias							275.535	336.050	366.793	365.972	348.594	320.131	590.820	901.551	1.136.877	1.378.984	1.791.381	2.278.656	2.363.300	3.297.790	4.637.510	5.948.605
Activos							1.933	546	225	367	262	170	132	71	57	129	147	113	103	61	64	77
Bienes Personales							22.374	42.786	31.269	34.378	29.828	29.679	88.843	91.970	100.508	114.614	137.468	186.654	223.364	285.101	325.498	401.418
Valor Agregado							599.740	681.609	603.601	580.983	466.392	406.818	602.733	974.066	1.227.118	1.585.630	2.184.858	2.791.596	3.059.704	4.093.010	5.355.319	6.831.483
Internos Unificados							59.521	55.851	52.301	50.875	51.146	62.215	77.164	123.170	151.895	172.871	200.296	236.059	284.600	398.655	461.570	557.575
Combustibles Líquidos	5.627	21.868	30.159	29.622	21.729	31.255	39.786	91.662	89.089	91.562	77.283	89.495	63.601	62.996	70.990	82.837	104.161	125.033	168.679	237.584	300.904	394.750
Consumo Energía Eléctrica																			15.982	13.535	13.842	13.494
Otros Tributos de Origen Nacional	547.432	710.305	761.570	766.013	725.932	790.462	23.865	24.292	16.874	22.931	10.978	169.979	213.307	363.657	350.902	352.821	415.516	479.832	516.882	603.892	764.788	885.793
Rég. de Garantía y Fondos Nac.	45.261	35.777	137.874	140.358	236.666	248.464	205.266	187.646	188.253	198.471	233.822	385.307	165.616	166.363	167.879	171.489	172.454	170.524	171.489	171.489	171.489	171.489
Otros							3.223	27.967	33.899	17.040	2.386		81	60	73	19	36	41	7	12	10	4
CONTRIBUCIONES SEG. SOCIAL	284.316	416.297	435.935	447.764	492.187	561.072	529.791	528.063	555.896	603.640	606.688	615.127	613.971	638.684	763.865	1.059.745	1.552.300	2.332.644	2.972.128	3.720.258	5.513.743	7.048.344
INGRESOS NO TRIBUTARIOS	119.826	180.570	228.605	240.578	264.697	226.083	45.349	88.984	92.901	100.477	85.824	80.239	81.964	158.091	139.910	234.186	281.335	1.021.912	1.286.144	1.508.575	2.080.081	2.472.687
OTROS INGRESOS CORRIENTES	483.754	665.007	730.808	724.994	805.815	627.896	708.264	548.244	586.078	625.806	674.040	719.027	926.882	931.653	1.219.968	1.338.374	1.779.133	2.465.796	3.127.344	3.738.751	4.770.626	6.143.982
RECURSOS DE CAPITAL	9.024	12.152	19.299	16.619	63.855	20.135	34.447	139.335	44.584	36.738	27.440	29.122	35.744	43.668	156.415	299.120	297.285	307.775	493.228	908.869	1.062.628	923.652
CONTRIBUCIONES FIGURATIVAS	180.600	155.717	257.125	286.565	293.513	179.977	204.089	248.514	225.422	201.955	179.973	179.340	254.283	305.483	604.907	811.001	763.283	952.193	861.147	1.031.223	1.366.200	1.827.731
FUENTES FINANCIERAS	77.354	40.868	83.496	170.516	157.238	199.653	130.833	407.321	622.899	477.121	619.384	671.295	532.743	728.681	1.556.643	1.899.009	2.166.982	2.396.575	2.588.509	3.184.631	4.537.833	4.977.173
CONTR.FIG. P/APLICAC. FINANCIERAS													6.464	6.446	6.680	6.944	7.233	7.380	7.944	9.018	9.947	9.888
TOTAL GENERAL DE RECURSOS	2.196.132	2.887.483	3.439.156	3.673.817	3.815.950	3.632.214	3.792.897	4.309.854	4.389.365	4.324.296	4.178.348	4.599.695	5.345.694	6.876.431	9.254.973	11.394.418	14.213.131	18.762.942	21.527.767	28.189.125	38.015.262	46.769.794

NOTA: Sector Público Provincial comprende Administ. Central (incluye Cuentas Especiales), Organismos Descentr., Institutos de Seg. Social y Empresas.

DIRECCION GENERAL DE PROGRAMACION Y ESTADISTICA HACENDAL

PROVINCIA DE SANTA FE
Sector Público Provincial - Evolución del Total de Recursos

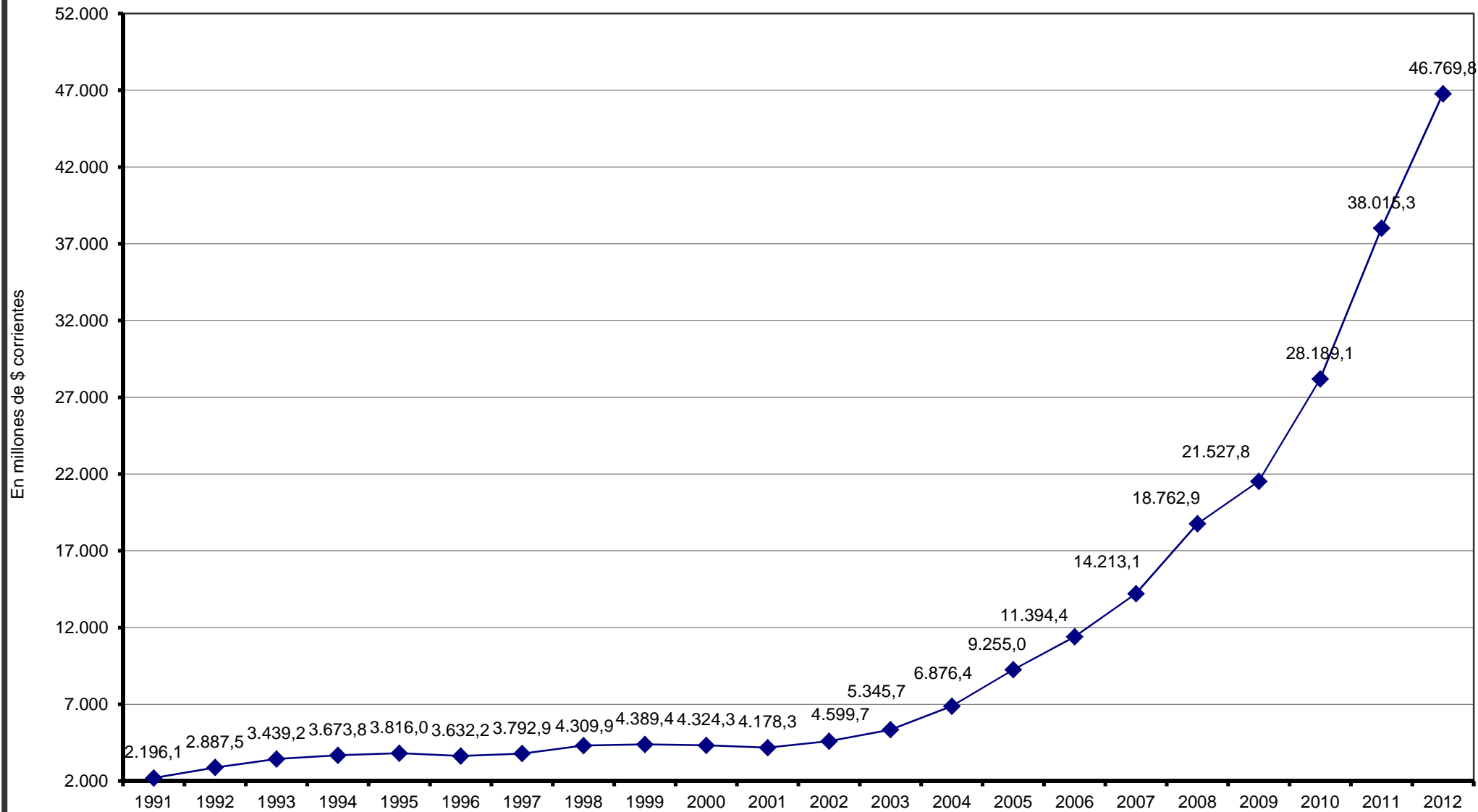

Dirección General de Programación y Estadística Hacendal

PROVINCIA DE SANTA FE

Sector Público Provincial - Evolución de los Ingresos Tributarios

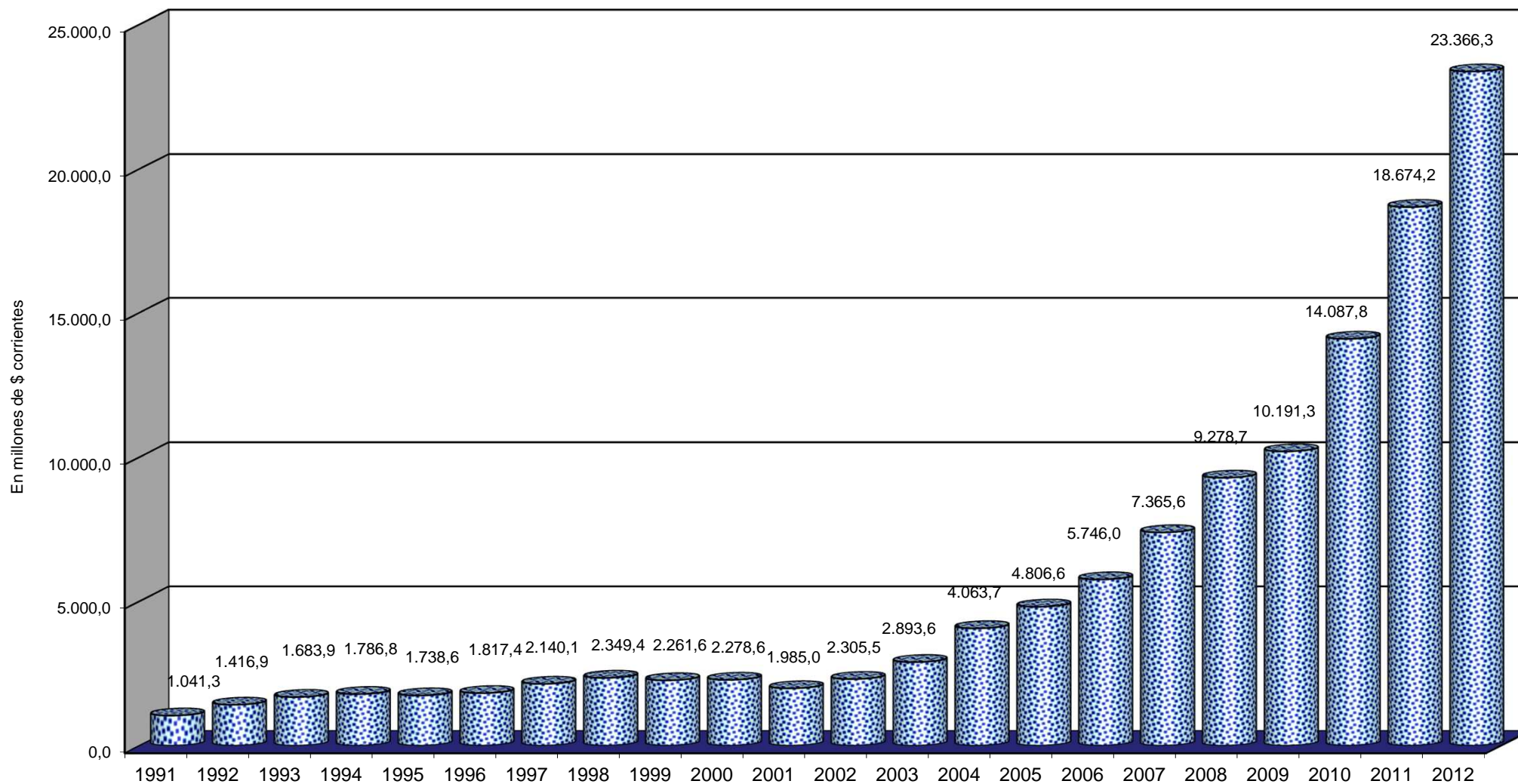

PROVINCIA DE SANTA FE

GASTOS DEL SECTOR PUBLICO PROVINCIAL

En miles de pesos corrientes

PARTIDAS	1991	1992	1993	1994	1995	1996	1997	1998	1999	2000	2001	2002	2003	2004	2005	2006	2007	2008	2009	2010	2011	2012
GASTOS CORRIENTES	1.844.238	2.394.903	2.841.865	3.000.525	3.162.610	3.087.316	3.164.933	3.287.364	3.424.782	3.518.895	3.438.553	3.495.718	3.962.895	4.497.745	5.625.627	7.097.917	9.778.961	13.882.535	17.363.192	21.840.431	30.930.374	38.378.396
REMUNERACIONES	773.218	1.069.708	1.286.988	1.371.473	1.425.964	1.417.010	1.424.542	1.454.324	1.560.693	1.634.492	1.536.573	1.510.948	1.576.015	1.879.369	2.463.519	3.233.699	4.419.824	6.079.595	7.540.854	9.241.381	13.417.744	17.007.249
OTROS GASTOS DE CONSUMO	440.559	569.368	639.136	641.245	728.779	639.830	612.748	609.150	630.678	637.652	678.291	682.347	859.155	963.736	1.208.658	1.382.297	1.882.447	2.403.905	3.181.537	4.274.341	5.118.769	6.754.364
RENTAS DE LA PROPIEDAD	55.168	1.188	1.299	4.005	7.282	18.268	28.300	36.065	44.938	72.316	63.205	94.550	91.675	69.138	101.914	102.729	85.236	63.359	47.733	28.953	39.178	34.421
PRESTACIONES A LA SEG. SOCIAL	282.365	375.560	457.666	468.988	492.766	516.559	555.976	580.810	580.577	585.396	587.828	594.209	604.404	634.519	775.467	995.652	1.364.551	1.945.911	2.566.001	3.327.653	4.911.410	6.280.426
OTROS GASTOS CORRIENTES							301	66.920	9.337	6.384	5.161	2.761	263	3.494	5.818	74.648	14.874	914.948	877.353	1.028.883	1.901.644	1.738.508
TRANSFERENCIAS CORRIENTES	292.928	379.079	456.776	514.814	507.819	495.649	543.066	540.095	598.559	582.655	567.495	610.903	831.383	947.490	1.070.251	1.308.892	2.012.029	2.474.818	3.149.715	3.939.220	5.541.629	6.563.428
Coparticipación a MMCC	163.382	217.125	231.542	252.267	238.203	245.125	260.925	259.496	267.519	272.238	246.225	271.046	303.656	408.556	512.454	633.239	828.034	1.030.041	1.101.878	1.607.077	2.198.447	2.920.357
Resto	129.546	161.954	225.234	262.547	269.616	250.524	282.141	280.599	331.040	310.417	321.270	339.857	527.727	538.934	557.797	675.654	1.183.995	1.444.777	2.047.837	2.332.143	3.343.182	3.643.071
GASTOS DE CAPITAL	133.728	113.838	177.024	257.958	380.096	263.241	312.038	671.255	283.293	240.293	186.720	96.606	264.405	405.278	830.279	1.326.301	1.216.900	1.494.340	1.475.538	1.973.209	2.701.596	2.027.837
INVERSION REAL DIRECTA	109.597	93.419	144.713	229.747	247.949	200.306	211.735	233.568	198.058	208.531	159.527	83.248	224.821	360.625	720.660	1.065.136	965.358	1.118.575	958.980	1.181.390	1.792.169	1.462.409
Bienes Preexistentes	890	307	1.584	4.016	1.189	2.287	1.907	945	1.229	1.091	672	325	3.367	5.869	49.133	30.553	21.886	28.054	14.464	11.019	10.767	17.469
Construcciones	99.089	83.351	125.790	210.839	223.695	176.242	168.343	184.964	164.577	175.639	114.307	47.759	144.989	269.017	465.319	870.670	775.635	791.687	657.286	811.320	1.146.811	976.075
Maquinarias y Equipos	9.618	9.761	17.339	14.892	23.065	21.767	41.485	42.049	27.309	28.087	17.836	5.379	40.136	47.846	151.364	98.673	81.972	151.472	140.717	124.430	373.570	202.000
Otros						10		5.610	4.943	3.714	26.712	29.785	36.329	37.894	54.844	65.240	85.864	147.362	146.512	234.621	261.021	266.865
TRANSFERENCIAS DE CAPITAL	1.114	4.109	9.918	7.779	32.634	18.762	36.996	30.111	32.959	15.553	15.001	6.880	30.284	28.019	68.264	149.241	164.106	292.119	289.156	490.788	686.295	459.589
INVERSION FINANCIERA	23.017	16.310	22.393	20.432	99.513	44.173	63.307	407.576	52.276	16.209	12.192	6.478	9.300	16.634	41.354	111.924	87.437	83.646	227.402	301.031	223.132	105.839
GASTOS FIGURATIVOS	184.342	167.051	257.124	302.418	301.421	182.827	205.747	248.667	225.422	201.955	179.973	178.897	255.097	305.284	604.907	811.199	763.282	952.193	861.147	1.031.224	1.366.200	1.827.731
APLICACIONES FINANCIERAS	111.007	59.730	7.410	6.895	80.512	10.828	43.600	103.874	422.244	341.546	346.060	779.881	796.949	1.638.104	2.174.886	2.150.986	2.446.756	2.426.493	1.819.947	3.335.164	3.007.145	4.504.075
GASTOS FIG. P/ APLICAC.FINANCIERAS													6.464	6.446	6.680	6.944	7.233	7.380	7.944	9.018	9.947	9.888
TOTAL GENERAL DE GASTOS	2.273.315	2.735.522	3.283.423	3.567.796	3.924.639	3.544.212	3.726.318	4.311.160	4.355.741	4.302.689	4.151.306	4.551.102	5.279.346	6.846.411	9.235.699	11.386.403	14.205.899	18.755.561	21.519.824	28.180.027	38.005.315	46.738.039

NOTA: Sector Público Provincial comprende Administ. Central (incluye Cuentas Especiales), Organismos Descentr., Institutos de Seg. Social y Empresas.

DIRECCION GENERAL DE PROGRAMACION Y ESTADISTICA HACENDAL

PROVINCIA DE SANTA FE
Sector Público Provincial - Evolución del Total de Gastos

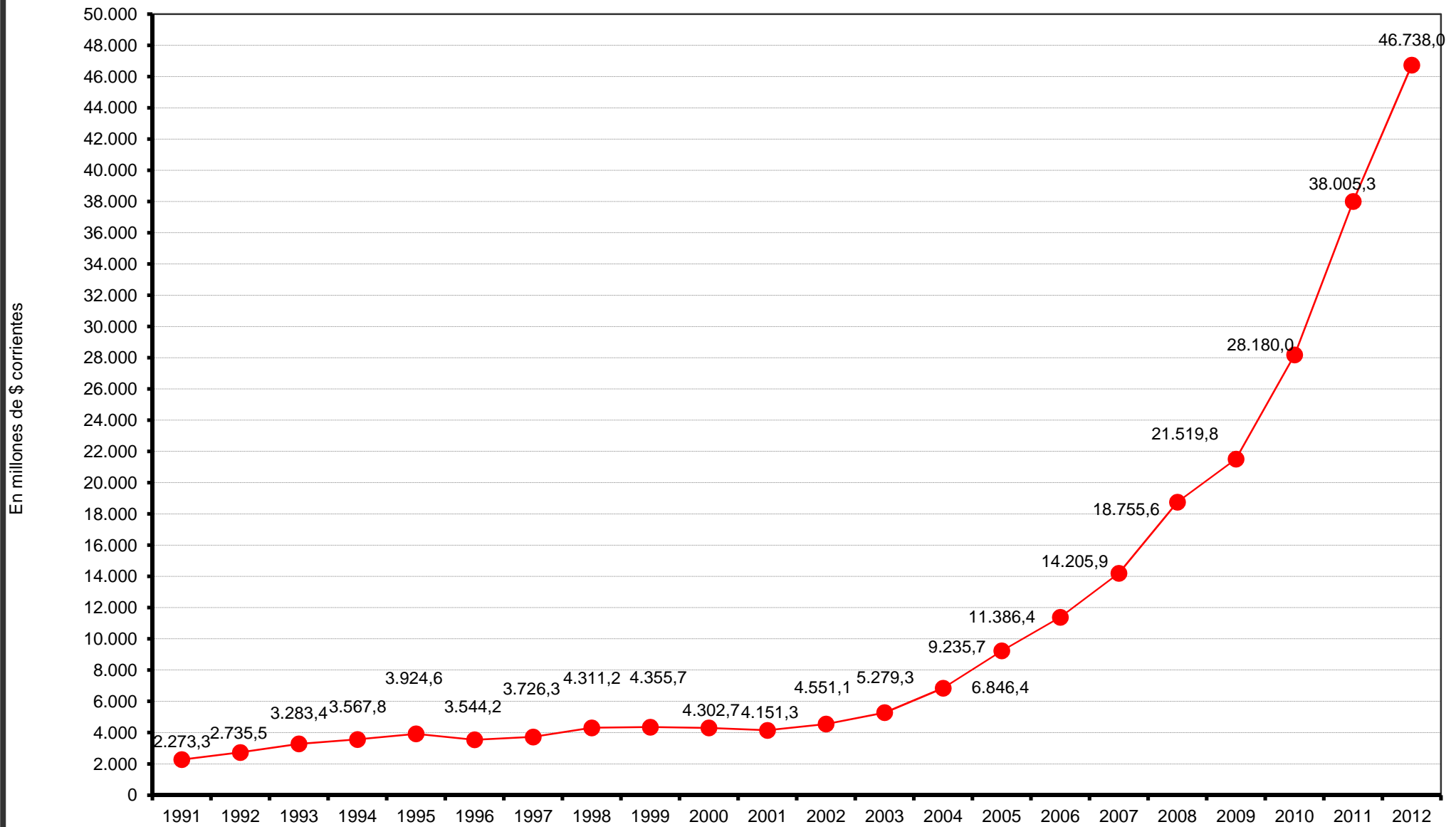

PROVINCIA DE SANTA FE
Sector Público Provincial - Evolución del Gasto en Remuneraciones

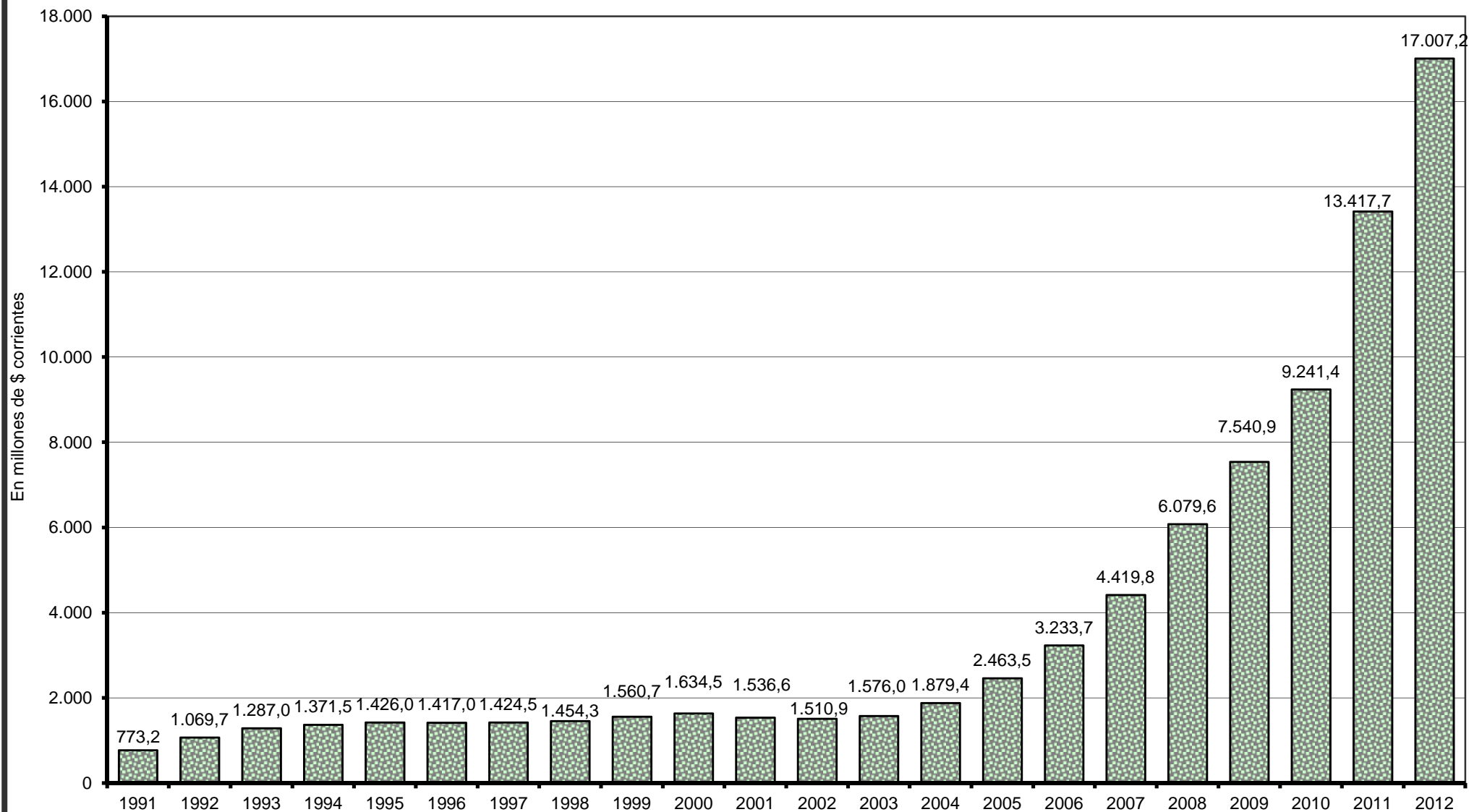

PROVINCIA DE SANTA FE

Sector Público Provincial - Evolución de los principales componentes de la Inversión Real Directa

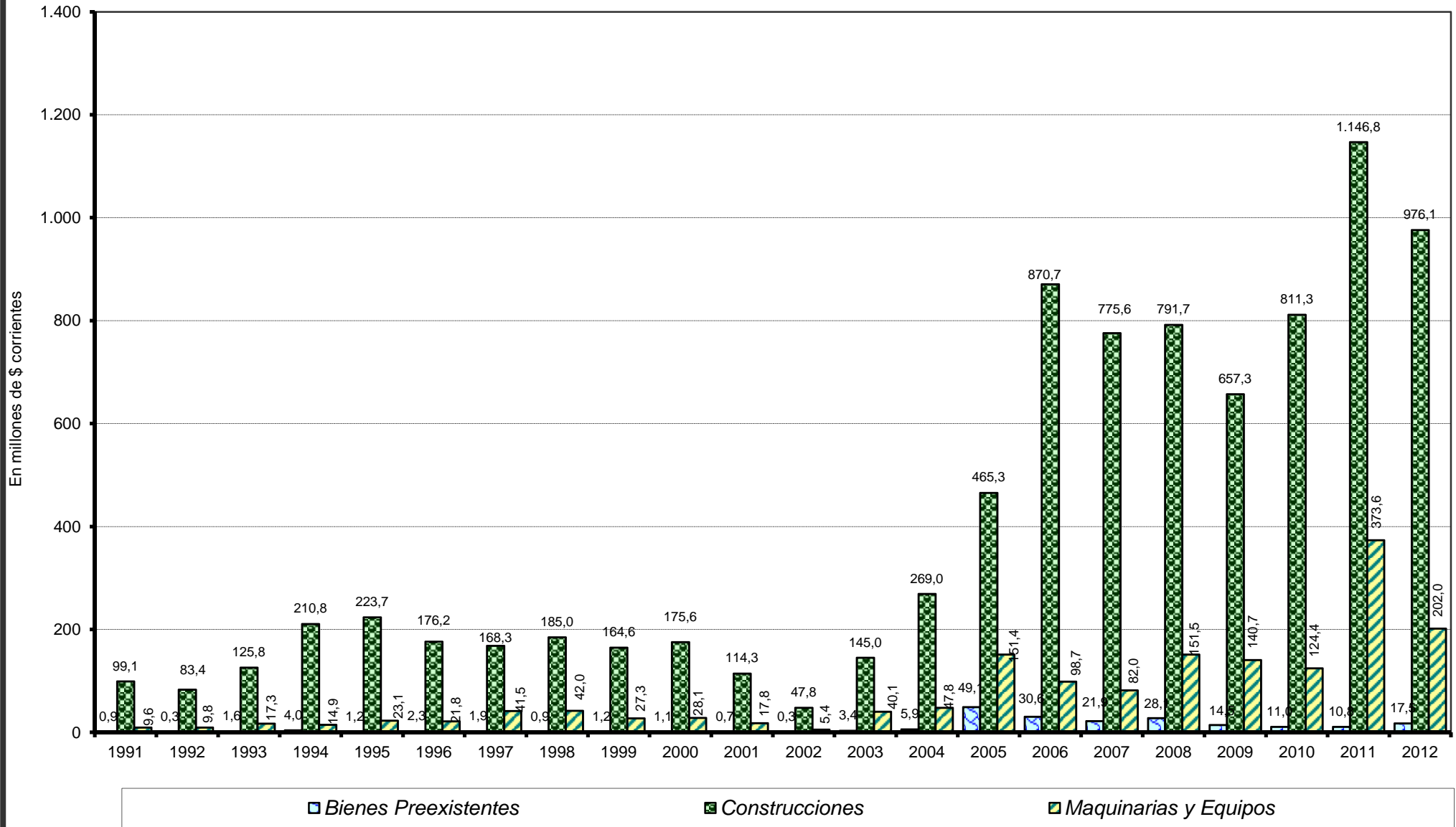

PROVINCIA DE SANTA FE
Esquema Ahorro-Inversión y Financiamiento del SECTOR PUBLICO PROVINCIAL
En miles de pesos corrientes

CONCEPTOS	1991	1992	1993	1994	1995	1996	1997	1998	1999	2000	2001	2002	2003	2004	2005	2006	2007	2008	2009	2010	2011	2012
RECURSOS CORRIENTES	1.929.154	2.678.746	3.079.236	3.200.117	3.301.344	3.232.449	3.423.528	3.514.884	3.496.460	3.608.482	3.351.551	3.719.938	4.516.461	5.792.153	6.930.327	8.378.343	10.978.348	15.099.019	17.576.939	23.055.384	31.038.653	39.031.349
INGRESOS TRIBUTARIOS	1.041.258	1.416.872	1.683.888	1.786.781	1.738.645	1.817.398	2.140.124	2.349.939	2.261.585	2.278.559	1.984.999	2.305.545	2.893.644	4.063.726	4.806.584	5.746.038	7.365.528	9.278.667	10.191.323	14.087.789	18.674.203	23.366.336
Sobre los Ingresos Ganancias							278.758	336.050	366.793	365.972	348.594	320.131	590.820	901.551	1.136.877	1.378.984	1.791.381	2.278.656	2.363.300	3.297.790	4.637.510	5.948.605
Otros							3.223	336.002	240.885	257.672	216.992	244.524	320.385	354.402	344.121	375.686	401.236	478.487	511.732	884.213	946.358	1.144.566
Sobre el Patrimonio	123.136	158.439	155.435	191.504	183.944	178.943	217.249	1.933	546	225	367	262	170	132	71	57	129	113	103	61	64	77
Activos							1.933	546	225	367	262	170	132	71	57	129	113	103	61	64	77	
Inmobiliario	116.441	151.671	149.005	184.642	176.160	173.869	186.563	186.140	202.453	214.128	179.037	203.403	224.605	253.239	231.190	245.224	244.149	266.727	259.516	557.291	566.888	678.664
Patente Unica s/Vehiculos	6.695	6.768	6.430	6.862	7.784	5.074	6.379	6.530	6.938	8.799	7.865	11.272	6.805	9.122	12.367	15.719	14.472	24.994	28.750	41.760	53.908	64.408
Bienes Personales							22.374	42.786	31.269	34.378	29.828	29.679	88.843	91.970	100.508	114.614	137.468	186.654	223.364	285.101	325.498	401.418
Otros																						
Sobre la Prod., Consumo y Transac.	320.609	506.592	624.359	684.794	562.169	579.666	1.317.350	1.470.186	1.354.047	1.335.035	1.118.878	1.136.938	1.545.181	2.200.010	2.723.820	3.386.173	4.520.349	5.850.429	6.613.188	9.113.386	12.135.583	15.193.638
Valor Agregado							599.740	681.609	603.601	580.983	466.392	406.818	602.733	974.066	1.227.118	1.585.630	2.184.858	2.791.596	3.059.704	4.093.010	5.355.319	6.831.483
Internos Unificados							59.521	55.851	52.301	50.875	51.146	62.215	77.164	123.170	151.895	172.871	200.296	236.059	284.600	398.655	461.570	557.575
Combustibles Líquidos	5.627	21.868	30.159	29.622	21.729	31.255	39.786	91.662	89.089	91.562	77.283	89.495	63.601	62.996	70.990	82.837	104.161	125.033	168.679	237.584	300.904	394.750
Consumo Energía Eléctrica																						
Sellos y Tasas Retrib. de Serv.	92.139	137.740	179.644	172.501	128.151	122.675	138.885	147.633	146.881	144.232	126.186	116.271	142.689	186.027	223.626	274.522	363.544	433.801	438.597	611.180	873.052	989.985
Ingresos Brutos	222.843	346.984	414.556	482.671	412.289	425.736	479.418	493.413	434.208	433.484	380.831	459.753	658.913	853.691	1.050.117	1.270.293	1.667.454	2.263.900	2.645.620	3.759.411	5.130.885	6.406.346
Otros																						
Otros Tributos de Origen Nacional	547.432	710.305	761.570	766.013	725.932	790.462	23.865	24.292	26.922	28.311	16.874	22.331	10.978	169.979	213.307	363.657	350.902	352.821	415.516	479.832	516.882	764.788
Otros Tributos de Origen Provincial	4.820	5.759	4.650	4.112	29.934	19.863	97.636	95.235	94.733	98.478	55.735	48.666	58.335	77.743	82.985	80.886	64.644	20.740	14.733	17.029	17.428	22.245
Régimen de Garantía y Fondos Nac.	4.261	35.777	137.874	140.358	236.666	248.464	205.266	187.646	188.253	198.471	233.822	385.307	165.616	166.363	187.879	171.489	172.454	170.524	171.489	171.489	171.489	171.489
CONTRIBUCION A LA SEGURIDAD SOCIAL	284.316	416.297	433.935	447.764	492.187	561.072	529.791	528.063	555.896	603.640	606.688	615.127	613.971	638.684	763.865	1.059.745	1.552.300	2.332.644	2.972.128	3.720.258	5.513.743	7.048.344
INGRESOS NO TRIBUTARIOS	119.826	180.570	228.605	240.578	264.697	228.083	45.349	88.984	92.901	100.477	85.824	80.239	81.964	158.091	139.910	234.186	281.335	1.021.912	1.286.144	1.508.575	2.080.081	2.472.687
Tasas y Tarifas	13.408	17.748	21.857	18.520	18.742	23.456	23.485	7.991	8.610	9.226	9.153	8.564	10.430	11.202	11.967	13.262	14.187	14.747	17.842	25.501	30.703	46.340
Derechos	119	152	131	1.219	557	2.037	433	5.442	5.977	6.005	4.722	4.253	4.195	5.285	5.396	5.262	6.644	6.605	9.899	26.821	57.931	46.020
Otros	106.299	162.670	206.617	220.839	245.398	200.590	21.431	75.551	78.314	85.246	71.949	67.422	67.340	141.604	122.548	215.142	260.503	1.000.560	1.258.402	1.456.252	1.991.446	2.380.326
OTROS INGRESOS CORRIENTES	483.754	665.007	730.808	724.984	805.815	627.896	708.264	548.244	586.078	625.806	674.040	719.027	926.882	931.653	1.218.968	1.338.374	1.779.133	2.465.796	3.127.344	3.739.751	4.770.626	6.143.962
Via de Bs y Sellos de Operac.	442.330	625.508	645.943	634.269	596.183	528.285	616.763	520.688	533.185	556.029	546.982	572.701	691.523	888.366	1.026.080	1.314.908	1.650.468	1.965.169	2.552.160	3.111.821	4.121.336	
Rentas de la Propiedad	25.820	10.022	10.424	20.230	27.8	224	12.470	10.358	4.695	9.264	27.752	31.779	30.588	13.952	72.224	110.988	140.805	191.886	122.454	55.924	55.511	27.338
Transferencias Corrientes	15.904	29.477	74.441	90.495	99.387	79.031	17.188	48.198	60.513	99.306	152.322	323.593	226.178	259.279	201.306	323.442	1.039.721	1.130.667	1.603.294	1.995.308		
GASTOS CORRIENTES	1.844.238	2.394.902	2.841.865	3.000.525	3.162.610	3.087.316	3.164.933	3.287.364	3.424.782	3.518.895	3.438.553	3.495.718	3.962.895	4.497.745	5.626.627	7.097.917	9.778.961	13.882.536	17.363.192	21.840.511	30.930.374	38.400.263
REMUNERACIONES	773.218	1.069.708	1.286.988	1.371.473	1.425.964	1.417.010	1.424.542	1.454.324	1.560.693	1.634.492	1.536.573	1.510.948	1.576.015	1.879.369	2.463.519	3.233.699	4.419.824	6.079.595	7.540.854	9.241.381	13.174.741	17.007.249
OTROS GASTOS DE CONSUMO	440.559	569.368	639.136	641.245	728.779	638.930	612.748	609.150	630.678	637.652	678.291	682.347	859.155	963.736	1.208.658	1.382.297	1.882.447	2.403.905	3.181.537	4.274.341	5.118.769	6.754.364
Bienes de Consumo	6.798	5.573	6.530	6.992	4.865	470	119	74.856	76.572	75.263	72.129	97.772	164.046	136.036	170.813	195.625	260.106	333.514	420.299	598.422	682.158	159.718
Servicios No Personales	15.393	19.747	27.488	31.623	32.400	4.691	359	537.803	557.098	563.548	608.295	599.336	700.051	828.586	1.062.727	1.291.215	1.675.415	2.340.882	2.851.878	3.836.454	5.011.911	2.123.339
Otros	298.193	544.048	451.998	602.630	691.874	634.669	612.271	3.509	2.992	1.159	2.133	-13.761	-4.942	-886	-104.543	-53.073	-270.491	-90.639	-160.335	-575.300	-135.182	
RENTAS DE LA PROPIEDAD	55.168	1.188	1.299	4.005	7.282	18.268	28.300	36.065	44.938	72.316	63.205	94.550	91.675	69.138	101.914	102.729	85.236	63.359	47.733	28.953	39.178	34.420
PRESTACIONES DE LA SEG. SOCIAL	282.365	375.500	457.666	468.988	492.766	516.559	555.976	580.810	580.577	585.396	587.828	594.209	604.404	634.519	775.467	995.652	1.364.551	1.945.911	2.566.001	3.327.653	4.911.410	6.280.426
OTROS GASTOS CORRIENTES	292.928	379.078	456.776	514.814	507.819	495.649	543.066	540.095	598.559	582.655	567.495	610.903	831.383	947.490	1.070.251	1.308.892	2.012.029	2.474.818	3.149.715	3.929.300	5.541.629	6.585.295
Al Sector Privado	111.525	144.188	209.255	243.609	249.467	231.538	247.981	232.953	289.675	265.523	272.525	287.281	452.533	485.798	484.445	610.904	879.749	1.200.773	1.576.053	1.867.033	2.854.340	3.293.963
A Instit. Provinciales y Municipales	181.403	234.891	243.521	271.205	258.352	264.111	284.855	286.224	308.674	312.082	274.028	319.983	373.742	454.309	576.900	665.992	1.028.191	1.129.117	1.239.605	1.796.410	2.687.099	3.269.465
Participación a MMCC	163.382	217.125	231.542	252.267	238.203	245.125	260.925	259.496	267.519	272.238	246.225	271.046	303.566	408.556	512.454	633.239	828.034	1.030.041	1.101.878	1.607.077	2.198.447	2.920.357
Otros	18.021	17.766	11.979	18.938	20.149																	

PROVINCIA DE SANTA FE
Esquema Ahorro-Inversión y Financiamiento del SECTOR PUBLICO PROVINCIAL
En miles de pesos constantes de diciembre de 2012

CONCEPTOS	1991	1992	1993	1994	1995	1996	1997	1998	1999	2000	2001	2002	2003	2004	2005	2006	2007	2008	2009	2010	2011	2012
RECURSOS CORRIENTES	10.479.549	12.632.716	13.643.239	13.522.901	13.442.636	13.023.606	13.834.123	14.619.134	14.588.225	14.930.939	14.361.202	10.417.128	10.901.661	13.211.208	14.479.773	15.819.351	18.942.878	23.524.419	25.695.177	30.012.523	36.364.516	41.084.925
INGRESOS TRIBUTARIOS	5.656.321	6.681.836	7.460.840	7.550.494	7.079.533	7.322.335	8.648.020	9.772.171	9.436.975	9.428.071	6.505.606	6.456.333	6.984.568	9.268.873	10.042.562	10.849.232	13.907.129	14.456.254	14.898.376	18.338.901	21.878.473	24.595.721
Sobre los Ingresos							1.126.432	1.397.781	1.530.365	1.514.295	1.493.705	896.479	1.426.099	2.056.330	2.375.316	2.603.692	3.382.350	3.550.168	3.454.834	4.292.924	5.433.251	6.261.582
Ganancias							1.113.409	1.397.781	1.530.365	1.514.295	1.493.705	896.479	1.426.099	2.056.330	2.375.316	2.603.692	3.382.350	3.550.168	3.454.834	4.292.924	5.433.251	6.261.582
Otros							13.024															
Sobre el Patrimonio	668.899	747.184	688.689	809.248	748.996	720.965	877.881	981.637	1.005.041	1.066.178	929.798	684.753	773.333	808.349	718.984	709.343	757.583	745.488	748.085	1.151.031	1.108.724	1.204.786
Activos							7.811	2.271	939	1.519	1.123	476	319	162	118	243	277	175	150	79	75	81
Inmobiliario	632.531	715.266	660.200	780.251	717.300	700.522	753.882	774.239	844.691	886.005	767.163	569.600	542.143	577.608	483.032	463.013	460.984	415.564	379.378	725.458	664.159	714.371
Patente Única s/Vehículos	36.369	31.917	28.490	28.997	31.695	20.443	25.777	27.161	28.947	36.408	33.701	31.566	16.426	20.806	25.839	29.680	36.765	38.940	42.028	54.361	63.158	67.796
Bienes Personales							10.411	177.966	130.463	142.247	127.811	83.112	214.446	209.773	209.994	216.406	259.557	290.808	326.528	371.133	381.349	422.538
Otros																						
Sobre la Prod., Consumo y Transac. Valor Agregado	1.741.612	2.389.041	2.766.361	2.893.770	2.289.078	2.335.487	5.323.275	6.115.083	5.649.469	5.524.020	4.794.328	3.183.824	3.729.699	5.017.959	5.690.971	6.393.514	8.534.979	9.115.026	9.667.612	11.863.420	14.217.904	15.993.028
Internos Unificados							2.423.487	2.835.115	2.518.395	2.403.953	1.998.463	1.139.233	1.454.854	2.221.728	2.563.861	2.993.867	4.125.283	4.349.334	4.472.885	5.328.107	6.274.228	7.190.912
Combustibles Líquidos	30.567	103.127	133.626	125.175	88.478	125.927	240.518	232.309	218.215	210.507	219.158	174.224	186.256	280.936	317.360	326.402	378.184	367.782	416.048	518.952	540.770	586.919
Consumo Energía Eléctrica							160.771	381.263	371.705	378.859	331.553	250.617	153.518	143.685	148.322	156.406	196.669	194.802	246.587	309.276	352.535	415.511
Sellos y Tasas Retrib. de Serv. Ingresos Brutos	500.517	649.569	795.953	728.946	521.814	494.260	561.220	614.071	612.829	596.794	540.700	325.599	344.417	424.305	467.229	518.332	686.415	675.866	641.171	795.608	1.022.857	1.042.072
Otros	1.210.528	1.636.344	1.836.782	2.039.648	1.678.786	1.715.299	1.937.279	2.052.324	1.811.639	1.793.642	1.631.839	1.287.469	1.590.459	1.947.167	2.194.407	2.398.471	3.148.359	3.527.178	3.867.549	4.893.842	6.011.284	6.743.406
Otros																						
Otros Tributos de Origen Nacional	2.973.760	3.349.732	3.374.305	3.236.981	2.955.899	3.184.788	96.436	101.041	116.686	140.265	73.015	6.682	196	137	152	37	68	65	10	15	12	4
Otros Tributos de Origen Provincial	26.183	27.159	20.603	17.376	121.887	80.028	394.537	396.125	395.253	407.476	238.821	136.282	140.807	177.323	173.384	152.722	122.056	32.312	21.537	22.168	21.644	23.416
Régimen de Garantía y Fondos Nac.	740.867	168.721	610.881	593.118	923.673	205.801	705.445	821.220	1.001.074	1.017.984	1.078.994	399.758	379.454	350.755	323.792	325.615	265.678	250.894	223.237	200.914	180.512	
CONTRIBUCION A LA SEGURIDAD SOCIAL	1.544.461	1.963.218	1.931.507	1.892.140	2.004.120	2.260.571	2.140.831	2.196.449	2.319.356	2.497.702	2.599.623	1.722.571	1.481.980	1.456.761	1.595.970	2.000.931	2.930.935	3.634.282	4.344.861	4.842.875	6.459.836	7.419.182
INGRESOS NO TRIBUTARIOS	605.919	851.551	1.012.885	1.016.623	1.077.811	1.093.893	183.251	370.124	387.609	415.747	367.751	224.697	197.842	360.586	292.319	442.172	531.195	1.592.149	1.880.173	1.963.799	2.436.998	2.602.783
Tasas y Tarifas	72.835	83.698	96.842	78.261	76.315	94.505	94.900	33.238	35.923	38.175	39.220	23.982	25.174	25.549	25.002	25.040	26.787	22.976	26.083	33.197	35.972	48.778
Derechos	646	717	580	5.151	2.268	8.207	1.750	22.636	24.938	24.847	20.233	11.910	10.126	12.054	11.273	10.918	12.545	10.291	14.471	34.915	67.872	48.442
Otros	577.437	767.137	915.462	933.211	999.228	808.181	86.600	314.290	326.748	352.725	308.297	188.805	162.542	322.962	256.043	406.214	491.863	1.558.882	1.839.619	1.895.687	2.333.155	2.505.564
OTROS INGRESOS CORRIENTES	2.627.848	3.136.111	3.238.007	3.063.645	3.281.172	2.529.806	2.862.022	2.280.391	2.445.284	2.589.419	2.898.222	2.013.527	2.237.271	2.124.989	2.548.522	2.527.017	3.359.224	3.841.734	4.571.766	4.866.948	5.589.209	6.467.298
Via de Bs y Sellos de Operac.	2.402.825	2.949.837	2.861.994	2.680.264	2.427.578	2.128.472	2.492.276	2.165.819	2.224.599	2.300.700	2.343.786	1.497.980	1.382.364	1.577.281	1.856.093	1.937.367	2.482.710	2.571.445	2.872.819	3.322.294	3.645.773	4.338.174
Rentas de la Propiedad	138.630	47.263	46.186	972	1.132	903	50.390	43.084	10.589	38.332	118.916	88.992	73.831	31.823	150.900	209.559	265.858	298.960	179.012	72.799	65.036	28.776
Transferencias Corrientes	86.394	139.011	329.827	382.409	852.462	400.432	319.356	71.493	201.996	250.387	425.520	426.555	781.077	515.885	641.929	380.091	610.657	971.329	1.159.936	1.471.855	1.878.400	2.100.288
GASTOS CORRIENTES	10.018.269	11.294.134	12.591.514	12.679.475	12.877.730	12.438.862	12.789.168	13.673.609	14.289.164	14.560.252	14.734.001	9.789.234	9.565.485	10.258.818	11.753.817	13.401.748	18.463.892	21.629.127	25.382.707	28.431.053	36.237.657	40.420.635
REMUNERACIONES	4.200.274	5.044.643	5.702.286	5.795.505	5.806.337	5.709.164	5.756.427	6.049.180	6.511.665	6.763.093	6.584.126	4.231.183	3.804.125	4.286.616	5.147.115	6.105.624	8.345.175	9.472.068	11.023.738	12.030.399	15.720.068	17.902.060
OTROS GASTOS DE CONSUMO	2.393.204	2.685.086	2.831.834	2.709.742	2.963.673	2.577.889	2.476.051	2.533.726	2.631.368	2.638.434	1.910.810	2.073.796	2.196.166	2.525.291	2.609.947	3.564.293	3.745.308	4.650.989	5.564.156	5.997.088	7.109.735	
Bienes de Consumo	36.874	26.282	28.933	29.546	18.940	481	311.359	319.480	310.282	310.418	309.069	273.796	395.968	310.282	356.885	369.364	491.112	519.618	614.421	778.741	799.208	168.122
Servicios No Personales	63.619	93.125	121.792	133.631	130.463	18.900	1.447	2.236.962	2.324.371	2.331.512	2.606.508	1.675.550	1.689.757	1.889.955	2.220.393	2.437.974	3.163.391	3.647.117	4.169.070	4.994.133	5.871.895	2.329.791
Otros	1.619.844	2.565.680	2.002.677	2.545.565	2.817.219	2.557.095	2.474.124	-14.595	-12.493	-9.140	-38.536	-11.929	-2.021	-51.986	-197.391	-100.209	-421.427	-132.503	-208.718	-674.014	-142.498	
RENTAS DE LA PROPIEDAD	299.684	5.602	6.756	16.924	29.651	73.602	114.357	150.010	187.494	299.224	270.830	264.773	211.280	157.694	212.933	193.965	160.936	98.714	69.779	37.689	45.901	36.232
PRESTACIONES DE LA SEG. SOCIAL	1.533.863	1.771.106	2.027.791	1.981.827	2.006.478	2.081.227	2.246.642	2.415.847	2.422.332	2.422.213	2.518.809	1.663.993	1.428.888	1.447.262	1.620.210	1.879.915	2.576.442	3.031.748	3.751.157	4.331.798	5.754.149	6.610.861
OTROS GASTOS CORRIENTES	1.591.243	1.787.696	2.023.847	2.175.476	2.067.772	1.996.980	2.194.474	2.246.495	2.497.358	2.410.872	2.431.683	1.710.742	2.006.761	2.161.110	2.236.113	2.471.351	3.798.961	3.855.790	4.604.469	5.128.014	6.492.507	6.931.770
Al Sector Privado	605.826	679.977	927.151	1.029.431	1.015.797	932.872	1.002.066	968.955	1.208.606	1.098.616	1.167.754	804.847	1.092.307	1.108.047	1.102.168	1.153.462	1.661.076	1.870.816	2.303.983	2.430.425	3.344.111	3.467.270
A Instit. Provinciales y Municipales	985.417	1.107.724	1.078.974	1.146.045																		

PROVINCIA DE SANTA FE

Sector Público Provincial - Evolución del Resultado Económico y Financiero

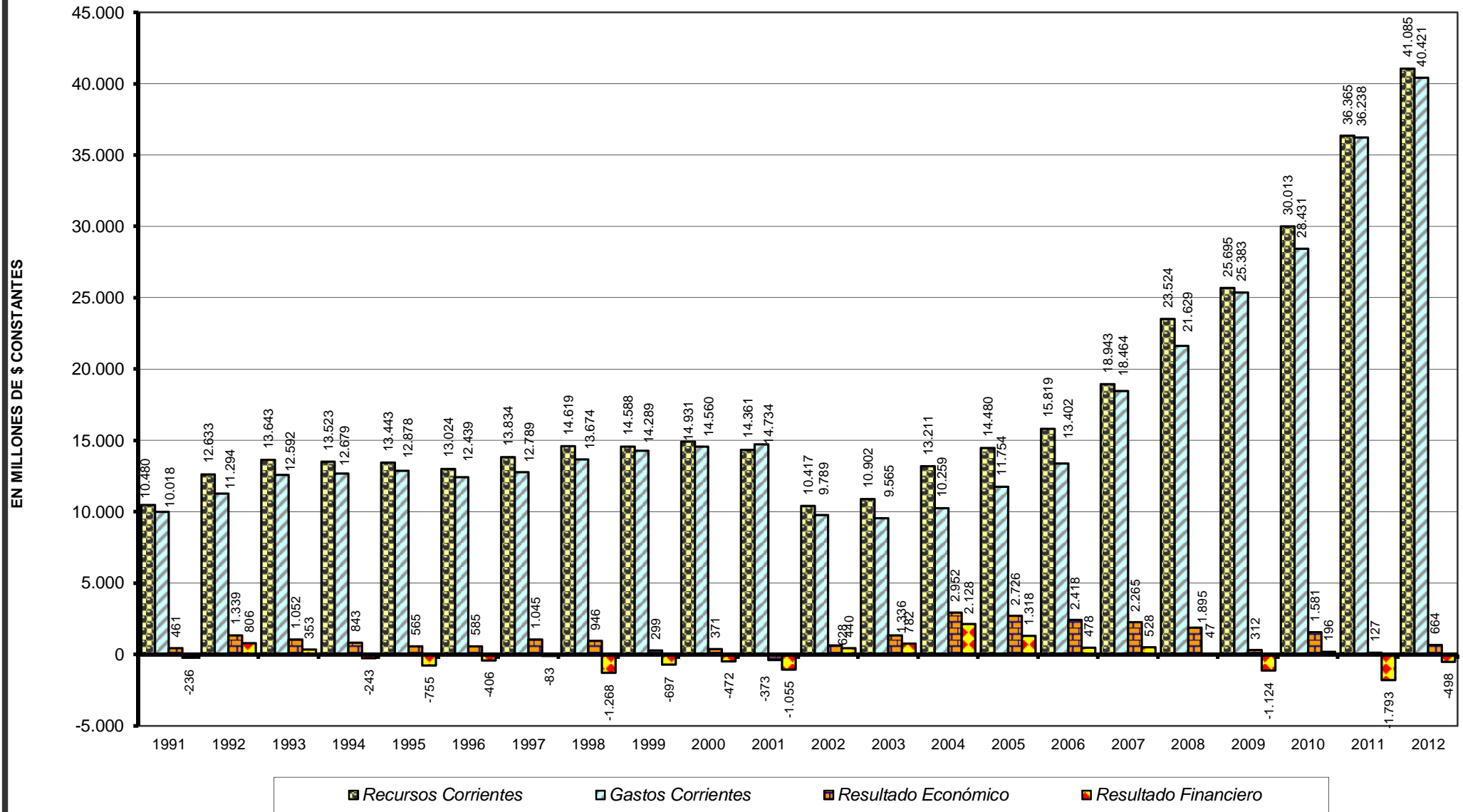

PROVINCIA DE SANTA FE
Sector Público Provincial - Evolución del Resultado Financiero antes de las Contribuciones

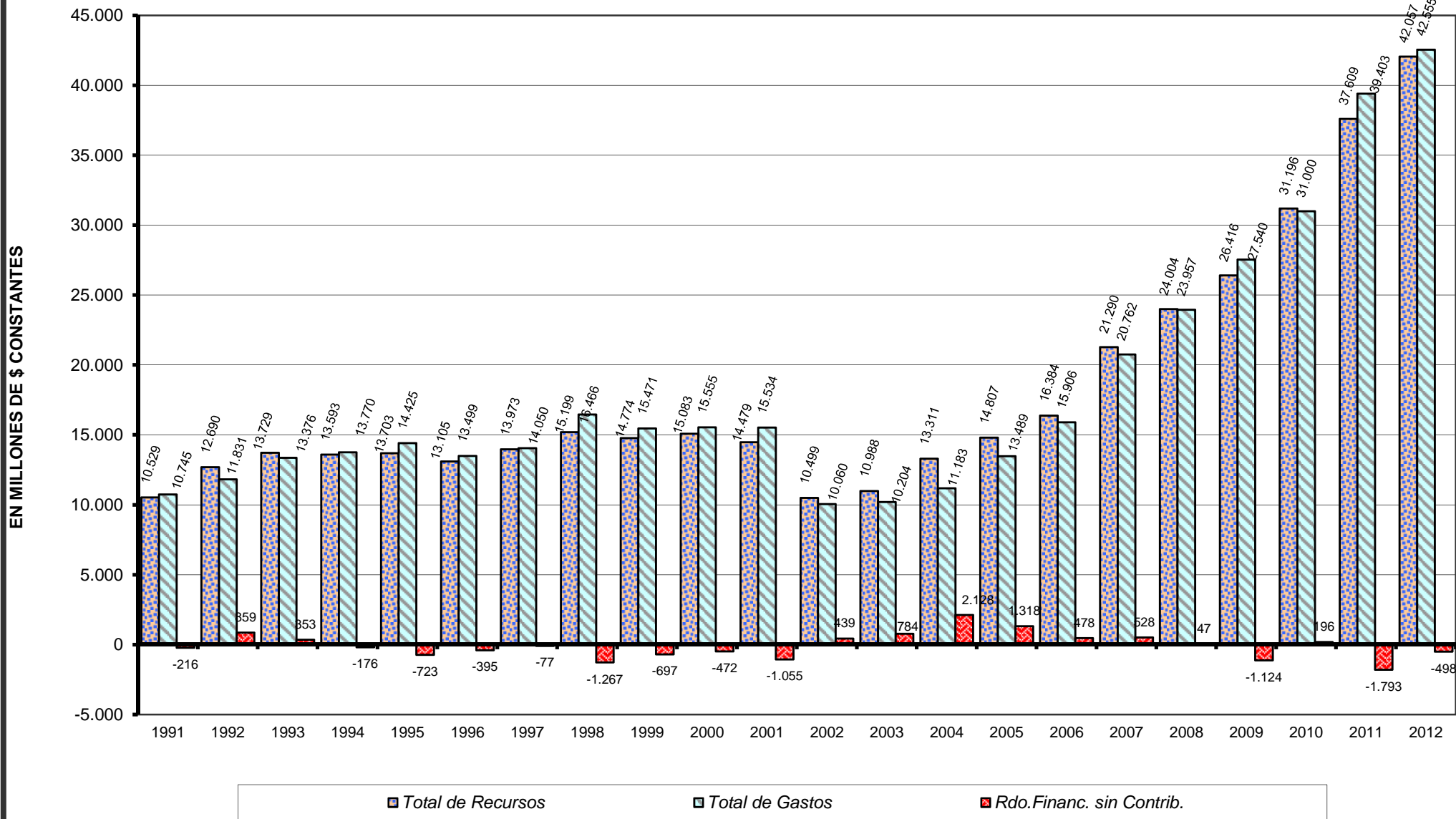

PROVINCIA DE SANTA FE

Sector Público Provincial - Evolución del Resultado Financiero

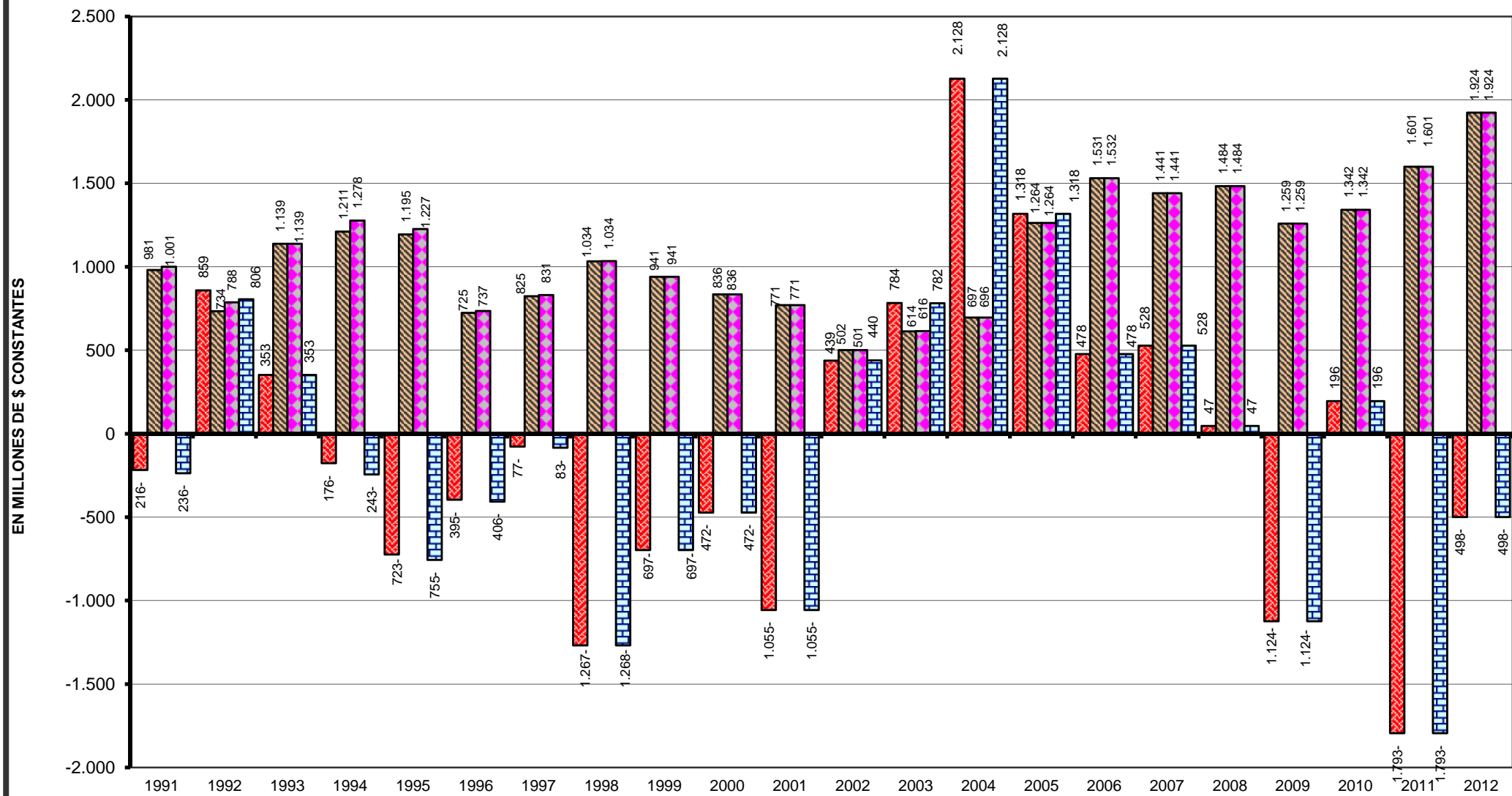

■ Rdo. Financ. sin Contrib.

■ Contribuciones Figurativas

■ Gastos Figurativos

■ Resultado Financiero

PROVINCIA DE SANTA FE

Sector Público Provincial - Evolución del Resultado Final

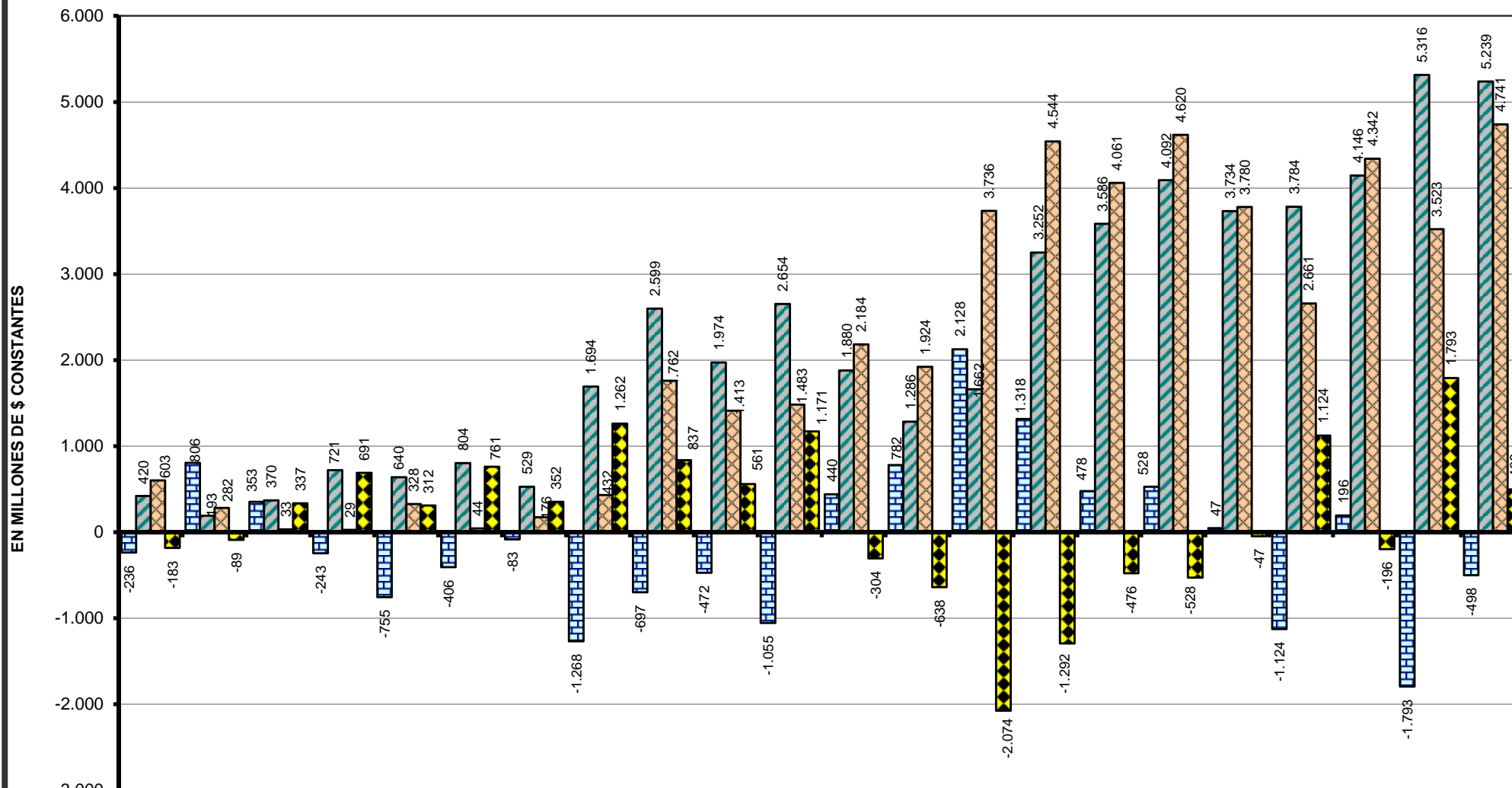

1991

■ Resultado Financiero

■ Fuentes Financieras

■ Aplicaciones Financieras

■ Financiamiento Neto

PROVINCIA DE SANTA FE

Sector Público Provincial - Evolución de los Ingresos Tributarios

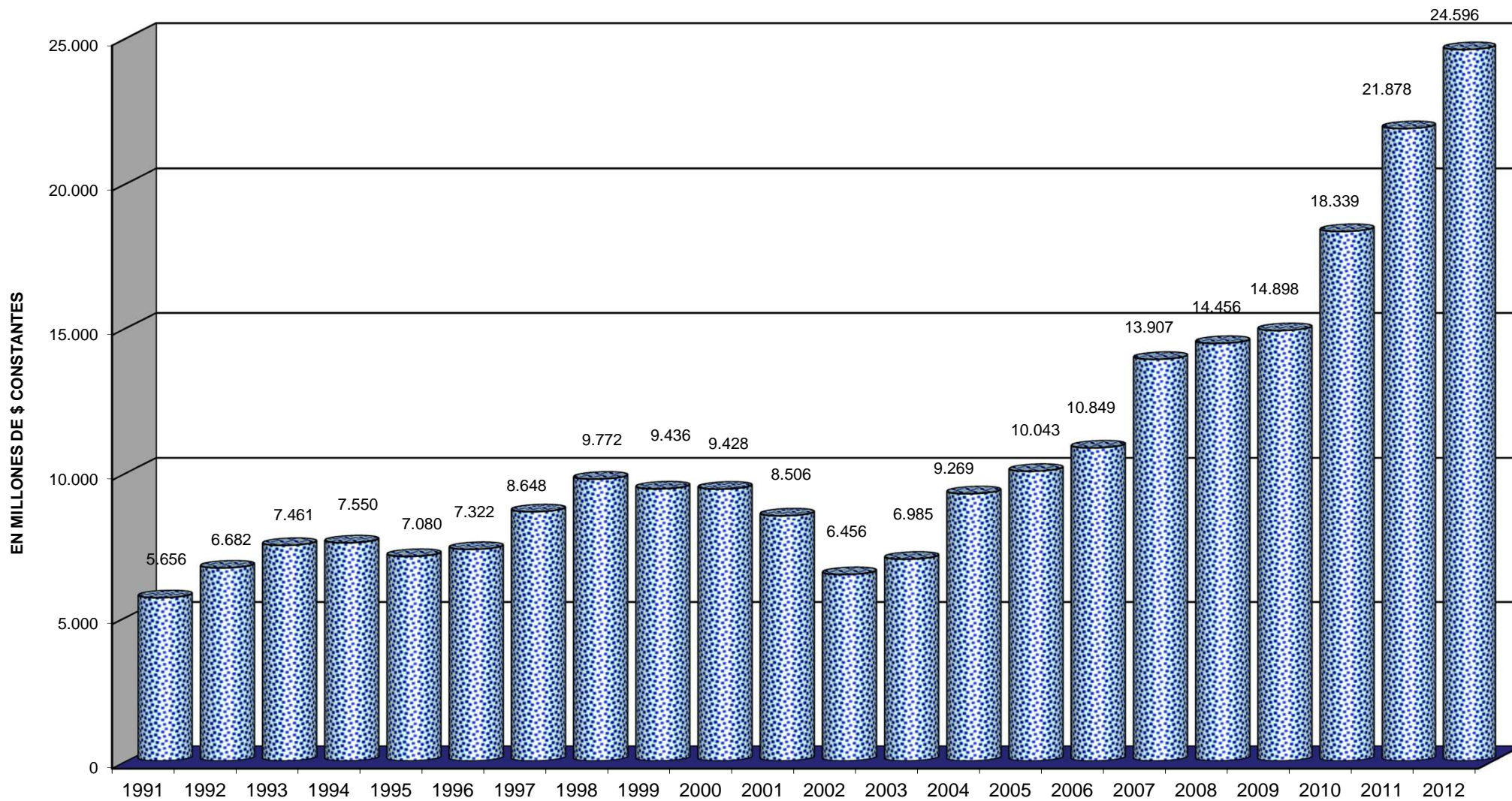

PROVINCIA DE SANTA FE
Sector Público Provincial - Evolución del Gasto en Remuneraciones

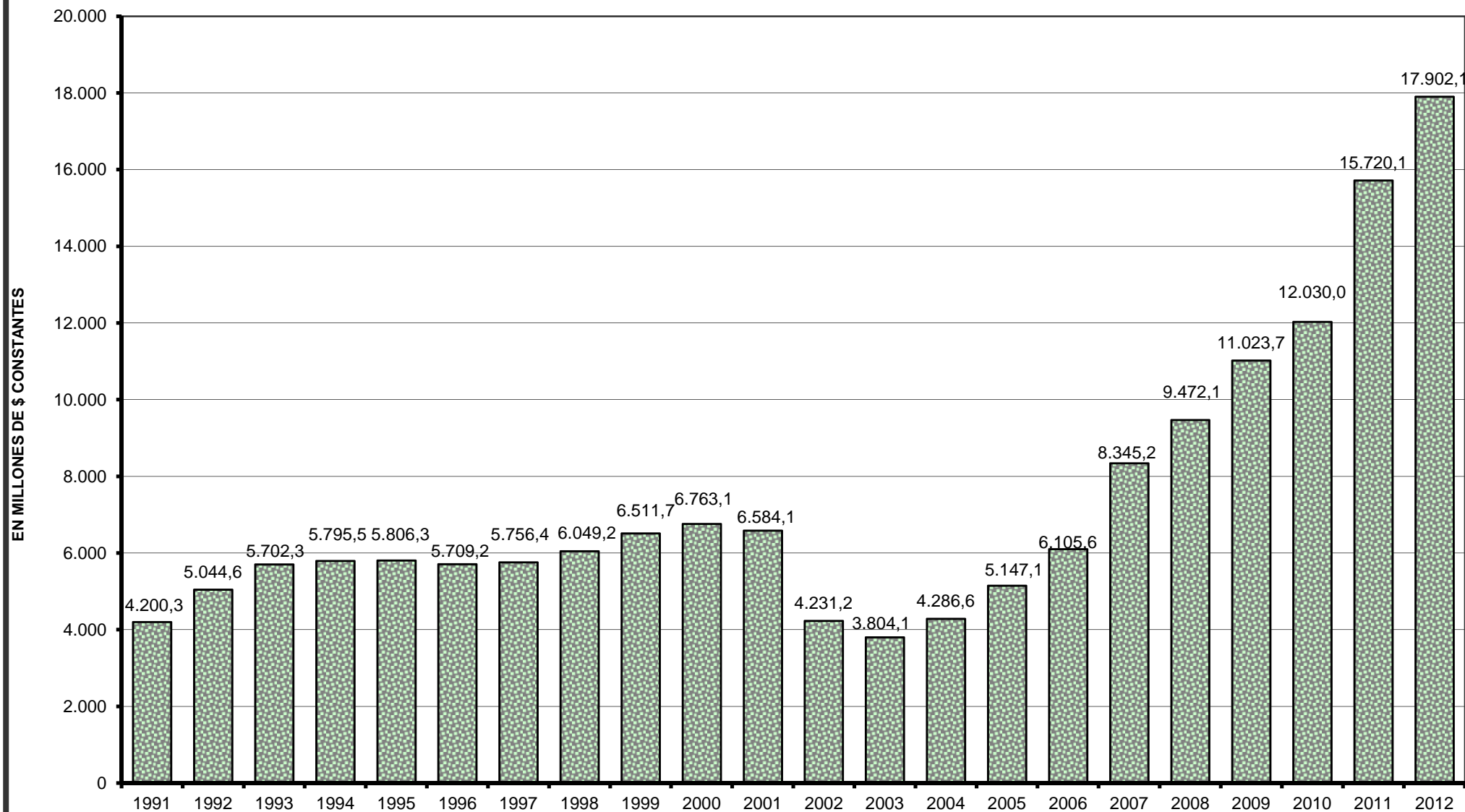

PROVINCIA DE SANTA FE

Sector Público Provincial - Evolución de los principales componentes de la Inversión Real Directa

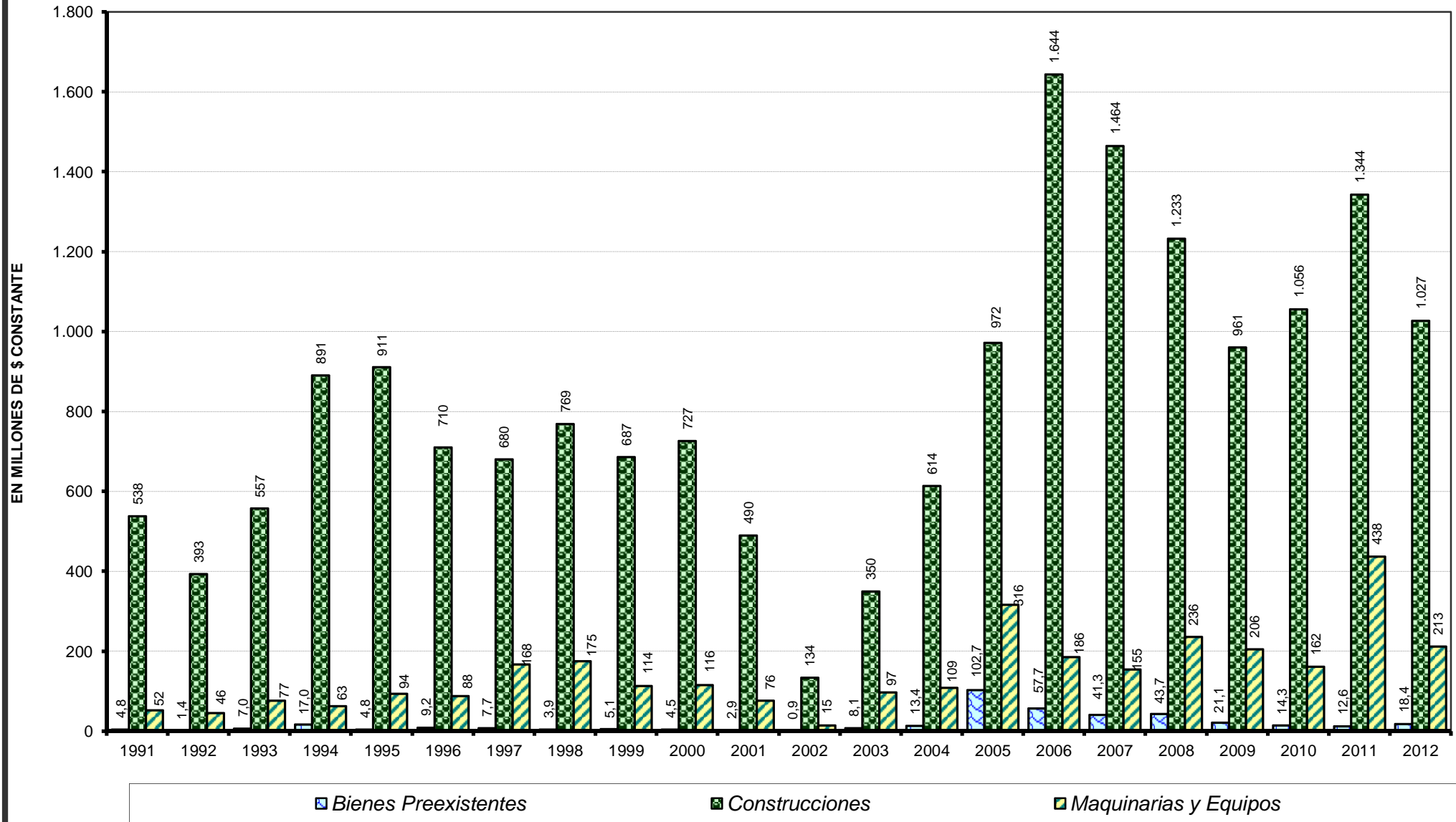

PROVINCIA DE SANTA FE

Relaciones Presupuestarias

Período 1991 - 2001. En el desarrollo numérico, cifras en miles de pesos corrientes.

Concepto	1991	1992	1993	1994	1995	1996	1997	1998	1999	2000	2001
Recursos + Fuentes Fcieras											
Total Gastos + Aplic. Fcieras.											
Administración Central	1.259.814 1.180.170	1.649.009 1.454.469	1.954.066 1.742.692	2.139.775 1.908.911	2.303.830 2.187.953	2.193.277 1.996.702	2.289.506 2.095.404	2.825.284 2.654.928	2.901.388 2.727.365	2.777.216 2.634.526	2.702.594 2.566.179
Adm. Central + Org. Desc.	1.376.595 1.362.948	1.787.019 1.616.402	2.136.306 1.966.816	2.363.561 2.190.060	2.519.217 2.483.754	2.338.217 2.206.384	2.480.219 2.333.971	3.001.211 2.903.952	3.058.357 2.924.683	2.940.955 2.851.683	2.819.825 2.730.559
Administración Pública	1.624.377 1.697.027	2.173.181 2.056.488	2.596.606 2.509.938	2.831.666 2.756.662	3.008.082 3.092.598	2.927.862 2.845.023	3.053.534 3.003.262	3.565.400 3.595.941	3.648.091 3.633.512	3.577.914 3.567.070	3.461.109 3.452.851
Sector Público Provincial	2.015.532 2.088.973	2.731.766 2.568.470	3.182.031 3.026.299	3.387.252 3.265.378	3.522.437 3.623.218	3.452.237 3.361.385	3.588.808 3.520.571	4.061.340 4.062.493	4.163.943 4.130.319	4.122.341 4.100.734	3.998.375 3.971.333
Recursos Corrientes											
Total Gastos + Aplic. Fcieras.											
Administración Central	1.231.965 1.180.170	1.635.984 1.454.469	1.922.707 1.742.692	2.060.418 1.908.911	2.189.380 2.187.953	2.040.388 1.996.702	2.176.185 2.095.404	2.328.763 2.654.928	2.285.551 2.727.365	2.349.316 2.634.526	2.114.010 2.566.179
Adm. Central + Org. Desc.	1.290.217 1.362.948	1.737.831 1.616.402	2.068.413 1.966.816	2.219.124 2.190.060	2.332.491 2.483.754	2.130.898 2.206.384	2.316.412 2.333.971	2.466.152 2.903.952	2.409.887 2.924.683	2.456.244 2.851.683	2.206.602 2.730.559
Administración Pública	1.537.999 1.697.027	2.120.161 2.056.488	2.497.118 2.509.938	2.645.454 2.756.662	2.786.989 3.092.598	2.708.402 2.845.023	2.889.344 3.003.262	3.029.744 3.595.941	2.998.185 3.633.512	3.092.069 3.567.070	2.842.813 3.452.851
Sector Público Provincial	1.929.154 2.088.973	2.678.746 2.568.470	3.079.236 3.026.299	3.200.117 3.265.378	3.301.344 3.623.218	3.232.449 3.361.385	3.423.528 3.520.571	3.514.684 4.062.493	3.496.460 4.130.319	3.608.482 4.100.734	3.351.551 3.971.333
Resultado Económico											
Total Gastos + Aplic. Fcieras.											
Administración Central	168.462 1.180.170	264.459 1.454.469	254.408 1.742.692	259.990 1.908.911	273.587 2.187.953	165.798 1.996.702	260.705 2.095.404	271.146 2.654.928	134.947 2.727.365	153.152 2.634.526	-26.506 2.566.179
Adm. Central + Org. Desc.	134.163 1.362.948	276.101 1.616.402	259.844 1.966.816	270.605 2.190.060	272.571 2.483.754	166.844 2.206.384	287.402 2.333.971	289.956 2.903.952	143.644 2.924.683	132.317 2.851.683	-34.157 2.730.559
Administración Pública	47.866 1.697.027	218.454 2.056.488	145.438 2.509.938	130.386 2.756.662	118.252 3.092.598	105.793 2.845.023	191.208 3.003.262	161.612 3.595.941	23.123 3.633.512	52.879 3.567.070	-120.057 3.452.851
Sector Público Provincial	84.916 2.088.973	283.844 2.568.470	237.371 3.026.299	199.592 3.265.378	138.734 3.623.218	145.133 3.361.385	258.595 3.520.571	227.320 4.062.493	71.678 4.130.319	89.587 4.100.734	-87.002 3.971.333
Gastos Corrientes											
Total Gastos + Aplic. Fcieras.											
Administración Central	1.063.503 1.180.170	1.371.525 1.454.469	1.371.525 1.742.692	1.800.428 1.908.911	1.371.525 2.187.953	1.874.590 1.996.702	1.371.525 2.095.404	2.057.617 2.654.928	2.150.604 2.727.365	2.196.164 2.634.526	2.140.516 2.566.179
Adm. Central + Org. Desc.	1.156.054 1.362.948	1.461.730 1.616.402	1.461.730 1.966.816	1.948.519 2.190.060	1.461.730 2.483.754	1.964.054 2.206.384	1.461.730 2.333.971	2.176.196 2.903.952	2.266.243 2.924.683	2.323.927 2.851.683	2.240.759 2.730.559
Administración Pública	1.490.133 1.697.027	1.901.707 2.056.488	1.901.707 2.509.938	2.515.068 2.756.662	1.901.707 3.092.598	2.602.609 2.845.023	1.901.707 3.003.262	2.868.132 3.595.941	2.975.062 3.633.512	3.039.190 3.567.070	2.962.870 3.452.851
Sector Público Provincial	1.844.238 2.088.973	2.394.902 2.568.470	2.394.902 3.026.299	3.000.525 3.265.378	2.394.902 3.623.218	3.087.316 3.361.385	2.394.902 3.520.571	3.287.364 4.062.493	3.424.782 4.130.319	3.518.895 4.100.734	3.438.553 3.971.333

Fuente: Elaboración propia en base a la Cuenta General del Ejercicio de cada año.

DIRECCION GENERAL DE PROGRAMACION Y ESTADISTICA HACENDAL

PROVINCIA DE SANTA FE

Relaciones Presupuestarias

Periodo 2002 - 2012. En el desarrollo numérico, cifras en miles de pesos corrientes.

Concepto	2002		2003		2004		2005		2006		2007		2008		2009		2010		2011		2012	
Recursos + Fuentes Fcieras																						
Total Gastos + Aplic. Fcieras.																						
Administración Central	3.154.855	105,11%	3.731.931	105,57%	4.993.354	105,70%	6.434.510	109,61%	7.710.974	110,82%	9.557.129	107,84%	11.518.209	106,41%	12.813.297	104,26%	17.483.983	103,86%	23.167.997	103,83%	28.043.592	103,94%
	3.001.434		3.535.121		4.723.952		5.870.548		6.957.811		8.862.628		10.824.648		12.290.184		16.833.717		22.314.195		26.979.468	
Adm.Central + Org.Desc.	3.257.555	102,89%	3.868.214	103,44%	5.201.118	102,14%	6.862.336	102,51%	8.261.327	101,56%	10.127.477	101,41%	13.121.526	100,60%	14.647.299	100,80%	19.748.978	101,53%	26.353.963	101,81%	31.903.626	102,12%
	3.165.914		3.739.653		5.092.251		6.694.320		8.134.324		9.987.049		13.043.863		14.530.589		19.450.965		25.886.263		31.241.953	
Administración Pública	3.915.881	100,44%	4.536.785	100,74%	5.911.329	100,19%	7.755.010	100,14%	9.503.707	100,00%	11.916.532	100,00%	15.810.745	100,00%	18.223.029	100,00%	24.228.172	100,00%	32.874.298	100,00%	40.281.471	100,00%
	3.898.549		4.503.333		5.900.313		7.743.939		9.503.510		11.916.534		15.810.744		18.223.029		24.228.171		32.874.299		40.281.471	
Sector Público Provincial	4.420.355	101,10%	5.084.948	101,21%	6.564.502	100,36%	8.643.385	100,15%	10.576.472	100,01%	13.442.615	100,00%	17.803.369	100,00%	20.658.676	100,00%	27.148.884	100,00%	36.639.115	100,00%	44.932.175	100,00%
	4.372.206		5.024.249		6.541.127		8.630.791		10.575.204		13.442.617		17.803.368		20.658.678		27.148.883		36.639.115		44.932.175	
Recursos Corrientes																						
Total Gastos + Aplic. Fcieras.																						
Administración Central	2.481.613	82,68%	3.198.636	90,48%	4.316.386	91,37%	5.138.658	87,53%	6.104.787	87,74%	7.796.372	87,97%	9.749.600	90,07%	10.848.389	88,27%	14.667.621	87,13%	19.575.890	87,73%	24.426.744	90,54%
	3.001.434		3.535.121		4.723.952		5.870.548		6.957.811		8.862.628		10.824.648		12.290.184		16.833.717		22.314.195		26.979.468	
Adm.Central + Org.Desc.	2.560.706	80,88%	3.309.347	88,49%	4.447.108	87,33%	5.286.036	78,96%	6.268.896	77,07%	8.014.166	80,25%	10.994.598	84,29%	12.366.835	85,11%	16.580.663	85,24%	22.171.924	85,65%	27.701.423	88,67%
	3.165.914		3.739.653		5.092.251		6.694.320		8.134.324		9.987.049		13.043.863		14.530.589		19.450.965		25.886.263		31.241.953	
Administración Pública	3.215.263	82,47%	3.968.640	88,13%	5.139.889	87,11%	6.108.430	78,88%	7.404.329	77,91%	9.663.234	81,09%	13.446.527	85,05%	15.472.978	84,91%	20.473.118	84,50%	27.895.467	84,85%	35.009.277	86,91%
	3.898.549		4.503.333		5.900.313		7.743.939		9.503.510		11.916.534		15.810.744		18.223.029		24.228.171		32.874.299		40.281.471	
Sector Público Provincial	3.719.937	85,08%	4.516.461	89,89%	5.792.153	88,55%	6.930.327	80,30%	8.378.343	79,23%	10.978.348	81,67%	15.099.019	84,81%	17.576.939	85,08%	23.055.384	84,92%	31.038.653	84,71%	39.031.349	86,87%
	4.372.206		5.024.249		6.541.127		8.630.791		10.575.204		13.442.617		17.803.368		20.658.678		27.148.883		36.639.115		44.932.175	
Resultado Económico																						
Total Gastos + Aplic. Fcieras.																						
Administración Central	268.194	8,94%	596.780	16,88%	1.362.580	28,84%	1.399.768	23,84%	1.362.623	19,58%	1.214.837	13,71%	1.071.299	9,90%	51.169	0,42%	1.161.295	6,90%	120.701	0,54%	724.045	2,68%
	3.001.434		3.535.121		4.723.952		5.870.548		6.957.811		8.862.628		10.824.648		12.290.184		16.833.717		22.314.195		26.979.468	
Adm.Central + Org.Desc.	247.259	7,81%	597.397	15,97%	1.364.465	26,79%	1.391.946	20,79%	1.338.075	16,45%	1.191.005	11,93%	1.061.213	8,14%	75.432	0,52%	1.280.326	6,58%	206.468	0,80%	973.513	3,12%
	3.165.914		3.739.653		5.092.251		6.694.320		8.134.324		9.987.049		13.043.863		14.530.589		19.450.965		25.886.263		31.241.953	
Administración Pública	170.583	4,38%	494.448	10,98%	1.250.087	21,19%	1.224.717	15,82%	1.210.362	12,74%	1.119.298	9,39%	1.133.276	7,17%	-189	0,00%	1.014.468	4,19%	-113.427	-0,35%	449.781	1,12%
	3.898.549		4.503.333		5.900.313		7.743.939		9.503.510		11.916.534		15.810.744		18.223.029		24.228.171		32.874.299		40.281.471	
Sector Público Provincial	224.219	5,13%	553.566	11,02%	1.294.408	19,79%	1.304.700	15,12%	1.280.426	12,11%	1.199.387	8,92%	1.216.484	6,83%	213.747	1,03%	1.214.873	4,47%	108.279	0,30%	631.086	1,40%
	4.372.206		5.024.249		6.541.127		8.630.791		10.575.204		13.442.617		17.803.368		20.658.678		27.148.883		36.639.115		44.932.175	
Gastos Corrientes																						
Total Gastos + Aplic. Fcieras.																						
Administración Central	2.213.419	73,75%	2.601.856	73,60%	2.953.807	62,53%	3.738.890	63,69%	4.742.163	68,16%	6.581.536	74,26%	8.678.301	80,17%	10.797.221	87,85%	13.506.326	80,23%	19.455.190	87,19%	23.702.699	87,85%
	3.001.434		3.535.121		4.723.952		5.870.548		6.957.811		8.862.628		10.824.648		12.290.184		16.833.717		22.314.195		26.979.468	
Adm.Central + Org.Desc.	2.313.447	73,07%	2.711.950	72,52%	3.082.644	60,54%	3.894.090	58,17%	4.930.821	60,62%	6.823.161	68,32%	9.933.386	76,15%	12.291.403	84,59%	15.300.337	78,66%	21.965.456	84,85%	26.727.910	85,55%
	3.165.914		3.739.653		5.092.251		6.694.320		8.134.324		9.987.049		13.043.863		14.530.589		19.450.965		25.886.263		31.241.953	
Administración Pública	3.044.680	78,10%	3.474.192	77,15%	3.889.802	65,93%	4.883.712	63,06%	6.193.966	65,18%	8.543.936	71,70%	12.313.252	77,88%	15.473.167	84,91%	19.458.650	80,31%	28.008.894	85,20%	34.559.497	85,80%
	3.898.549		4.503.333		5.900.313		7.743.939		9.503.510		11.916.534		15.810.744		18.223.029		24.228.171		32.874.299		40.281.471	
Sector Público Provincial	3.495.718	79,95%	3.962.895	78,88%	4.497.745	68,76%	5.625.627	65,18%	7.097.917	67,12%	9.778.961	72,75%	13.882.536	77,98%	17.363.192	84,05%	21.840.511	80,45%	30.930.374	84,42%	38.400.263	85,46%
	4.372.206		5.024.249		6.541.127		8.630.791		10.575.204		13.442.617		17.803.368		20.658.678		27.148.883		36.639.115		44.932.175	

Fuente: Elaboración propia en base a la Cuenta General del Ejercicio de cada año.

DIRECCION GENERAL DE PROGRAMACION Y ESTADISTICA HACENDAL

PROVINCIA DE SANTA FE**Relaciones del SECTOR PUBLICO PROVINCIAL**

CONCEPTOS	1.991	1.992	1.993	1.994	1.995	1.996	1.997	1.998	1.999	2.000	2.001
<u>Resultado Económico (Ahorro)</u>	4,38%	10,55%	7,66%	6,20%	4,12%	4,46%	7,48%	6,22%	2,02%	2,46%	-2,57%
Recursos Totales											
<u>Resultado Económico (Ahorro)</u>	4,29%	11,31%	7,86%	6,13%	3,92%	4,33%	7,44%	5,74%	1,93%	2,38%	-2,40%
Gastos Totales											
<u>Rdo.Fciero antes Contribuciones (Nec. Financ.)</u>	-2,01%	7,26%	2,64%	-1,28%	-5,01%	-2,92%	-0,55%	-7,69%	-4,50%	-3,03%	-6,79%
Gastos Totales											
<u>Rdo.Fciero antes Contribuciones (Nec. Financ.)</u>	-0,31%	1,17%	0,40%	-0,20%	-0,84%	-0,46%	-0,09%	-1,40%	-0,83%	-0,57%	-1,31%
Producto Bruto Geográfico											
Gastos Totales	15,46%	16,18%	15,32%	15,39%	16,70%	15,77%	15,93%	18,25%	18,46%	18,93%	19,26%
Producto Bruto Geográfico											
Gastos Totales	\$703,92	\$886,97	\$1.060,36	\$1.137,04	\$1.228,14	\$1.153,94	\$1.189,65	\$1.345,59	\$1.252,19	\$1.261,16	\$1.208,28
Población											
Gastos de Capital	\$47,59	\$40,25	\$62,18	\$90,01	\$131,77	\$90,66	\$106,76	\$228,17	\$95,67	\$80,62	\$62,23
Población											
<u>Gastos Primario (Gto.Ctes menos Rentas Prop.)</u>	90,45%	95,41%	94,09%	91,96%	89,07%	91,60%	90,21%	82,13%	91,15%	91,68%	93,11%
Gastos Totales											
<u>Déficit Primario (Rdo.Fciero antes de las Contrib. menos Rentas Propiedad)</u>	-4,80%	7,21%	2,60%	-1,40%	-5,22%	-3,47%	-1,36%	-8,61%	-5,72%	-4,96%	-8,54%
Gastos Totales											

NOTA:

El Sector Público Provincial incluye Administración Central, Organismos Descentralizados, Instituciones de Seguridad Social y Empresas Públicas.

a) Cifras presupuestarias 1991/2011 de las Cuentas Generales del Ejercicio.

b) Datos de Población (proyección 2001-2015) y Producto Bruto Geográfico suministrados por el Instituto Provincial de Estadísticas y Censos.

c) PBG a partir del año 2012 se rectificó hacia atrás las cifras en pesos corrientes, extraídas del Equipo Observatorio

Económico Territorial de la Universidad Nacional del Litoral

Cuenta de Inversión 2012

FUENTES:

DIRECCION GENERAL DE PROGRAMACION Y ESTADISTICA HACENDAL

PROVINCIA DE SANTA FE

Relaciones del SECTOR PUBLICO PROVINCIAL

CONCEPTOS	2.002	2.003	2.004	2.005	2.006	2.007	2.008	2.009	2.010	2.011	2.012
Resultado Económico (Ahorro)	5,98%	12,16%	22,18%	18,41%	14,76%	10,64%	7,90%	1,18%	5,07%	0,34%	1,58%
Recursos Totales											
Resultado Económico (Ahorro)	6,24%	13,10%	26,40%	20,21%	15,20%	10,91%	7,91%	1,13%	5,10%	0,32%	1,56%
Gastos Totales											
Rdo.Fciero antes Contribuciones (Nec. Financ.)	4,36%	7,69%	19,02%	9,77%	3,01%	2,54%	0,19%	-4,08%	0,63%	-4,55%	-1,17%
Gastos Totales											
Rdo.Fciero antes Contribuciones (Nec. Financ.)	0,59%	1,04%	2,43%	1,38%	0,46%	0,39%	0,03%	-0,77%	0,12%	-0,89%	-0,24%
Producto Bruto Geográfico											
Gastos Totales	13,59%	13,59%	12,80%	14,17%	15,37%	15,51%	16,62%	18,90%	18,37%	19,58%	20,14%
Producto Bruto Geográfico											
Gastos Totales	\$1.189,53	\$1.387,11	\$1.599,99	\$2.024,95	\$2.624,29	\$3.402,59	\$4.726,36	\$5.752,55	\$7.225,62	\$10.141,64	\$12.153,44
Población											
Gastos de Capital	\$31,99	\$86,76	\$132,25	\$260,42	\$413,17	\$376,56	\$459,31	\$450,57	\$598,72	\$814,66	\$609,61
Población											
Gastos Primario (Gto.Ctes menos Rentas Prop.)	95,55%	91,58%	90,32%	85,56%	83,04%	88,16%	89,87%	91,91%	91,59%	91,85%	94,90%
Gastos Totales											
Déficit Primario (Rdo.Fciero antes de las Contrib. menos Rentas Propiedad)	2,60%	5,52%	17,61%	8,19%	1,79%	1,77%	-0,22%	-3,83%	-0,51%	-4,43%	-1,09%
Gastos Totales											

NOTA:

El Sector Público Provincial incluye Administración Central, Organismos Descentralizados, Instituciones de Seguridad Social y Empresas Públicas.

a) Cifras presupuestarias 1991/2011 de las Cuentas Generales del Ejercicio.

b) Datos de Población (proyección 2001-2015) y Producto Bruto Geográfico suministrados por el Instituto Provincial de Estadísticas y Censos.

c) PBG a partir del año 2012 se rectificó hacia atrás las cifras en pesos corrientes, extraídas del Equipo Observatorio Económico Territorial de la Universidad Nacional del Litoral
Cuenta de Inversión 2012

FUENTES:

DIRECCION GENERAL DE PROGRAMACION Y ESTADISTICA HACENDAL

PROVINCIA DE SANTA FE
Relaciones Presupuestarias vinculadas al Gasto en Remuneraciones
Período 1991 - 2012

Concepto	1991	1992	1993	1994	1995	1996	1997	1998	1999	2000	2001	2002	2003	2004	2005	2006	2007	2008	2009	2010	2011	2012
Total Erogaciones Remuneraciones																						
Total Recursos + Fuentes Fcieras																						
Administración Central	50,16%	51,61%	53,15%	51,21%	49,90%	52,93%	51,80%	43,35%	45,81%	49,16%	49,26%	41,70%	37,01%	33,20%	34,23%	37,57%	41,05%	46,54%	51,73%	46,61%	51,17%	53,27%
Adm. Central + Org. Desc.	49,07%	50,83%	52,62%	50,08%	49,02%	52,46%	50,56%	43,06%	45,72%	48,87%	49,14%	41,97%	37,03%	32,99%	33,09%	36,13%	39,87%	40,05%	45,04%	41,29%	45,13%	47,04%
Administración Pública	41,95%	42,15%	43,63%	42,10%	41,35%	42,21%	41,38%	36,56%	38,68%	40,52%	40,40%	35,23%	31,84%	29,25%	29,50%	31,65%	34,15%	33,53%	36,44%	33,75%	36,20%	37,22%
Sector Público Provincial	38,36%	39,16%	40,45%	40,49%	40,48%	41,05%	39,69%	35,81%	37,48%	39,65%	38,43%	34,18%	30,99%	28,63%	28,50%	30,57%	32,88%	32,40%	35,03%	32,78%	35,30%	28,59%
Total Erogaciones Remuneraciones																						
Total Gastos + Aplic. Fcieras.																						
Administración Central	53,55%	58,51%	59,60%	57,40%	52,54%	58,14%	56,60%	46,13%	48,73%	51,82%	51,88%	43,83%	39,07%	35,10%	37,52%	41,64%	44,26%	46,54%	51,73%	46,61%	51,17%	53,27%
Adm. Central + Org. Desc.	49,56%	56,20%	57,16%	54,04%	49,72%	55,60%	53,73%	44,50%	47,81%	50,40%	50,75%	43,19%	38,30%	33,70%	33,92%	36,70%	40,43%	40,05%	45,04%	41,29%	45,13%	47,04%
Administración Pública	40,16%	44,55%	45,14%	43,25%	40,22%	43,44%	42,08%	36,25%	38,83%	40,65%	40,49%	35,38%	32,07%	29,31%	29,54%	31,65%	34,15%	33,53%	36,44%	33,75%	36,20%	37,22%
Sector Público Provincial	37,01%	41,65%	42,53%	42,00%	39,36%	42,16%	40,46%	35,80%	37,79%	39,86%	38,69%	34,56%	31,37%	28,73%	28,54%	30,58%	32,88%	32,40%	35,03%	32,78%	35,30%	2,84%
Total Erogaciones Remuneraciones																						
Total Gastos																						
Administración Central	56,95%	60,50%	59,69%	57,48%	54,46%	58,40%	57,76%	47,94%	57,51%	59,36%	59,71%	58,64%	50,12%	52,40%	55,33%	56,16%	56,40%	58,30%	58,01%	55,76%	56,77%	61,37%
Adm. Central + Org. Desc.	52,88%	58,13%	57,34%	54,22%	51,39%	55,85%	54,74%	46,14%	55,83%	57,15%	57,98%	57,02%	48,64%	49,64%	48,84%	48,48%	51,31%	49,79%	51,09%	49,69%	50,67%	54,82%
Administración Pública	42,29%	45,74%	45,25%	43,35%	41,29%	43,59%	42,68%	37,32%	43,91%	44,89%	44,93%	44,08%	38,96%	40,55%	40,56%	40,53%	42,43%	41,37%	41,68%	40,25%	40,88%	43,28%
Sector Público Provincial	578,20%	939,68%	727,01%	531,67%	375,16%	538,29%	456,53%	216,66%	550,91%	680,21%	822,93%	1564,03%	596,06%	463,72%	296,71%	243,81%	363,20%	39,54%	40,03%	38,81%	39,90%	3,29%
Total Erogaciones Remuneraciones																						
Total Recursos																						
Administración Central	51,25%	52,00%	53,88%	53,10%	51,41%	56,78%	54,14%	50,07%	57,55%	57,69%	62,63%	52,74%	42,95%	38,27%	42,70%	47,14%	50,15%	55,35%	60,12%	53,60%	59,06%	60,16%
Adm. Central + Org. Desc.	51,99%	51,91%	53,85%	52,94%	51,54%	57,03%	53,35%	49,60%	56,96%	57,65%	62,03%	52,79%	42,82%	38,22%	41,73%	45,76%	49,13%	50,17%	54,00%	48,73%	53,59%	54,57%
Administración Pública	44,05%	42,96%	45,02%	44,78%	43,63%	45,30%	43,22%	41,13%	46,37%	46,34%	48,71%	42,51%	36,07%	33,37%	36,52%	39,27%	41,24%	41,42%	43,79%	40,12%	43,22%	43,76%
Sector Público Provincial	39,89%	39,75%	41,54%	42,64%	42,37%	43,57%	41,20%	39,80%	44,07%	44,84%	45,47%	40,30%	34,62%	32,20%	34,76%	37,27%	39,20%	39,46%	41,73%	38,56%	41,80%	3,33%
Total Erogaciones Remuneraciones																						
Recursos Corrientes																						
Administración Central	51,29%	52,02%	54,02%	53,18%	52,51%	56,90%	54,50%	52,59%	58,15%	58,11%	62,98%	53,02%	43,18%	38,41%	42,87%	47,46%	50,32%	55,62%	61,93%	56,18%	61,24%	62,00%
Adm. Central + Org. Desc.	52,35%	52,27%	54,35%	53,34%	52,95%	57,57%	54,14%	52,40%	58,02%	58,51%	62,80%	53,39%	43,28%	38,59%	42,96%	47,62%	50,38%	50,77%	55,81%	51,03%	55,50%	56,18%
Administración Pública	44,31%	43,21%	45,37%	45,06%	44,63%	45,63%	43,73%	43,02%	47,06%	46,89%	49,18%	42,90%	36,39%	33,64%	37,45%	40,62%	42,11%	41,82%	44,97%	41,65%	44,44%	44,78%
Sector Público Provincial	40,08%	39,93%	41,80%	42,86%	43,19%	43,84%	41,61%	41,38%	44,64%	45,30%	45,85%	40,62%	34,89%	32,45%	35,55%	38,60%	40,26%	40,26%	42,90%	40,08%	43,23%	3,41%
Total Erogaciones Remuneraciones																						
Resultado Económico																						
Administración Central	375,12%	321,79%	408,23%	421,43%	420,19%	700,24%	454,93%	451,68%	984,83%	891,46%	-5023,09%	490,55%	231,42%	121,68%	157,37%	212,61%	322,91%	506,14%	13129,39%	709,55%	9932,92%	2091,76%
Adm. Central + Org. Desc.	503,45%	329,01%	432,64%	437,39%	453,08%	735,22%	436,35%	445,69%	973,35%	1086,21%	-4056,83%	552,95%	239,76%	125,76%	163,15%	223,09%	339,02%	525,98%	9150,58%	660,89%	5959,44%	1598,47%
Administración Pública	1423,76%	419,35%	778,95%	914,32%	1051,81%	1168,18%	660,88%	806,53%	6101,83%	2741,96%	-1164,60%	808,60%	292,12%	138,33%	186,78%	248,49%	363,56%	496,21%	-3690935,71%	840,57%	-10930,08%	3485,59%
Sector Público Provincial	910,57%	376,86%	542,18%	687,14%	1027,84%	976,35%	550,88%	639,77%	2177,37%	1824,47%	-1766,14%	673,87%	284,70%	145,19%	188,82%	252,55%	368,51%	499,77%	3527,93%	760,69%	12391,77%	210,71%
Total Erogaciones Remuneraciones																						
Gastos Corrientes																						
Administración Central	59,42%	62,05%	75,72%	60,86%	83,82%	61,93%	86,48%	59,52%	61,80%	62,17%	62,20%	59,44%	53,08%	56,13%	58,92%	61,09%	59,60%	62,48%	62,22%	61,01%	61,62%	63,90%
Adm. Central + Org. Desc.	58,43%	62,14%	76,91%	60,74%	84,49%	62,46%	85,79%	59,38%	61,70%	61,85%	61,84%	59,10%	52,81%	55,66%	58,32%	60,54%	59,18%	56,19%	56,16%	55,30%	56,02%	58,22%
Administración Pública	45,73%	48,17%	59,57%	47,40%	65,40%	47,48%	66,45%	45,45%	47,43%	47,71%	47,19%	45,30%	41,57%	44,46%	46,84%	48,56%	47,63%	45,67%	44,97%	43,82%	44,26%	45,36%
Sector Público Provincial	41,93%	44,67%	53,74%	45,71%	59,54%	45,90%	59,48%	44,24%	45,57%	46,45%	44,69%	43,22%	39,77%	41,78%	43,79%	45,56%	45,20%	43,79%	43,43%	42,31%	43,38%	3,46%

Fuente: Elaboración propia en base a datos extraídos de las Cuentas Generales de Ejercicio de cada año.

Dirección General de Programación y Estadística Hacendal.

PROVINCIA DE SANTA FE

Sector Público Provincial - Relación entre el Total de Gastos y la Población Provincial

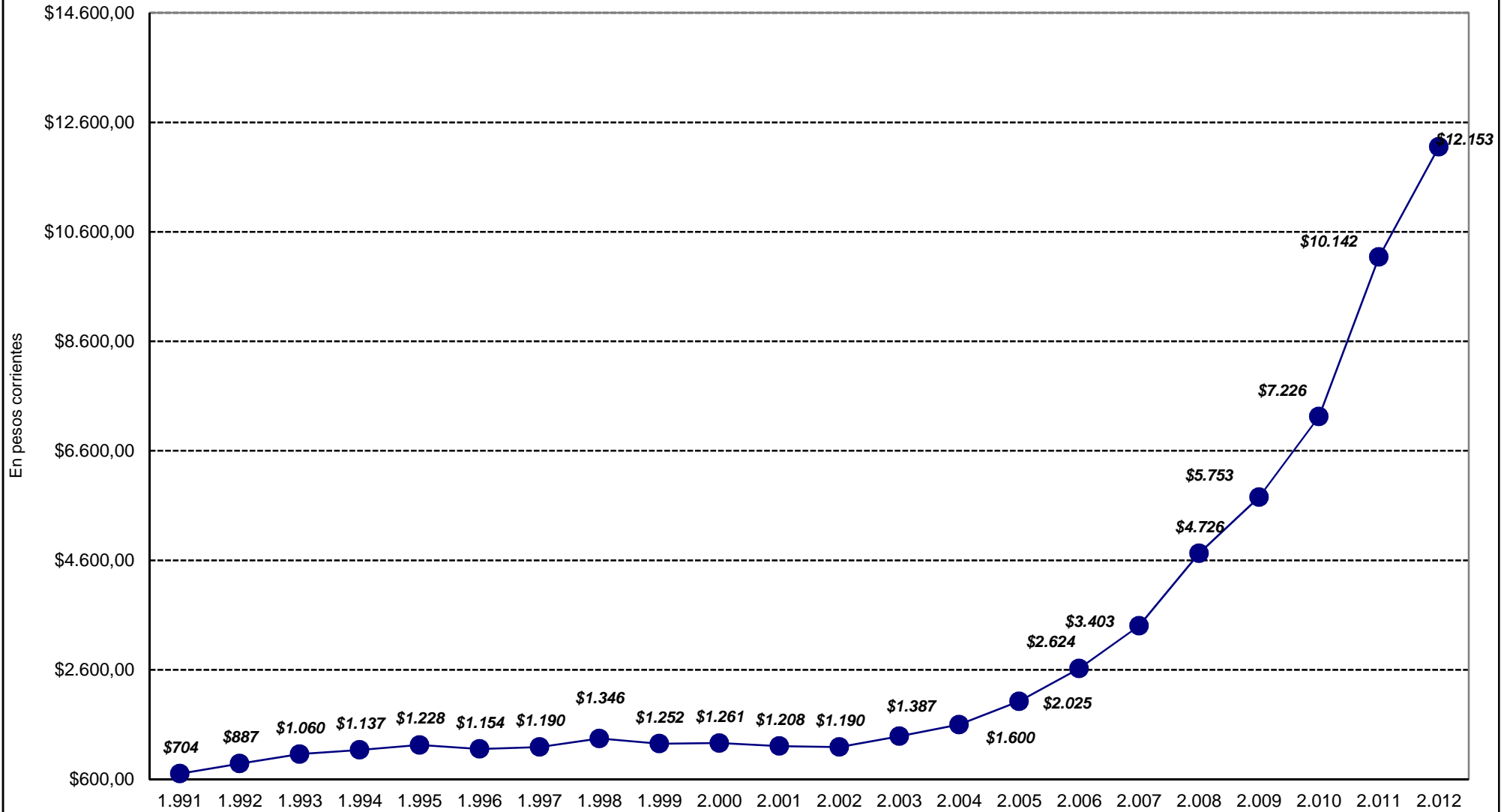

PROVINCIA DE SANTA FE

Sector Público Provincial - Relación entre el Total de Gastos y el Producto Bruto Geográfico

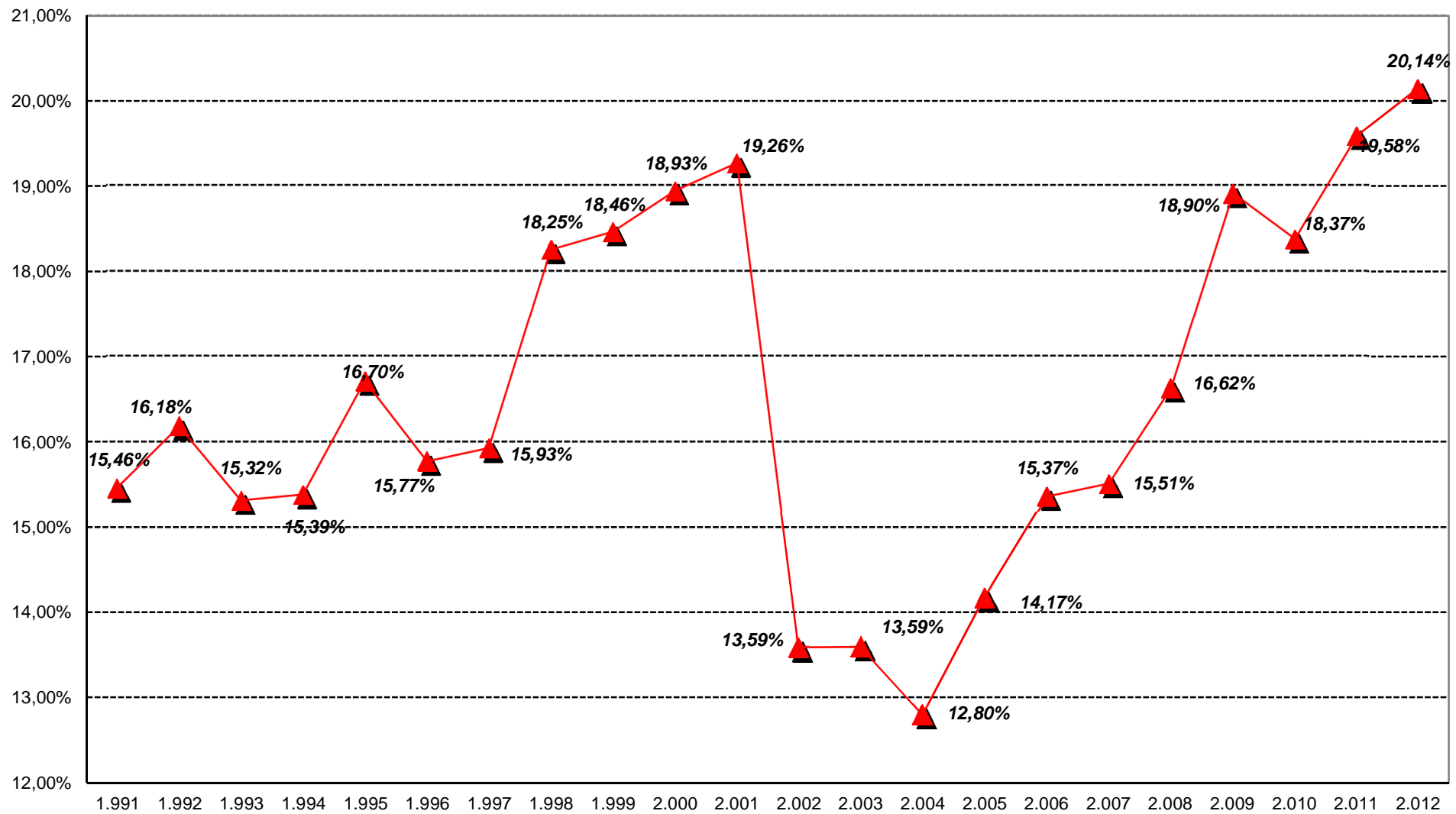

PROVINCIA DE SANTA FE

Total de Gastos según la clasificación por Finalidad/Función del SECTOR PUBLICO PROVINCIAL

En miles de pesos corrientes

CONCEPTOS	1991	1992	1993	1994	1995	1996	1997	1998	1999	2000	2001
1 - ADMINISTRACION GUBERNAMENTAL	363.377	481.583	630.972	688.757	764.811	710.653	700.330	765.212	766.685	759.443	794.248
10 - Legislativa	33.795	44.568	59.061	66.289	66.992	64.492	66.810	74.010	73.436	71.425	66.289
20 - Judicial	71.168	90.098	117.295	117.757	128.091	139.221	147.273	148.724	153.578	154.342	151.498
30 - Dirección Superior Ejecutiva								194.812	189.006	171.014	164.173
50 - Relaciones Interiores	169.099	222.219	235.235	257.390	252.007	255.971	286.587	280.671	279.129	285.989	333.213
60 - Administración Fiscal	86.421	119.940	213.515	240.670	311.531	244.553	192.940	58.342	61.975	66.731	69.200
70 - Control de la Gestión Pública	2.894	4.758	5.866	6.651	6.190	6.416	6.720	7.237	7.867	8.258	7.829
80 - Información y Estadística Básica								1.416	1.694	1.684	2.046
2 - SERVICIOS DE SEGURIDAD	143.822	196.641	220.788	229.340	229.970	225.787	238.701	253.980	260.909	273.336	265.233
10 - Seguridad Interior	132.437	180.170	203.545	211.352	212.459	208.793	220.027	227.379	239.351	245.109	241.876
20 - Sistema Penal	11.385	16.471	17.243	17.988	17.511	16.994	18.674	26.601	21.558	28.227	23.357
3 - SERVICIOS SOCIALES	1.068.655	1.321.617	1.702.078	1.897.940	1.964.306	1.829.383	1.815.366	1.897.091	1.961.890	2.020.435	1.961.231
10 - Salud	107.740	138.161	174.861	188.849	184.454	186.981	188.481	179.351	204.103	204.475	202.578
20 - Promoción y Asistencia Social	16.375	20.294	33.415	46.356	35.573	34.013	35.164	86.756	81.878	90.818	115.875
30 - Seguridad Social	471.747	584.276	740.329	801.302	813.140	759.538	724.794	741.268	750.305	757.373	763.541
41 - Educación Elemental	232.403	320.979	368.971	386.917	398.247	401.995	405.449	418.604	451.932	468.103	450.884
42 - Educación Media y Técnica	68.311	95.546	177.367	212.005	243.813	241.112	245.568	259.427	281.637	302.813	291.519
43 - Educación Superior y Universitaria	16.578	22.579	25.135	25.567	42.549	42.855	43.727	46.814	50.784	53.494	50.334
44 - Cultura	2.542	3.351	4.033	3.807	3.277	4.036	4.065	6.537	4.290	4.158	4.057
45 - Deporte y Recreación	759	1.378	2.755	1.126	1.400	1.170	1.857	1.596	1.662	2.150	2.171
46 - Administración de la Educación	44.701	49.764	66.301	65.689	67.077	59.874	73.168	51.003	58.601	46.583	31.005
50 - Ciencia y Técnica			1.839	838	1.434	797	762	961	1.017	858	
60 - Trabajo								1.932	1.945	2.252	2.297
70 - Vivienda y Urbanismo	45.084	30.962	32.373	77.710	77.230	75.728	75.466	79.984	61.813	74.486	34.293
80 - Agua Potable y Alcantarillada	62.415	54.327	74.699	87.774	96.112	21.284	16.865	22.858	11.923	12.852	12.677
90 - Otros Servicios Urbanos										20	
4 - SERVICIOS ECONOMICOS	463.962	605.887	639.876	621.387	759.056	664.026	694.331	1.023.257	677.628	633.462	617.006
10 - Energía, Combustible y Minería	359.164	511.716	523.302	511.256	581.013	516.590	512.580	457.927	485.483	522.585	504.456
20 - Comunicaciones	9.130	5.969	5.960	1.765	1.570	1.391	1.238		587	153	6.228
30 - Transporte	70.784	63.531	72.497	66.649	90.183	75.578	84.956	90.529	94.645	74.804	71.636
40 - Ecología y Medio Ambiente								1.270	1.138	2.511	2.520
50 - Agricultura	15.621	13.880	21.177	21.143	19.392	14.920	13.039	7.665	29.979	15.339	17.214
60 - Industria	859	927	1.956	3.436	2.504	914	7.229	4.122	7.895	1.464	2.676
70 - Comercio, Turismo y Otros Servicios	8.294	9.864	14.984	17.138	29.810	28.095	17.390	3.839	4.374	4.017	3.228
80 - Seguro y Finanzas	110				34.584	26.538	57.899	457.905	53.527	12.589	9.048
5 - DEUDA PUBLICA	28.936	1.822	681	3.986	8.353	18.220	28.244	35.726	45.843	76.913	68.478
9 - NO CLASIFICADO	204.566	127.970	88.992	124.753	198.146	96.143	249.346	335.893	277.006	222.963	302.641
TOTAL GENERAL	2.273.318	2.735.520	3.283.387	3.566.163	3.924.642	3.544.212	3.726.318	4.311.159	3.989.961	3.986.552	4.008.837

NOTA: Sector Público Provincial comprende Administ. Central (incluye Cuentas Especiales), Organismos Descentr., Institutos de Seg. Social y Empresas.

FUENTES: Cuentas Generales del Ejercicio de cada año.

PROVINCIA DE SANTA FE

Total de Gastos según la clasificación por Finalidad/Función del SECTOR PUBLICO PROVINCIAL

En miles de pesos corrientes

CONCEPTOS	2002	2003	2004	2005	2006	2007	2008	2009	2010	2011	2012
1 - ADMINISTRACION GUBERNAMENTAL	713.338	820.709	957.417	1.251.855	1.474.215	1.901.303	3.513.877	4.380.236	4.218.103	5.588.156	6.549.641
10 - Legislativa	46.457	43.362	49.958	56.905	74.987	97.569	158.404	201.396	250.644	347.958	448.122
20 - Judicial	149.997	148.671	177.229	232.497	260.079	303.415	389.918	476.533	609.978	829.639	1.125.329
30 - Dirección Superior Ejecutiva	148.481	215.281	196.745	278.245	340.721	446.931	1.554.878	1.981.379	879.330	1.271.929	1.096.753
50 - Relaciones Interiores	287.856	328.776	437.642	569.995	657.735	881.278	1.180.368	1.437.478	2.144.133	2.699.115	3.333.685
60 - Administración Fiscal	71.013	74.569	84.496	95.299	120.658	143.663	186.388	234.343	272.038	355.523	441.796
70 - Control de la Gestión Pública	7.960	8.264	9.386	13.731	16.423	23.489	33.181	39.819	49.556	67.704	83.934
80 - Información y Estadística Básica	1.574	1.786	1.961	5.183	3.611	4.959	10.741	9.289	12.424	16.288	20.022
2 - SERVICIOS DE SEGURIDAD	269.955	321.127	357.417	505.379	603.723	747.688	1.036.390	1.225.423	1.521.626	2.306.962	2.751.385
10 - Seguridad Interior	243.982	283.457	312.823	420.688	495.385	649.670	917.700	1.068.418	1.316.306	2.019.983	2.381.947
20 - Sistema Penal	25.973	37.670	44.594	84.691	108.338	98.018	118.689	157.005	205.320	286.979	369.439
3 - SERVICIOS SOCIALES	1.996.569	2.340.343	2.585.225	3.395.217	4.579.182	6.214.202	8.426.803	10.677.152	13.629.648	19.644.487	23.920.979
10 - Salud	223.147	287.170	311.845	424.747	560.525	758.999	1.055.894	1.375.349	1.878.220	2.693.326	3.281.920
20 - Promoción y Asistencia Social	137.960	305.189	253.437	226.575	272.960	506.999	507.705	565.175	687.628	878.217	942.722
30 - Seguridad Social	774.853	808.216	860.051	1.051.245	1.333.754	1.811.018	2.510.357	3.346.722	4.360.302	6.344.075	8.191.140
41 - Educación Elemental	444.195	487.857	608.178	817.028	1.130.865	1.542.152	2.145.416	2.788.483	3.189.688	4.849.957	5.665.446
42 - Educación Media y Técnica	289.447	307.614	370.122	479.950	652.782	900.705	1.208.320	1.452.224	1.870.756	2.530.864	3.372.961
43 - Educación Superior y Universitaria	50.620	50.618	60.127	76.396	107.875	140.101	206.916	224.140	349.831	491.664	621.052
44 - Cultura	3.878	4.088	5.550	7.133	12.262	20.201	46.301	49.906	80.486	103.142	125.203
45 - Deporte y Recreación	2.148	2.026	2.460	4.224	7.350	9.207	9.763	11.986	11.957	29.445	19.603
46 - Administración de la Educación	28.352	44.102	39.329	45.181	65.581	82.812	146.518	179.564	272.276	255.900	268.605
50 - Ciencia y Técnica				75	215	2.625	2.794	6.903	8.134	9.455	13.368
60 - Trabajo	2.475	4.663	5.063	6.324	8.262	11.803	16.119	22.716	27.620	40.750	56.465
70 - Vivienda y Urbanismo	31.939	26.120	50.015	232.052	316.814	285.832	146.201	141.385	181.322	387.139	336.913
80 - Agua Potable y Alcantarillada	7.555	9.241	13.462	13.767	104.354	140.630	420.806	501.136	653.726	949.862	927.818
90 - Otros Servicios Urbanos		3.439	5.586	10.521	5.584	1.118	3.693	11.463	57.701	80.692	99.338
4 - SERVICIOS ECONOMICOS	525.620	647.030	915.114	1.184.022	1.643.384	1.804.000	2.316.627	2.482.527	4.393.330	6.015.975	7.141.842
10 - Energía, Combustible y Minería	456.127	485.986	601.227	772.952	959.490	1.142.922	1.452.143	1.620.568	2.086.327	2.597.147	3.385.590
20 - Comunicaciones	1.183	349		57				7.327	7.076	10.818	680.766
30 - Transporte	47.019	132.591	238.150	347.155	548.245	494.192	662.989	553.809	616.969	1.048.344	471.180
40 - Ecología y Medio Ambiente	2.703	3.087	3.550	5.015	7.417	10.801	7.311	7.118	24.668	31.395	50.724
50 - Agricultura	6.884	8.799	13.704	13.174	11.105	49.338	44.187	111.203	63.947	53.264	11.864
60 - Industria	2.320	3.986	15.747	11.365	17.133	13.626	8.126	8.857	12.718	11.805	26.627
70 - Comercio, Turismo y Otros Servicios	3.108	6.137	22.531	11.419	12.605	24.703	14.684	11.219	1.487.484	2.035.909	2.491.107
80 - Seguro y Finanzas	6.276	6.095	20.205	22.885	87.390	68.418	127.187	162.426	94.141	227.293	19.141
5 - DEUDA PUBLICA	105.129	98.092	87.850	117.964	124.115	107.661	83.180	73.391	51.015	61.983	62.581
9 - NO CLASIFICADO	558.872	489.855	617.987	1.004.572	1.425.012	1.163.898	1.364.871	1.091.051	1.336.423	1.667.147	2.262.081
TOTAL GENERAL	4.169.483	4.717.156	5.521.010	7.459.010	9.850.461	11.939.543	16.807.854	20.005.549	25.150.180	35.285.026	42.690.329

NOTA: Sector Público Provincial comprende Administ. Central (incluye Cuentas Especiales), Organismos Descentr., Institutos de Seg. Social y Empresas.

FUENTES: Cuentas Generales del Ejercicio de cada año.

PROVINCIA DE SANTA FE

Sector Público Provincial - Clasificación funcional del Gasto

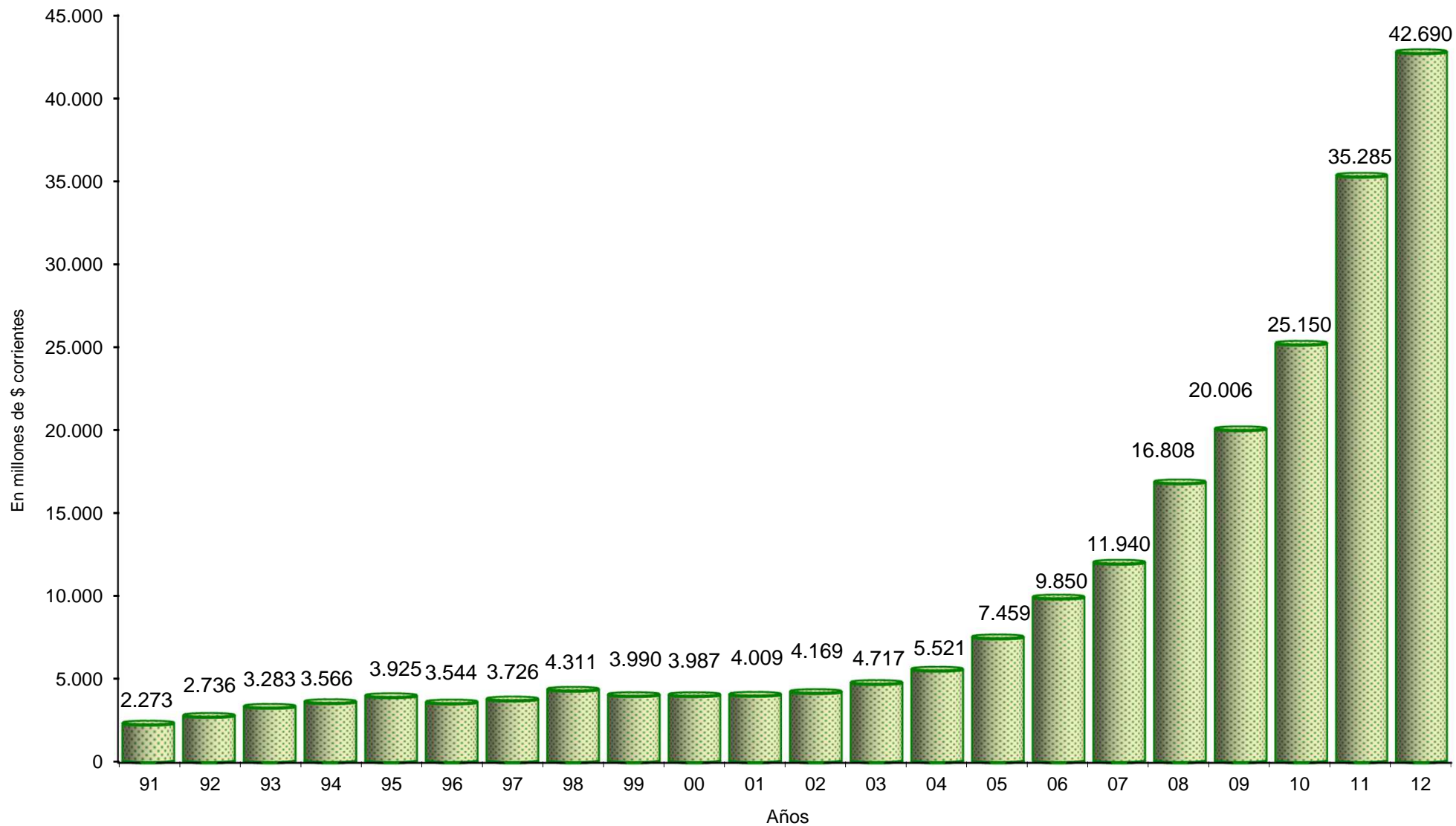

PROVINCIA DE SANTA FE

Total de Gastos según la clasificación por Finalidad/Función del SECTOR PUBLICO PROVINCIAL
En miles de pesos constantes de diciembre de 2012

CONCEPTOS	1991	1992	1993	1994	1995	1996	1997	1998	1999	2000	2001
1 - ADMINISTRACION GUBERNAMENTAL	1.973.936	2.271.101	2.795.662	2.910.516	3.114.209	2.863.236	2.829.961	3.182.857	3.198.828	3.142.373	3.403.307
10 - Legislativa	183.581	210.179	261.683	280.121	272.783	259.840	269.972	307.841	306.396	295.538	284.045
20 - Judicial	386.599	424.894	519.702	497.612	521.570	560.924	595.115	618.609	640.771	638.626	649.160
30 - Dirección Superior Ejecutiva								810.310	788.587	707.610	703.472
50 - Relaciones Exteriores	918.580	1.047.964	1.042.261	1.087.666	1.026.139	1.031.313	1.158.068	1.167.436	1.164.605	1.183.346	1.427.798
60 - Administración Fiscal	469.456	565.626	946.026	1.017.012	1.268.513	985.309	779.651	242.670	258.577	276.115	296.518
70 - Control de la Gestión Pública	15.721	22.438	25.991	28.105	25.205	25.850	27.155	30.102	32.823	34.169	33.547
80 - Información y Estadística Básica								5.890	7.068	6.968	8.767
2 - SERVICIOS DE SEGURIDAD	781.270	927.341	978.250	969.134	936.407	909.701	964.566	1.056.416	1.088.586	1.130.992	1.136.508
10 - Seguridad Interior	719.424	849.665	901.851	893.121	865.105	841.231	889.106	945.770	998.640	1.014.196	1.036.425
20 - Sistema Penal	61.846	77.676	76.399	76.013	71.302	68.469	75.460	110.645	89.946	116.796	100.083
3 - SERVICIOS SOCIALES	5.805.147	6.232.623	7.541.434	8.020.224	7.998.394	7.370.623	7.335.707	7.890.845	8.185.562	8.360.023	8.403.761
10 - Salud	585.265	651.554	774.760	798.029	751.072	753.350	761.632	746.001	851.576	846.063	868.035
20 - Promoción y Asistencia Social	88.952	95.705	148.053	195.889	144.849	137.039	142.094	360.857	341.618	375.781	496.518
30 - Seguridad Social	2.562.624	2.755.391	3.280.192	3.386.104	3.310.999	3.060.195	2.928.818	3.083.263	3.130.486	3.133.808	3.271.729
41 - Educación Elemental	1.262.459	1.513.707	1.634.808	1.635.015	1.621.609	1.619.646	1.638.378	1.741.160	1.885.589	1.936.886	1.932.012
42 - Educación Media y Técnica	371.079	450.586	785.864	895.881	992.774	971.445	992.315	1.079.072	1.175.070	1.252.960	1.249.142
43 - Educación Superior y Universitaria	90.055	106.480	111.366	108.040	173.254	172.664	176.696	194.720	211.885	221.344	215.678
44 - Cultura	13.809	15.803	17.869	16.087	13.344	16.261	16.426	27.190	17.899	17.205	17.384
45 - Deporte y Recreación	4.123	6.499	12.207	4.758	5.701	4.714	7.504	6.638	6.934	8.896	9.303
46 - Administración de la Educación	242.825	234.682	293.761	277.585	273.129	241.234	295.664	212.144	244.500	192.748	132.855
50 - Ciencia y Técnica			8.148	3.541	5.839	3.211	3.079	3.997	4.243	3.550	
60 - Trabajo								8.036	8.115	9.318	9.843
70 - Vivienda y Urbanismo	244.905	146.014	143.436	328.383	314.470	305.110	304.950	332.689	257.901	308.203	146.944
80 - Agua Potable y Alcantarillada	339.051	256.201	330.971	370.911	391.355	85.754	68.150	95.077	49.746	53.178	54.320
90 - Otros Servicios Urbanos										83	
4 - SERVICIOS ECONOMICOS	2.520.334	2.857.307	2.835.113	2.625.827	3.090.776	2.675.375	2.805.720	4.256.181	2.827.257	2.621.097	2.643.835
10 - Energía, Combustible y Minería	1.951.051	2.413.205	2.318.606	2.160.441	2.365.808	2.081.352	2.071.283	1.904.722	2.025.573	2.162.318	2.161.565
20 - Comunicaciones	49.596	28.149	26.407	7.458	6.393	5.604	5.003		2.449	633	26.687
30 - Transporte	384.513	299.606	321.214	281.642	367.213	304.505	343.298	376.550	394.886	309.519	306.956
40 - Ecología y Medio Ambiente								5.282	4.748	10.390	10.798
50 - Agricultura	84.856	65.457	93.829	89.345	78.962	60.113	52.689	31.882	125.081	63.469	73.761
60 - Industria	4.666	4.372	8.666	14.520	10.196	3.683	29.212	17.145	32.940	6.058	11.467
70 - Comercio, Turismo y Otros Servicios	45.055	46.518	66.390	72.421	121.382	113.195	70.271	15.968	18.250	16.621	13.832
80 - Seguro y Finanzas	598				140.821	106.922	233.964	1.904.631	223.330	52.090	38.770
5 - DEUDA PUBLICA	157.186	8.592	3.017	16.844	34.012	73.409	114.131	148.600	191.270	318.246	293.424
9 - NO CLASIFICADO	1.111.243	603.495	394.299	527.175	806.824	387.362	1.007.581	1.397.128	1.155.748	922.562	1.296.799
TOTAL GENERAL	12.349.117	12.900.457	14.547.775	15.069.721	15.980.623	14.279.706	15.057.667	17.932.028	16.647.251	16.495.293	17.177.635

NOTAS: Sector Público Provincial comprende Administ. Central (incluye Cuentas Especiales), Organismos Descentr., Institutos de Seg. Social y Empresas.

Cifras actualizadas a diciembre de 2012 mediante la utilización del Índice de Precios Mixtos (50% I.P.C.-50% I.P.M.)

FUENTES: Cuentas Generales del Ejercicio de cada año.

PROVINCIA DE SANTA FE

Total de Gastos según la clasificación por Finalidad/Función del SECTOR PUBLICO PROVINCIAL
En miles de pesos constantes de diciembre de 2012

CONCEPTOS	2002	2003	2004	2005	2006	2007	2008	2009	2010	2011	2012
1 - ADMINISTRACION GUBERNAMENTAL	1.997.596	1.980.996	2.183.753	2.615.545	2.783.500	3.280.654	5.474.655	6.403.330	5.490.947	6.547.017	6.894.240
10 - Legislativa	130.096	104.666	113.948	118.895	141.585	168.353	246.795	294.414	326.277	407.663	471.699
20 - Judicial	420.044	358.856	404.238	485.765	491.061	523.535	607.496	696.629	794.044	971.995	1.184.537
30 - Dirección Superior Ejecutiva	415.799	519.637	448.752	581.346	643.324	771.169	2.422.515	2.896.516	1.144.674	1.490.177	1.154.457
50 - Relaciones Interiores	806.098	793.587	998.209	1.190.911	1.241.884	1.520.624	1.839.025	2.101.404	2.791.142	3.162.251	3.509.082
60 - Administración Fiscal	198.861	179.992	192.724	199.112	227.818	247.887	290.394	342.578	354.127	416.527	465.040
70 - Control de la Gestión Pública	22.291	19.947	21.408	28.689	31.009	40.530	51.696	58.210	64.510	79.322	88.350
80 - Información y Estadística Básica	4.408	4.311	4.473	10.828	6.819	8.557	16.734	13.579	16.173	19.082	21.075
2 - SERVICIOS DE SEGURIDAD	755.968	775.124	815.226	1.055.907	1.139.903	1.290.118	1.614.705	1.791.408	1.980.788	2.702.809	2.896.145
10 - Seguridad Interior	683.235	684.198	713.512	878.959	935.349	1.120.991	1.429.786	1.561.887	1.713.511	2.366.588	2.507.270
20 - Sistema Penal	72.733	90.926	101.714	176.948	204.555	169.127	184.919	229.521	267.277	336.221	388.876
3 - SERVICIOS SOCIALES	5.591.092	5.649.031	5.896.590	7.093.745	8.646.064	10.722.458	13.129.041	15.608.594	17.742.498	23.015.247	25.179.545
10 - Salud	624.890	693.160	711.281	887.438	1.058.341	1.309.634	1.645.093	2.010.580	2.444.987	3.155.469	3.454.594
20 - Promoción y Asistencia Social	386.336	736.654	578.060	473.391	515.383	874.815	791.009	826.212	895.125	1.028.909	992.322
30 - Seguridad Social	2.169.860	1.950.841	1.961.674	2.196.404	2.518.293	3.124.869	3.911.161	4.892.468	5.676.057	7.432.642	8.622.104
41 - Educación Elemental	1.243.901	1.177.571	1.387.181	1.707.045	2.135.213	2.660.946	3.342.579	4.076.396	4.152.201	5.682.151	5.963.525
42 - Educación Media y Técnica	810.553	742.507	844.204	1.002.777	1.232.533	1.554.145	1.882.574	2.122.961	2.435.271	2.965.130	3.550.424
43 - Educación Superior y Universitaria	141.754	122.180	137.143	159.618	203.682	241.741	322.376	327.663	455.395	576.028	653.727
44 - Cultura	10.860	9.867	12.659	14.903	23.151	34.856	72.138	72.956	104.774	120.840	131.791
45 - Deporte y Recreación	6.015	4.890	5.611	8.825	13.878	15.886	15.210	17.521	15.565	34.498	20.635
46 - Administración de la Educación	79.396	106.452	89.705	94.397	123.826	142.890	228.277	262.498	354.437	299.809	282.737
50 - Ciencia y Técnica				156	405	4.530	4.354	10.091	10.588	11.078	14.071
60 - Trabajo	6.931	11.255	11.548	13.212	15.599	20.366	25.114	33.208	35.955	47.742	59.436
70 - Vivienda y Urbanismo	89.440	63.047	114.078	484.834	598.185	493.196	227.783	206.686	236.037	453.567	354.640
80 - Agua Potable y Alcantarillada	21.157	22.306	30.705	28.764	197.033	242.654	655.620	732.596	850.993	1.112.846	976.634
90 - Otros Servicios Urbanos		8.301	12.741	21.981	10.543	1.929	5.753	16.757	75.112	94.538	104.565
4 - SERVICIOS ECONOMICOS	1.471.920	1.561.777	2.087.266	2.473.819	3.102.912	3.112.759	3.609.327	3.629.129	5.719.051	7.048.244	7.517.599
10 - Energía, Combustible y Minería	1.277.315	1.173.055	1.371.327	1.614.955	1.811.635	1.972.084	2.262.453	2.369.057	2.715.893	3.042.786	3.563.718
20 - Comunicaciones	3.313	842		119				10.712	9.211	12.675	716.583
30 - Transporte	131.670	320.043	543.192	725.323	1.035.155	852.717	1.032.943	809.596	803.145	1.228.227	495.971
40 - Ecología y Medio Ambiente	7.569	7.451	8.097	10.479	14.004	18.637	11.390	10.406	32.112	36.782	53.393
50 - Agricultura	19.278	21.239	31.257	27.526	20.967	85.132	68.843	162.563	83.244	62.403	12.488
60 - Industria	6.497	9.621	35.917	23.745	32.349	23.512	12.660	12.948	16.555	13.830	28.028
70 - Comercio, Turismo y Otros Servicios	8.703	14.813	51.391	23.858	23.799	42.624	22.878	16.401	1.936.344	2.385.247	2.622.173
80 - Seguro y Finanzas	17.575	14.712	46.085	47.814	165.002	118.053	198.159	237.445	122.548	266.294	20.148
5 - DEUDA PUBLICA	294.398	236.771	200.375	246.467	234.344	185.767	129.595	107.287	66.409	72.618	65.873
9 - NO CLASIFICADO	1.565.037	1.182.393	1.409.555	2.098.888	2.690.600	2.008.278	2.126.482	1.594.974	1.739.698	1.953.210	2.381.097
TOTAL GENERAL	11.676.012	11.386.093	12.592.764	15.584.369	18.598.892	20.601.397	26.186.800	29.245.485	32.739.440	41.339.515	44.936.417

NOTAS: Sector Público Provincial comprende Administ. Central (incluye Cuentas Especiales), Organismos Descentr., Institutos de Seg. Social y Empresas.

Cifras actualizadas a diciembre de 2012 mediante la utilización del Índice de Precios Mixtos (50% I.P.C.-50% I.P.M.)

FUENTES: Cuentas Generales del Ejercicio de cada año.

PROVINCIA DE SANTA FE

Sector Público Provincial - Clasificación funcional del Gasto actualizado a diciembre de 2012

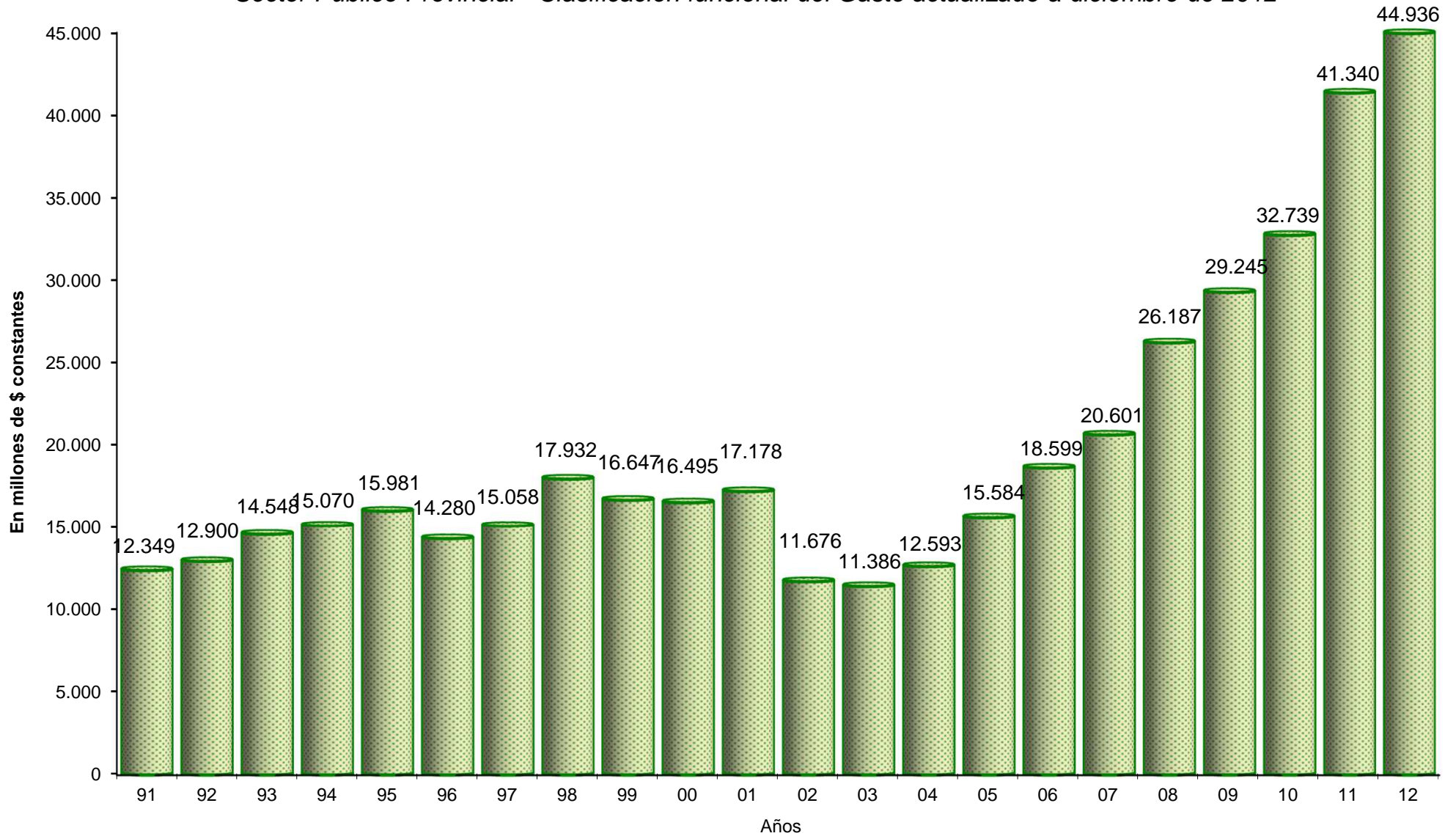

PROVINCIA DE SANTA FE

Total de RECURSOS - Período 1991 a 2001 en miles de pesos corrientes

CONCEPTOS	1991	1992	1993	1994	1995	1996	1997	1998	1999	2000	2001
1. Administración Central	1.259.814	1.649.009	1.954.066	2.139.775	2.303.830	2.193.277	2.289.506	2.825.284	2.901.388	2.777.216	2.702.594
2. Organismos Descentralizados	116.781	138.010	182.240	223.786	215.387	144.940	190.713	175.927	156.969	163.739	117.231
3. Instituciones de Seguridad Social	247.782	386.162	460.300	468.105	488.865	589.645	573.315	564.189	589.734	636.959	641.284
TOTAL ADMINISTRACION PROVINCIAL	1.624.377	2.173.181	2.596.606	2.831.666	3.008.082	2.927.862	3.053.534	3.565.400	3.648.091	3.577.914	3.461.109
4. Empresas	391.155	558.585	585.425	555.586	514.355	524.375	535.274	495.940	515.852	544.427	537.266
TOTAL SECTOR PUBLICO PROVINCIAL NO FINANCIERO	2.015.532	2.731.766	3.182.031	3.387.252	3.522.437	3.452.237	3.588.808	4.061.340	4.163.943	4.122.341	3.998.375

Evolución de los RECURSOS 1991=100

CONCEPTOS	1991	1992	1993	1994	1995	1996	1997	1998	1999	2000	2001
1. Administración Central	100,0	130,9	155,1	169,8	182,9	174,1	181,7	224,3	230,3	220,4	214,5
2. Organismos Descentralizados	100,0	118,2	156,1	191,6	184,4	124,1	163,3	150,6	134,4	140,2	100,4
3. Instituciones de Seguridad Social	100,0	155,8	185,8	188,9	197,3	238,0	231,4	227,7	238,0	257,1	258,8
TOTAL ADMINISTRACION PROVINCIAL	100,0	133,8	159,9	174,3	185,2	180,2	188,0	219,5	224,6	220,3	213,1
4. Empresas	100,0	142,8	149,7	142,0	131,5	134,1	136,8	126,8	131,9	139,2	137,4
TOTAL SECTOR PUBLICO PROVINCIAL NO FINANCIERO	100,0	135,5	157,9	168,1	174,8	171,3	178,1	201,5	206,6	204,5	198,4

NOTAS:

Total de Recursos incluye Recursos corrientes, de capital y las fuentes financieras.

PRODUCTO BRUTO GEOGRAFICO

Valores corrientes -En miles de \$	12.792.736	15.505.429	19.707.821	21.176.441	21.207.636	21.241.270	21.832.510	21.695.528	20.091.634	19.857.299	18.825.015
Evolución 1991 = 100	100,0	121,2	154,1	165,5	165,8	166,0	170,7	169,6	157,1	155,2	147,2

NOTA:

PBG a partir del año 2012 se rectificó hacia atrás las cifras en pesos corrientes, extraídas del Equipo Observatorio Económico Territorial de la Universidad Nacional del Litoral

PROVINCIA DE SANTA FE

Total de RECURSOS - Período 2002 a 2012 en miles de pesos corrientes

CONCEPTOS	2002	2003	2004	2005	2006	2007	2008	2009	2010	2011	2012
1. Administración Central	3.154.855	3.731.931	4.993.354	6.434.509	7.710.973	9.557.154	11.518.209	12.813.297	15.372.733	23.167.997	28.043.592
2. Organismos Descentralizados	102.700	136.283	207.764	427.827	550.353	577.555	1.603.317	1.834.002	1.991.556	3.185.966	3.860.034
3. Instituciones de Seguridad Social	658.126	668.571	710.211	892.674	1.242.380	1.789.056	2.689.219	3.575.730	3.892.455	6.520.335	8.377.845
TOTAL ADMINISTRACION PROVINCIAL	3.915.681	4.536.785	5.911.329	7.755.010	9.503.706	11.923.765	15.810.745	18.223.029	21.256.744	32.874.298	40.281.471
4. Empresas	504.674	548.163	653.173	888.376	1.072.765	1.526.084	1.992.624	2.435.647	2.707.509	3.764.816	4.650.705
TOTAL SECTOR PUBLICO PROVINCIAL NO FINANCIERO	4.420.355	5.084.948	6.564.502	8.643.386	10.576.471	13.449.849	17.803.369	20.658.676	23.964.253	36.639.115	44.932.175

Evolución de los RECURSOS 1991=100

CONCEPTOS	2002	2003	2004	2005	2006	2007	2008	2009	2010	2011	2012
1. Administración Central	250,4	296,2	396,4	510,8	612,1	758,6	914,3	1.017,1	1.220,2	1.839,0	2.226,0
2. Organismos Descentralizados	87,9	116,7	177,9	366,3	471,3	494,6	1.372,9	1.570,5	1.705,4	2.728,2	3.305,4
3. Instituciones de Seguridad Social	265,6	269,8	286,6	360,3	501,4	722,0	1.085,3	1.443,1	1.570,9	2.631,5	3.381,1
TOTAL ADMINISTRACION PROVINCIAL	241,1	279,3	363,9	477,4	585,1	734,1	973,3	1.121,8	1.308,6	2.023,8	2.479,8
4. Empresas	129,0	140,1	167,0	227,1	274,3	390,1	509,4	622,7	692,2	962,5	1.189,0
TOTAL SECTOR PUBLICO PROVINCIAL NO FINANCIERO	219,3	252,3	325,7	428,8	524,7	667,3	883,3	1.025,0	1.189,0	1.817,8	2.229,3

NOTAS:

Total de Recursos incluye Recursos cc

PRODUCTO BRUTO GEOGRAFICO

Valores corrientes -En miles de \$	26.441.450	31.094.927	38.319.189	45.564.483	54.824.824	70.890.339	92.502.243	99.661.048	129.643.430	171.780.835	200.722.000
Evolución 1991 = 100	206,7	243,1	299,5	356,2	428,6	554,1	723,1	779,0	1.013,4	1.342,8	1.569,0

NOTA:

PBG a partir del año 2012 se rectificó hacia atrás las cifras en pesos

PROVINCIA DE SANTA FE

Total de Erogaciones - Período 1991 a 2001 en miles de pesos corrientes

CONCEPTOS	1991	1992	1993	1994	1995	1996	1997	1998	1999	2000	2001
1. Administración Central	1.180.170	1.454.469	1.742.692	1.908.911	2.187.953	1.996.702	2.095.404	2.654.928	2.727.365	2.634.526	2.566.179
2. Organismos Descentralizados	182.778	161.933	224.124	281.149	295.801	209.682	238.567	249.024	197.318	217.157	164.380
3. Instituciones de Seguridad Social	334.079	440.086	543.122	566.602	608.844	638.639	669.291	691.989	708.829	715.387	722.292
TOTAL ADMINISTRACION PROVINCIAL	1.697.027	2.056.488	2.509.938	2.756.662	3.092.598	2.845.023	3.003.262	3.595.941	3.633.512	3.567.070	3.452.851
4. Empresas	391.946	511.982	516.361	508.716	530.620	516.362	517.309	466.552	496.807	533.664	518.482
TOTAL SECTOR PUBLICO PROVINCIAL NO FINANCIERO	2.088.973	2.568.470	3.026.299	3.265.378	3.623.218	3.361.385	3.520.571	4.062.493	4.130.319	4.100.734	3.971.333

Evolución de las Erogaciones 1991=100

CONCEPTOS	1991	1992	1993	1994	1995	1996	1997	1998	1999	2000	2001
1. Administración Central	100,0	123,2	147,7	161,7	185,4	169,2	177,6	225,0	231,1	223,2	217,4
2. Organismos Descentralizados	100,0	88,6	122,6	153,8	161,8	114,7	130,5	136,2	108,0	118,8	89,9
3. Instituciones de Seguridad Social	100,0	131,7	162,6	169,6	182,2	191,2	200,3	207,1	212,2	214,1	216,2
TOTAL ADMINISTRACION PROVINCIAL	100,0	121,2	147,9	162,4	182,2	167,6	177,0	211,9	214,1	210,2	203,5
4. Empresas	100,0	130,6	131,7	129,8	135,4	131,7	132,0	119,0	126,8	136,2	132,3
TOTAL SECTOR PUBLICO PROVINCIAL NO FINANCIERO	100,0	123,0	144,9	156,3	173,4	160,9	168,5	194,5	197,7	196,3	190,1

NOTA:

Total de Erogaciones incluye erogaciones corrientes, de capital y las aplicaciones financieras.

PRODUCTO BRUTO GEOGRAFICO

Valores corrientes -En miles de \$	12.792.736	15.505.429	19.707.821	21.176.441	21.207.636	21.241.270	21.832.510	21.695.528	20.091.634	19.857.299	18.825.015
Evolución 1991 = 100	100,0	121,2	154,1	165,5	165,8	166,0	170,7	169,6	157,1	155,2	147,2

NOTA:

PBG a partir del año 2012 se rectificó hacia atrás las cifras en pesos corrientes, extraídas del Equipo Observatorio Económico Territorial de la Universidad Nacional del Litoral

PROVINCIA DE SANTA FE

Total de Erogaciones - Período 2002 a 2012 en miles de pesos corrientes

CONCEPTOS	2002	2003	2004	2005	2006	2007	2008	2009	2010	2011	2012
1. Administración Central	3.001.434	3.535.121	4.723.952	5.870.548	6.957.811	8.869.836	10.824.648	12.290.184	14.778.067	22.314.195	26.979.468
2. Organismos Descentralizados	164.480	204.533	368.300	823.771	1.176.513	1.124.445	2.219.215	2.240.405	2.249.362	3.572.068	4.262.485
3. Instituciones de Seguridad Social	732.635	763.679	808.062	1.049.618	1.369.186	1.721.247	2.766.881	3.692.440	4.161.101	6.988.036	9.039.518
TOTAL ADMINISTRACION PROVINCIAL	3.898.549	4.503.333	5.900.314	7.743.937	9.503.510	11.715.529	15.810.744	18.223.029	21.188.530	32.874.299	40.281.471
4. Empresas	473.657	520.916	640.814	886.853	1.071.694	1.526.084	1.992.624	2.435.648	2.625.189	3.764.816	4.650.704
TOTAL SECTOR PUBLICO PROVINCIAL NO FINANCIERO	4.372.206	5.024.249	6.541.128	8.630.790	10.575.204	13.241.612	17.803.368	20.658.677	23.813.720	36.639.115	44.932.175

Evolución de las Erogaciones 1991=100

CONCEPTOS	2002	2003	2004	2005	2006	2007	2008	2009	2010	2011	2012
1. Administración Central	254,3	299,5	400,3	497,4	589,6	751,6	917,2	1.041,4	1.252,2	1.890,8	2.286,1
2. Organismos Descentralizados	90,0	111,9	201,5	450,7	643,7	615,2	1.214,2	1.225,8	1.230,7	1.954,3	2.332,1
3. Instituciones de Seguridad Social	219,3	228,6	241,9	314,2	409,8	515,2	828,2	1.105,3	1.245,5	2.091,7	2.705,8
TOTAL ADMINISTRACION PROVINCIAL	229,7	265,4	347,7	456,3	560,0	690,4	931,7	1.073,8	1.248,6	1.937,2	2.373,6
4. Empresas	120,8	132,9	163,5	226,3	273,4	389,4	508,4	621,4	669,8	960,5	1.186,6
TOTAL SECTOR PUBLICO PROVINCIAL NO FINANCIERO	209,3	240,5	313,1	413,2	506,2	633,9	852,3	988,9	1.140,0	1.753,9	2.150,9

NOTA:

Total de Erogaciones incluye erogaciones corrientes, de capital y las aplicaciones financieras.

PRODUCTO BRUTO GEOGRAFICO

Valores corrientes -En miles de \$	26.441.450	31.094.927	38.319.189	45.564.483	54.824.824	70.890.339	92.502.243	99.661.048	129.643.430	171.780.835	200.722.000
Evolución 1991 = 100	206,7	243,1	299,5	356,2	428,6	554,1	723,1	779,0	1.013,4	1.342,8	1.569,0

NOTA:

rectificó hacia atrás las cifras en pesos corrientes, extraídas del

PROVINCIA DE SANTA FE

RESULTADO FINANCIERO ANTES DE LAS CONTRIBUCIONES - Período 1991 a 2001 en miles de pesos corrientes

CONCEPTOS	1991	1992	1993	1994	1995	1996	1997	1998	1999	2000	2001
1. Administración Central	123.343	229.972	187.674	157.245	125.176	56.597	137.271	-108.853	-1.612	66.261	-103.807
2. Organismos Descentralizados	-101.322	-42.585	-60.519	-104.667	-132.072	-102.095	-77.536	-86.450	-48.122	-87.993	-51.976
3. Instituciones de Seguridad Social	-86.297	-57.756	-114.417	-140.272	-154.346	-61.135	-96.359	-128.397	-120.531	-79.562	-86.081
TOTAL ADMINISTRACION PROVINCIAL	-64.276	129.631	12.738	-87.694	-161.242	-106.633	-36.624	-323.700	-170.265	-101.294	-241.864
4. Empresas	24.488	52.527	66.908	45.947	-16.265	8.660	17.628	19.100	3.234	-12.674	-4.418
TOTAL SECTOR PUBLICO PROVINCIAL NO FINANCIERO	-39.788	182.158	79.646	-41.747	-177.507	-97.973	-18.996	-304.600	-167.031	-113.968	-246.282

Evolución del Resultado Financiero antes de las Contribuciones 1991=100

CONCEPTOS	1991	1992	1993	1994	1995	1996	1997	1998	1999	2000	2001
1. Administración Central	100,0	186,4	152,2	127,5	101,5	45,9	111,3	-88,3	-1,3	53,7	-84,2
2. Organismos Descentralizados	-100,0	-42,0	-59,7	-103,3	-130,3	-100,8	-76,5	-85,3	-47,5	-86,8	-51,3
3. Instituciones de Seguridad Social	-100,0	-66,9	-132,6	-162,5	-178,9	-70,8	-111,7	-148,8	-139,7	-92,2	-99,7
TOTAL ADMINISTRACION PROVINCIAL	-100,0	201,7	19,8	-136,4	-250,9	-165,9	-57,0	-503,6	-264,9	-157,6	-376,3
4. Empresas	100,0	214,5	273,2	187,6	-66,4	35,4	72,0	78,0	13,2	-51,8	-18,0
TOTAL SECTOR PUBLICO PROVINCIAL NO FINANCIERO	-100,0	457,8	200,2	-104,9	-446,1	-246,2	-47,7	-765,6	-419,8	-286,4	-619,0

NOTA:

Rdo. Fciero antes de las Contribuciones corresponde a la diferencia entre los Recursos Corrientes y de Capital y su similar de Gastos

PRODUCTO BRUTO GEOGRAFICO

Valores corrientes -En miles de \$	12.792.736	15.505.429	19.707.821	21.176.441	21.207.636	21.241.270	21.832.510	21.695.528	20.091.634	19.857.299	18.825.015
Evolución 1991 = 100	100,0	121,2	154,1	165,5	165,8	166,0	170,7	169,6	157,1	155,2	147,2

NOTA:

PBG a partir del año 2012 se rectificó hacia atrás las cifras en pesos corrientes, extraídas del Equipo Observatorio Económico Territorial de la Universidad Nacional del Litoral

PROVINCIA DE SANTA FE

RESULTADO FINANCIERO ANTES DE LAS CONTRIBUCIONES - Período 2002 a 2012 en miles de pesos corrientes

CONCEPTOS	2002	2003	2004	2005	2006	2007	2008	2009	2010	2011	2012
1. Administración Central	250.897	460.264	1.168.060	1.178.313	986.765	865.767	495.447	-407.010	-46.641	-819.866	494.931
2. Organismos Descentralizados	-59.028	-60.123	-134.891	-386.034	-620.927	-515.670	-582.371	-322.295	85.488	-500.560	-362.551
3. Instituciones de Seguridad Social	-76.774	-103.133	-114.737	-167.431	-128.183	-72.180	71.433	-76.248	29.367	-322.436	-527.205
TOTAL ADMINISTRACION PROVINCIAL	115.095	297.008	918.433	624.848	237.655	277.917	-15.491	-805.553	68.213	-1.642.862	-394.825
4. Empresas	41.641	27.897	14.365	5.988	15.590	1.854	45.410	36.991	82.320	112.174	-78.274
TOTAL SECTOR PUBLICO PROVINCIAL NO FINANCIERO	156.735	324.905	932.798	630.836	253.245	279.771	29.919	-768.562	150.533	-1.530.689	-473.099

Evolución del Resultado Financiero antes de las Contribuciones 1991=100

CONCEPTOS	2002	2003	2004	2005	2006	2007	2008	2009	2010	2011	2012
1. Administración Central	203,4	373,2	947,0	955,3	800,0	701,9	401,7	-330,0	-37,8	-664,7	401,3
2. Organismos Descentralizados	-58,3	-59,3	-133,1	-381,0	-612,8	-508,9	-574,8	-318,1	84,4	-494,0	-357,8
3. Instituciones de Seguridad Social	-89,0	-119,5	-133,0	-194,0	-148,5	-83,6	82,8	-88,4	34,0	-373,6	-610,9
TOTAL ADMINISTRACION PROVINCIAL	179,1	462,1	1.428,9	972,1	369,7	432,4	-24,1	-1.253,3	106,1	-2.555,9	-614,3
4. Empresas	170,0	113,9	58,7	24,5	63,7	7,6	185,4	151,1	336,2	458,1	-319,6
TOTAL SECTOR PUBLICO PROVINCIAL NO FINANCIERO	393,9	816,6	2.344,4	1.585,5	636,5	703,2	75,2	-1.931,6	378,3	-3.847,1	-1.189,0

NOTA:

Rdo. Fciero antes de las

PRODUCTO BRUTO GEOGRAFICO

Valores corrientes -En miles de \$	2002	2003	2004	2005	2006	2007	2008	2009	2010	2011	2012
Valores corrientes -En miles de \$	26.441.450	31.094.927	38.319.189	45.564.483	54.824.824	70.890.339	92.502.243	99.661.048	129.643.430	171.780.835	200.722.000
Evolución 1991 = 100	206,7	243,1	299,5	356,2	428,6	554,1	723,1	779,0	1.013,4	1.342,8	1.569,0

NOTA:

PBG a partir del año 2012 se rectificó hacia atrás las cifras en pesos

ADMINISTRACION PROVINCIAL

- 1.- Esquema Ahorro - Inversión
Financiamiento**
- 2.- Recursos**
- 3.- Erogaciones Clase Objeto**
- 4.- Erogaciones por Finalidad - Función**

Período: 1991 - 2012

PROVINCIA DE SANTA FE

Esquema Ahorro-Inversión y Financiamiento de la ADMINISTRACION PROVINCIAL

En miles de pesos corrientes

CONCEPTOS	1991	1992	1993	1994	1995	1996	1997	1998	1999	2000	2001	2002	2003	2004	2005	2006	2007	2008	2009	2010	2011	2012
RECURSOS CORRIENTES	1.537.999	2.120.161	2.497.118	2.645.454	2.786.989	2.708.402	2.889.344	3.029.744	2.998.185	3.092.069	2.842.813	3.215.264	3.968.640	5.139.889	6.108.430	7.404.329	9.663.234	13.446.527	15.472.978	20.473.118	27.895.467	35.009.277
Ingresos Tributarios	1.040.622	1.414.774	1.680.233	1.783.664	1.735.897	1.813.736	2.136.337	2.345.273	2.258.775	2.275.478	1.981.837	2.301.265	2.889.231	4.058.195	4.800.698	5.739.216	7.357.690	9.270.366	10.172.853	14.069.453	18.655.247	23.347.410
Contribuciones Seguridad Social	284.316	416.297	435.935	447.764	492.187	561.072	529.791	528.063	555.896	603.840	606.688	615.127	613.971	638.884	763.865	1.059.745	1.552.300	2.332.644	2.972.128	3.720.258	5.513.743	7.048.344
Ingresos No Tributarios	117.449	176.868	212.084	223.594	248.380	212.557	38.417	88.677	92.664	100.061	85.554	79.963	81.808	157.924	139.673	233.961	281.069	1.017.219	1.227.084	1.499.299	2.066.625	2.458.888
Otros Ingresos Corrientes	95.612	112.222	168.866	190.432	310.525	121.037	184.799	67.731	90.850	112.890	168.734	218.909	383.630	285.087	404.194	371.407	472.175	826.297	1.100.912	1.184.108	1.659.852	2.154.835
GASTOS CORRIENTES	1.490.133	1.901.707	2.351.680	2.515.068	2.668.737	2.602.609	2.698.136	2.868.132	2.975.062	3.039.190	2.962.870	3.044.680	3.474.192	3.889.802	4.883.712	6.193.966	8.543.936	12.313.251	15.473.167	19.458.650	28.008.894	34.559.497
Remuneraciones	681.497	916.082	1.132.887	1.192.147	1.243.782	1.235.848	1.263.653	1.303.442	1.410.926	1.449.919	1.398.187	1.379.337	1.444.361	1.729.265	2.287.555	3.007.613	4.069.368	5.623.452	6.957.783	8.527.328	12.397.661	15.677.495
Otros Gastos de Consumo	212.543	246.919	313.492	352.453	435.513	354.177	325.230	356.271	349.509	358.865	361.528	380.450	527.096	533.571	674.052	802.562	1.043.447	1.512.998	2.034.226	2.687.657	3.774.136	4.385.650
Rentas de la Propiedad	37.716	370	1.283	4.005	7.282	18.268	28.300	36.065	44.938	72.316	63.205	94.550	84.845	62.221	93.987	95.060	75.145	51.084	36.987	19.339	31.354	27.399
Prestaciones de la Seguridad Social	282.365	375.560	457.666	468.988	492.766	516.559	555.976	580.810	580.577	585.396	587.828	594.209	604.404	634.519	775.467	995.652	1.364.551	1.945.911	2.566.001	3.327.653	4.911.410	6.280.426
Otros Gastos Corrientes	276.012	362.776	446.352	497.475	489.394	477.757	524.977	66.510	9.047	6.083	4.732	2.509	5	3.494	5.774	4.272	6.183	728.389	869.528	1.024.098	1.450.949	1.727.026
Transferencias Corrientes								525.034	580.065	566.611	547.390	593.625	813.481	926.733	1.046.877	1.288.806	1.985.242	2.451.418	3.008.641	3.872.575	5.443.384	6.461.500
RESULTADO ECONOMICO	47.866	218.454	145.438	130.386	118.252	105.793	191.208	161.612	23.123	52.879	-120.057	170.584	494.448	1.250.087	1.224.717	1.210.362	1.119.298	1.133.276	-189	1.014.468	-113.427	449.781
RECURSOS DE CAPITAL	9.024	12.152	19.299	16.619	63.855	19.955	34.447	139.335	44.584	36.724	27.440	29.122	35.402	42.759	155.778	254.158	204.885	130.238	415.036	783.626	788.626	816.301
GASTOS DE CAPITAL	121.166	100.975	151.999	234.699	343.349	232.381	262.279	624.647	237.972	190.897	149.247	84.611	232.842	374.413	755.647	1.226.865	1.046.266	1.279.005	1.220.401	1.729.880	2.318.061	1.660.906
Inversión Real Directa	97.035	80.556	119.688	206.488	211.202	169.446	161.976	187.976	153.237	159.144	122.226	71.253	193.263	329.763	646.060	965.723	794.737	903.246	703.905	938.134	1.408.651	1.095.482
Transferencias de Capital	1.114	4.109	9.918	7.779	32.634	18.762	36.996	29.095	32.459	15.544	14.841	6.880	30.279	28.016	68.232	149.219	164.092	292.114	289.094	490.715	686.278	459.585
Inversión Financiera	23.017	16.310	22.393	20.432	99.513	44.173	63.307	407.576	52.276	16.209	12.180	6.478	9.300	16.634	41.354	111.924	87.437	83.646	227.402	301.031	223.132	105.839
TOTAL DE RECURSOS	1.547.023	2.132.313	2.516.417	2.662.073	2.850.844	2.728.357	2.923.791	3.169.079	3.042.769	3.128.793	2.870.253	3.244.386	4.004.042	5.182.648	6.264.207	7.658.487	9.868.119	13.576.765	15.888.014	21.256.744	28.684.093	35.825.578
TOTAL DE GASTOS	1.611.299	2.002.682	2.503.679	2.749.767	3.012.086	2.834.990	2.960.415	3.492.779	3.213.034	3.230.087	3.112.117	3.129.291	3.707.034	4.264.215	5.639.359	7.420.832	9.590.201	13.592.256	16.693.567	21.188.530	30.326.955	36.220.403
RDO. FCIERO. ANTES DE CONTRIB.	-64.276	129.631	12.738	-87.694	-161.242	-106.633	-36.624	-323.700	-170.265	-101.294	-241.864	115.095	297.007	918.433	624.848	237.655	277.917	-15.491	-80.554	68.214	-1.642.862	-394.825
CONTRIBUCIONES FIGURATIVAS	180.600	155.717	257.125	286.565	293.513	179.977	204.089	248.514	225.422	201.955	179.973	179.340	254.283	305.483	604.907	811.001	763.283	952.193	861.147	1.031.223	1.366.200	1.827.731
GASTOS FIGURATIVOS	184.342	167.051	257.124	302.418	301.421	182.827	205.747	248.667	225.422	201.955	179.973	178.897	255.097	305.284	604.907	811.199	763.282	952.193	861.147	1.031.224	1.366.200	1.827.731
RESULTADO FINANCIERO	-68.018	118.297	12.739	-103.547	-169.150	-109.483	-38.282	-323.853	-170.265	-101.294	-241.864	115.538	296.193	918.632	624.848	237.457	277.919	-15.491	-80.553	68.213	-1.642.862	-394.825
FUENTES FINANCIERAS	77.354	40.868	80.189	169.593	157.238	199.505	129.743	396.321	605.322	449.121	590.856	671.295	532.743	728.681	1.490.802	1.845.220	2.048.413	2.233.980	2.335.015	2.971.428	4.190.205	4.455.893
APLICACIONES FINANCIERAS	85.728	53.806	6.259	6.895	80.512	10.033	42.847	103.162	420.478	336.983	340.734	769.257	796.299	1.636.098	2.104.580	2.082.678	2.326.332	2.218.488	1.529.462	3.039.641	2.547.343	4.061.068
CONTR.FIG. P/APLICAC. FINANCIERAS													6.464	6.446	6.680	6.944	7.233	7.380	7.944	9.018	9.947	9.888
GASTOS FIG. P/ APLICAC. FINANCIERAS													6.464	6.446	6.680	6.944	7.233	7.380	7.944	9.018	9.947	9.888
FINANCIAMIENTO NETO	-8.374	-12.938	73.930	162.698	76.726	189.472	86.896	293.159	184.844	112.138	250.122	-97.962	-263.555	-907.417	-613.777	-237.457	-277.919	15.492	805.553	-68.213	1.642.862	394.825

Fuente: Cuentas Generales de Ejercicio.

DIRECCION GENERAL DE PROGRAMACION Y ESTADISTICA HACENDAL

PROVINCIA DE SANTA FE

Administración Provincial - Evolución del Resultado

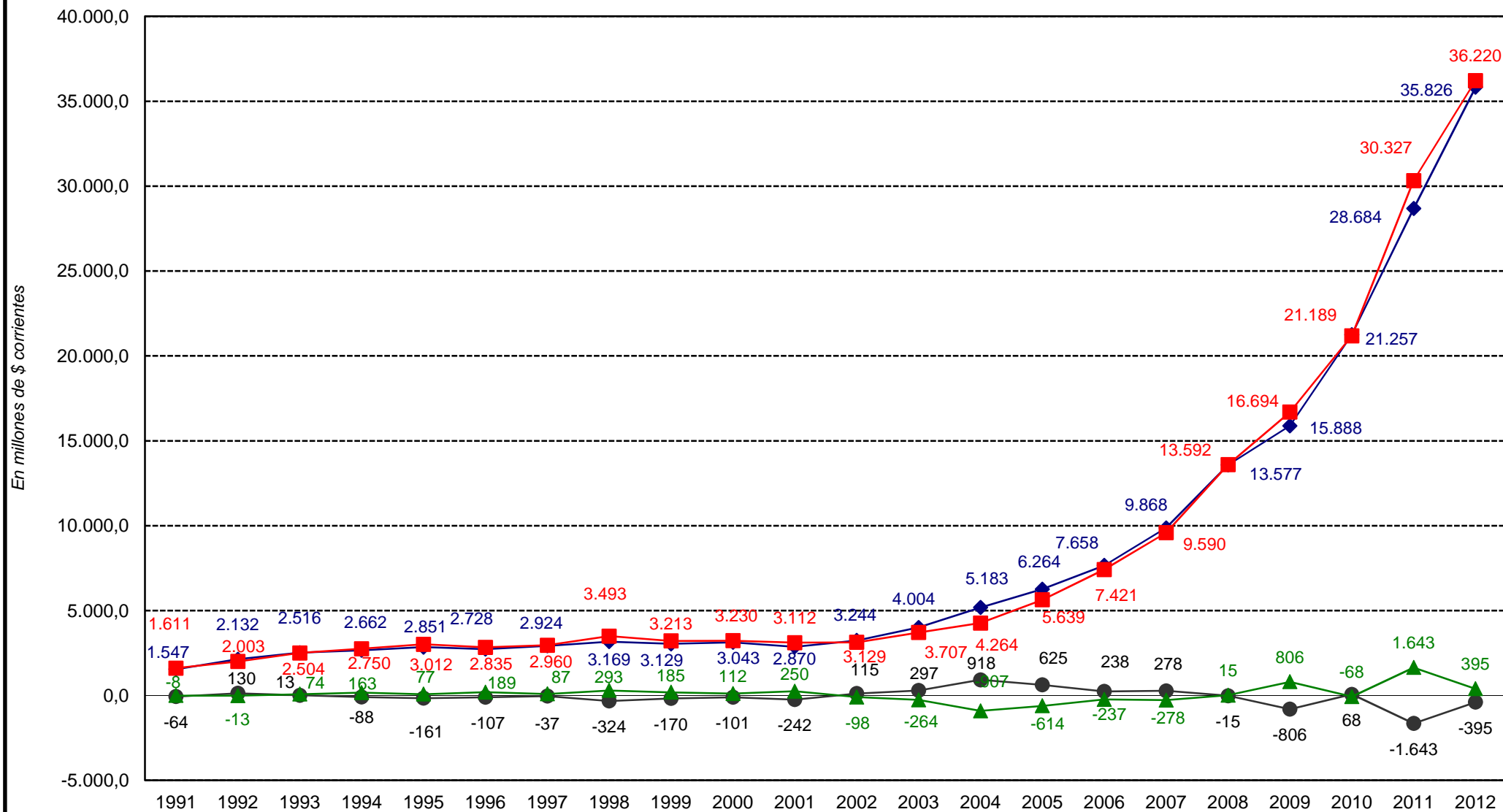

◆ Total de Recursos
 ■ Total de Gastos
 ● Rdo. Financ. sin Contrib.
 ▲ Financiamiento Neto

PROVINCIA DE SANTA FE

Esquema Ahorro-Inversión y Financiamiento de la ADMINISTRACION PROVINCIAL

En miles de pesos corrientes

CONCEPTOS	1991	1992	1993	1994	1995	1996	1997	1998	1999	2000	2001
RECURSOS CORRIENTES	1.537.999	2.120.161	2.497.118	2.645.454	2.786.989	2.708.402	2.889.344	3.029.744	2.998.185	3.092.069	2.842.813
INGRESOS TRIBUTARIOS	1.040.622	1.414.774	1.680.233	1.783.664	1.735.897	1.813.736	2.136.337	2.345.273	2.258.775	2.275.478	1.981.837
Sobre los Ingresos											
Ganancias							278.758	336.050	366.793	365.972	348.594
Otros							3.223	336.050	366.793	365.972	348.594
Sobre el Patrimonio	123.136	158.439	155.435	191.504	183.944	178.943	217.249	236.002	240.885	257.672	216.992
Activos							1.933	546	225	367	262
Inmobiliario	116.441	151.671	149.005	184.642	176.160	173.869	186.563	186.140	202.453	214.128	179.037
Patente Unica s/Vehiculos	6.695	6.768	6.430	6.862	7.784	5.074	6.379	6.530	6.938	8.799	7.865
Bienes Personales							22.374	42.786	31.269	34.378	29.828
Otros											
Sobre la Prod.,Consumo y Transac.	319.973	504.494	620.704	681.677	559.421	576.004	1.313.563	1.466.048	1.351.237	1.331.954	1.115.716
Valor Agregado							599.740	681.609	603.601	580.983	466.392
Internos Unificados							59.521	55.851	52.301	50.875	51.146
Combustibles Líquidos	4.991	19.770	26.504	26.505	18.981	27.593	35.999	87.542	86.279	88.481	74.121
Consumo Energía Electrica											
Sellos y Tasas Retrib. de Serv.	92.139	137.740	179.644	172.501	128.151	122.675	138.885	147.633	146.881	144.232	126.186
Ingresos Brutos	222.843	346.984	414.556	482.671	412.289	425.736	479.418	493.413	434.208	433.484	380.831
Otros											
Otros Tributos de Origen Nacional	547.432	710.305	761.570	766.013	725.932	790.462	23.865	24.292	16.874	22.931	10.978
Otros Tributos de Origen Provincial	4.820	5.759	4.650	4.112	29.934	19.863	97.636	95.235	94.733	98.478	55.735
Régimen de Garantía y Fondos Nac.	45.261	35.777	137.874	140.358	236.666	248.464	205.266	187.646	188.253	198.471	233.822
CONTRIBUCION A LA SEGURIDAD SOCIAL	284.316	416.297	435.935	447.764	492.187	561.072	529.791	528.063	555.896	603.640	606.688
INGRESOS NO TRIBUTARIOS	117.449	176.868	212.084	223.594	248.380	212.557	38.417	88.677	92.664	100.061	85.554
Tasas y Tarifas	13.408	17.748	21.857	18.520	18.742	23.456	23.485	7.991	8.610	9.226	9.153
Derechos				1.051	404	1.889	295	5.286	5.835	5.908	4.643
Otros	104.041	159.120	190.227	204.023	229.234	187.212	14.637	75.400	78.219	84.927	71.758
OTROS INGRESOS CORRIENTES	95.612	112.222	168.866	190.432	310.525	121.037	184.799	67.731	90.850	112.890	168.734
Vta de Bs y Ss/Ingresos de Operac.	54.217	72.745	84.001	99.937	101.171	21.650	93.671	40.623	38.166	43.270	41.830
Rentas de la Propiedad	25.491	10.000	10.424				12.097	9.920	4.486	9.107	27.598
Transferencias Corrientes	15.904	29.477	74.441	90.495	209.354	99.387	79.031	17.188	48.198	60.513	99.306
GASTOS CORRIENTES	1.490.133	1.901.707	2.351.680	2.515.068	2.668.737	2.602.609	2.698.136	2.868.132	2.975.062	3.039.190	2.962.870
REMUNERACIONES	681.497	916.082	1.132.887	1.192.147	1.243.782	1.235.848	1.263.653	1.303.442	1.410.926	1.449.919	1.398.187
OTROS GASTOS DE CONSUMO	212.543	246.919	313.492	352.453	435.513	354.177	325.230	356.271	349.509	358.865	361.528
Bienes de Consumo	6.788	5.573	6.530	6.992	4.865	470	58.890	60.899	62.988	61.009	
Servicios No Personales	15.393	19.747	27.488	31.623	32.040	4.691	300.890	291.602	297.036	302.652	
Otros	70.177	221.599	126.354	313.838	398.608	349.016	325.230	-3.509	-2.992	-1.159	-2.133
RENTAS DE LA PROPIEDAD	37.716	370	1.283	4.005	7.282	18.268	28.300	36.065	44.938	72.316	63.205
PRESTACIONES DE LA SEG. SOCIAL	282.365	375.560	457.666	468.988	492.766	516.559	555.976	580.810	580.577	585.396	587.828
OTROS GASTOS CORRIENTES								66.510	9.047	6.083	4.732
TRANSFERENCIAS CORRIENTES	276.012	362.776	446.352	497.475	489.394	477.757	524.977	525.034	580.065	566.611	547.390
Al Sector Privado	111.525	144.188	209.255	243.609	249.467	231.538	247.900	232.871	289.593	265.450	272.352
A Instit.Provinciales y Municipales	164.487	218.588	233.097	253.866	239.927	246.219	266.847	271.245	290.262	296.111	270.669
Coparticipación a MMCC	163.382	217.125	231.542	252.267	238.203	245.125	260.925	259.496	267.519	272.238	246.225
Otras	1.105	1.463	1.555	1.599	1.724	1.094	5.922	11.749	22.743	23.873	24.444
Otras Transferencias			4.000				10.230	20.918	210	5.050	4.369
RESULTADO ECONOMICO	47.866	218.454	145.438	130.386	118.252	105.793	191.208	161.612	23.123	52.879	-120.057
RECURSOS DE CAPITAL	9.024	12.152	19.299	16.619	63.855	19.955	34.447	139.335	44.584	36.724	27.440
PROPIOS	568	151	41	140	45	32	19	28	2.574	196	180
TRANSFERENCIAS DE CAPITAL											
RECUPERACION DE PRESTAMOS	8.456	12.001	19.247	14.691	62.719	19.780	23.277	121.306	26.806	27.866	22.927
GASTOS DE CAPITAL	121.166	100.975	151.999	234.699	343.349	232.381	262.279	624.647	237.972	190.897	149.247
INVERSION REAL DIRECTA	97.035	80.556	119.688	206.488	211.202	169.446	161.976	187.976	153.237	159.144	122.226
Bienes Preexistentes	854	62	1.139	3.528	942	1.156	1.817	778	992	542	543
Construcciones	88.754	75.156	109.606	193.113	199.530	155.267	140.228	146.907	128.791	136.548	84.847
Maquinarias y Equipos	7.427	5.338	8.943	9.847	10.730	13.023	19.931	34.998	18.664	18.615	10.148
Otros								5.293	4.790	3.439	26.688
TRANSFERENCIAS DE CAPITAL	1.114	4.109	9.918	7.779	32.634	18.762	36.996	29.095	32.459	15.544	14.841
INVERSION FINANCIERA	23.017	16.310	22.393	20.432	99.513	44.173	63.307	407.576	52.276	16.209	12.180
TOTAL DE RECURSOS	1.547.023	2.132.313	2.516.417	2.662.073	2.850.844	2.728.357	2.923.791	3.169.079	3.042.769	3.128.793	2.870.253
TOTAL DE GASTOS	1.611.299	2.002.682	2.503.679	2.749.767	3.012.086	2.834.990	2.960.415	3.492.779	3.213.034	3.230.087	3.112.117
RESULT. FINAN. ANTES DE CONTRIBUC.	-64.276	129.631	12.738	-87.694	-161.242	-106.633	-36.624	-323.700	-170.265	-101.294	-241.864
CONTRIBUCIONES FIGURATIVAS	180.600	155.717	257.125	286.565	293.513	179.977	204.089	248.514	225.422	201.955	179.973
GASTOS FIGURATIVOS	184.342	167.051	257.124	302.418	301.421	182.827	205.747	248.667	225.422	201.955	179.973
RESULTADO FINANCIERO	-68.018	118.297	12.739	-103.547	-169.150	-109.483	-38.282	-323.853	-170.265	-101.294	-241.864
FUENTES FINANCIERAS	77.354	40.868	80.189	169.593	157.238	199.505	129.743	396.321	605.322	449.121	590.856
DISMINUCION DE LA INVERSION FCIERA.	189	12.430	68.481	125.980	111.691	66.641	51.511	142.784	134.153	159.424	144.049
ENDEUD. PUBLICO E INCREM.PASIVO	77.165	28.438	11.708	43.613	45.547	132.864	78.232	253.537	471.169	289.697	446.807
INCREMENTO DEL PATRIMONIO											
APLICACIONES FINANCIERAS	85.728	53.806	6.259	6.895	80.512	10.033	42.847	103.162	420.478	336.983	340.734
INVERSION FINANCIERA				374				56.358	366.179	318.422	253.844
AMORT.DEUDA Y DISM. DE PASIVOS	85.728	53.806	6.259	6.521	80.512	10.033	42.847	46.804	54.299	18.561	86.890
CONTR.FIG. P/APLICAC. FINANCIERAS											
GASTOS FIG. P/ APLICAC. FINANCIERAS											
FINANCIAMIENTO NETO	-8.374	-12.938	73.930	162.698	76.726	189.472	86.896	293.159	184.844	112.138	250.122

Fuente: Cuentas Generales de Ejercicio.

PROVINCIA DE SANTA FE

Esquema Ahorro-Inversión y Financiamiento de la ADMINISTRACION PROVINCIAL

En miles de pesos corrientes

CONCEPTOS	2002	2003	2004	2005	2006	2007	2008	2009	2010	2011	2012
RECURSOS CORRIENTES	3.215.264	3.968.640	5.139.889	6.108.430	7.404.329	9.663.234	13.446.527	15.472.978	20.473.118	27.895.467	35.009.277
INGRESOS TRIBUTARIOS	2.301.265	2.889.231	4.058.195	4.800.698	5.739.216	7.357.690	9.270.366	10.172.853	14.069.453	18.655.247	23.347.410
Sobre los Ingresos	320.131	590.820	901.551	1.136.877	1.378.984	1.791.381	2.278.656	2.363.300	3.297.790	4.637.510	5.948.605
Ganancias	320.131	590.820	901.551	1.136.877	1.378.984	1.791.381	2.278.656	2.363.300	3.297.790	4.637.510	5.948.605
Otros											
Sobre el Patrimonio	244.524	320.385	354.402	344.121	375.686	401.236	478.487	511.732	884.213	946.358	1.144.566
Activos	170	132	71	57	129	147	113	103	61	64	77
Inmobiliario	203.403	224.605	253.239	231.190	245.224	244.149	266.727	259.516	557.291	566.888	678.664
Patente Unica s/Vehiculos	11.272	6.805	9.122	12.367	15.719	19.472	24.994	28.750	41.760	53.908	64.408
Bienes Personales	29.679	88.843	91.970	100.508	114.614	137.468	186.654	223.364	285.101	325.498	401.418
Otros											
Sobre la Prod.,Consumo y Transac.	1.132.658	1.540.768	2.195.580	2.717.933	3.379.350	4.512.458	5.842.128	6.594.718	9.095.040	12.116.627	15.174.711
Valor Agregado	406.818	602.733	974.066	1.227.118	1.585.630	2.184.858	2.791.596	3.059.704	4.093.010	5.355.319	6.831.483
Internos Unificados	62.215	77.164	123.170	151.895	172.871	200.296	236.059	284.600	398.655	461.570	557.575
Combustibles Líquidos	85.215	59.188	58.566	65.104	76.014	96.270	116.732	166.191	232.773	295.790	389.318
Consumo Energía Eléctrica											
Sellos y Tasas Retrib. de Serv.	116.271	142.689	186.027	223.626	274.522	363.544	433.801	438.597	611.180	873.052	989.985
Ingresos Brutos	459.753	658.913	853.691	1.050.117	1.270.293	1.667.454	2.263.900	2.645.620	3.759.411	5.130.885	6.406.346
Otros	2.386	81	60	73	19	36	41	7	12	10	4
Otros Tributos de Origen Nacional	169.979	213.307	362.556	350.902	352.821	415.516	479.832	516.882	603.892	764.788	885.793
Otros Tributos de Origen Provincial	48.666	58.335	77.743	82.985	80.886	64.644	20.740	14.733	17.029	18.474	22.245
Régimen de Garantía y Fondos Nac.	385.307	165.616	166.363	167.879	171.489	172.454	170.524	171.489	171.489	171.489	171.489
CONTRIBUCION A LA SEGURIDAD SOCIAL	615.127	613.971	638.684	763.865	1.059.745	1.552.300	2.332.644	2.972.128	3.720.258	5.513.743	7.048.344
INGRESOS NO TRIBUTARIOS	79.963	81.808	157.924	139.673	233.961	281.069	1.017.219	1.227.084	1.499.299	2.066.625	2.458.688
Tasas y Tarifas	8.564	10.430	11.202	11.967	13.262	14.187	14.747	17.842	25.501	30.703	46.340
Derechos	4.186	4.115	5.138	5.242	5.599	6.496	6.571	9.782	26.149	57.705	45.811
Otros	67.213	67.264	141.584	122.644	215.100	260.386	995.901	1.199.600	1.447.648	1.978.217	2.366.537
OTROS INGRESOS CORRIENTES	218.909	383.630	285.087	404.194	371.407	472.175	826.297	1.100.912	1.184.108	1.659.852	2.154.835
Vta de Bs y Ss/Ingresos de Operac.	35.270	39.237	49.364	76.800	72.578	84.346	103.402	111.262	155.384	197.000	260.582
Rentas de la Propiedad	31.317	30.353	13.894	72.165	110.892	140.702	182.138	113.595	52.934	51.266	24.082
Transferencias Corrientes	152.322	314.040	221.829	255.230	187.937	247.127	540.757	876.055	975.789	1.411.586	1.870.171
GASTOS CORRIENTES	3.044.680	3.474.192	3.889.802	4.883.712	6.193.966	8.543.936	12.313.252	15.473.167	19.458.650	28.008.894	34.559.497
REMUNERACIONES	1.379.337	1.444.361	1.729.265	2.287.555	3.007.613	4.069.368	5.623.452	6.957.783	8.527.328	12.397.661	15.677.495
OTROS GASTOS DE CONSUMO	380.450	527.096	533.571	674.052	802.562	1.043.447	1.512.998	2.034.226	2.687.657	3.774.136	4.385.650
Bienes de Consumo	82.447	136.022	111.166	143.433	168.928	214.491	261.525	339.490	505.378	566.152	
Servicios No Personales	311.764	396.016	423.586	555.782	668.153	874.102	1.337.012	1.778.901	2.339.516	3.335.334	
Otros	-13.761	-4.942	-1.181	-25.163	-34.519	-45.145	-85.539	-84.165	-157.237	-127.350	-130.838
RENTAS DE LA PROPIEDAD	94.550	84.845	62.221	93.987	95.060	75.145	51.084	36.987	19.359	31.354	27.399
PRESTACIONES DE LA SEG. SOCIAL	594.209	604.404	634.519	775.467	995.652	1.364.551	1.945.911	2.566.001	3.327.653	4.911.410	6.280.426
OTROS GASTOS CORRIENTES	2.509	5	3.494	5.774	4.272	6.183	728.389	869.528	1.024.098	1.450.949	1.727.026
TRANSFERENCIAS CORRIENTES	593.625	813.481	926.733	1.046.877	1.288.806	1.985.242	2.451.418	3.008.641	3.872.575	5.443.384	6.461.500
Al Sector Privado	287.194	452.466	485.721	484.385	610.840	879.666	1.200.715	1.575.886	1.866.861	2.853.977	3.293.111
A Instit.Provinciales y Municipales	302.792	355.907	433.629	552.586	645.970	1.001.486	1.129.117	1.239.605	1.796.410	2.589.217	3.146.522
Coparticipación a MMCC	271.046	303.656	408.556	512.454	633.239	828.034	1.030.041	1.101.878	1.607.077	2.198.447	2.920.357
Otras	31.746	52.251	25.073	40.132	12.732	173.452	110.796	151.407	215.696	390.769	226.165
Otras Transferencias	3.639	5.108	7.383	9.906	31.996	104.089	109.865	179.470	182.861	190	
RESULTADO ECONOMICO	170.584	494.448	1.250.087	1.224.717	1.210.362	1.119.298	1.133.276	-189	1.014.468	-113.427	449.781
RECURSOS DE CAPITAL	29.122	35.402	42.759	155.778	254.158	204.885	130.238	415.036	783.626	788.626	816.301
PROPIOS	53	73	59	49	7.160	233	187	207	248	214	211
REFERENCIAS DE CAPITAL	6.324	11.191	16.362	124.746	207.333	153.946	82.081	339.256	712.676	710.783	730.543
RECUPERACION DE PRESTAMOS	22.745	24.138	26.338	30.982	39.666	50.706	47.970	75.573	70.702	77.629	85.547
GASTOS DE CAPITAL	84.611	232.842	374.413	755.647	1.226.865	1.046.266	1.279.005	1.220.401	1.729.880	2.318.061	1.660.906
INVERSION REAL DIRECTA	71.253	193.263	329.763	646.060	965.723	794.737	903.246	703.905	938.134	1.408.651	1.095.482
Bienes Preexistentes	224	3.248	5.621	48.667	30.310	21.284	26.894	11.856	8.721	8.119	15.933
Construcciones	37.132	124.226	253.274	426.187	805.750	650.409	641.879	483.289	627.084	890.842	739.235
Maquinarias y Equipos	4.171	29.751	33.362	116.369	65.377	41.640	87.110	62.247	67.708	248.670	73.449
Otros	29.726	36.038	37.507	54.837	64.287	81.404	147.362	146.512	234.621	261.021	266.865
TRANSFERENCIAS DE CAPITAL	6.880	30.279	28.016	68.232	149.219	164.092	292.114	289.094	490.715	686.278	459.585
INVERSION FINANCIERA	6.478	9.300	16.634	41.354	111.924	87.437	83.646	227.402	301.031	223.132	105.839
TOTAL DE RECURSOS	3.244.386	4.004.042	5.182.648	6.264.207	7.658.487	9.868.119	13.576.765	15.888.014	21.256.744	28.684.093	35.825.578
TOTAL DE GASTOS	3.129.291	3.707.034	4.264.215	5.639.359	7.420.832	9.590.201	13.592.256	16.693.567	21.188.530	30.326.955	36.220.403
RESULT. FINANC. ANTES DE CONTRIBUC.	115.095	297.008	918.433	624.848	237.655	277.917	-15.491	-805.553	68.214	-1.642.862	-394.825
CONTRIBUCIONES FIGURATIVAS	179.340	254.283	305.483	604.907	811.001	763.283	952.193	861.147	1.031.223	1.366.200	1.827.731
GASTOS FIGURATIVOS	178.897	255.097	305.284	604.907	811.199	763.282	952.193	861.147	1.031.224	1.366.200	1.827.731
RESULTADO FINANCIERO	115.538	296.193	918.632	624.848	237.457	277.919	-15.492	-805.553	68.213	-1.642.862	-394.825
FUENTES FINANCIERAS	671.295	532.743	728.681	1.490.802	1.845.220	2.048.413	2.233.980	2.335.015	2.971.428	4.190.205	4.455.893
DISMINUCION DE LA INVERSION FCIERA.	56.191	97.206	194.883	625.533	959.222	1.007.769	738.069	659.132	688.001	1.020.565	881.438
ENDEUD. PUBLICO E INCREM.PASIVO	615.104										

PROVINCIA DE SANTA FE

Esquema Ahorro-Inversión y Financiamiento de la ADMINISTRACION PROVINCIAL

En miles de pesos CONSTANTES de diciembre de 2012

CONCEPTOS	1991	1992	1993	1994	1995	1996	1997	1998	1999	2000	2001
RECURSOS CORRIENTES	8.354.717	9.998.482	11.064.036	11.179.033	11.348.251	10.912.209	11.675.541	12.602.053	12.509.280	12.794.160	12.181.289
INGRESOS TRIBUTARIOS	5.652.866	6.671.942	7.444.645	7.537.322	7.068.343	7.307.581	8.632.717	9.755.034	9.424.251	9.415.323	8.492.057
Sobre los Ingresos							1.126.432	1.397.781	1.530.365	1.514.295	1.493.705
Ganancias							1.113.409	1.397.781	1.530.365	1.514.295	1.493.705
Otros							13.024				
Sobre el Patrimonio	668.899	747.184	688.689	809.248	748.996	720.965	877.881	981.637	1.005.041	1.066.178	929.798
Activos							7.811	2.271	939	1.519	1.123
Inmobiliario	632.531	715.266	660.200	780.251	717.300	700.522	753.882	774.239	844.691	886.005	767.163
Patente Unica s/Vehiculos	36.369	31.917	28.490	28.997	31.695	20.443	25.777	27.161	28.947	36.408	33.701
Bienes Personales							90.411	177.966	130.463	142.247	127.811
Otros											
Sobre la Prod.,Consumo y Transac.	1.738.157	2.379.147	2.750.167	2.880.598	2.277.888	2.320.732	5.307.973	6.097.946	5.637.745	5.511.272	4.780.779
Valor Agregado							2.423.487	2.835.115	2.518.395	2.403.953	1.998.463
Internos Unificados							240.518	232.309	218.215	210.507	219.158
Combustibles Líquidos	27.112	93.233	117.432	112.004	77.288	111.173	145.468	364.126	359.981	366.111	317.604
Consumo Energía Electrica											
Sellos y Tasas Retrib. de Serv.	500.517	649.569	795.953	728.946	521.814	494.260	561.220	614.071	612.829	596.794	540.700
Ingresos Brutos	1.210.528	1.636.344	1.836.782	2.039.648	1.678.786	1.715.299	1.937.279	2.052.324	1.811.639	1.793.642	1.631.839
Otros									116.686	140.265	73.015
Otros Tributos de Origen Nacional	2.973.760	3.349.732	3.374.305	3.236.981	2.955.899	3.184.788	96.436	101.041	70.403	94.882	47.040
Otros Tributos de Origen Provincial	26.183	27.159	20.603	17.376	121.887	80.028	394.537	396.125	395.253	407.476	238.821
Régimen de Garantía y Fondos Nac.	245.867	168.721	610.881	593.118	963.673	1.001.067	829.459	780.503	785.445	821.220	1.001.914
CONTRIBUCION A LA SEGURID. SOCIAL	1.544.461	1.963.218	1.931.507	1.892.140	2.004.120	2.260.571	2.140.831	2.196.449	2.319.356	2.497.702	2.599.623
INGRESOS NO TRIBUTARIOS	638.006	834.093	939.685	944.853	1.011.371	856.397	155.239	368.847	386.621	414.026	366.594
Tasas y Tarifas	72.835	83.698	96.842	78.261	76.315	94.505	94.900	33.238	35.923	38.175	39.220
Derechos				4.441	1.645	7.611	1.192	21.987	24.345	24.446	19.895
Otros	565.171	750.395	842.843	862.151	933.411	754.281	59.147	313.622	326.352	351.405	307.479
OTROS INGRESOS CORRIENTES	519.383	529.228	748.198	804.718	1.264.417	487.661	746.754	281.723	379.052	467.109	723.015
Vta de Bs y Ss/Ingresos de Operac.	294.518	343.059	372.185	422.309	411.955	87.228	378.515	168.969	159.239	179.040	179.239
Rentas de la Propiedad	138.472	47.159	46.186				48.883	41.262	18.717	37.682	118.256
Transferencias Corrientes	86.394	139.011	329.827	382.409	852.462	400.432	319.356	71.493	201.096	250.387	425.520
GASTOS CORRIENTES	8.094.700	8.968.273	10.419.640	10.628.054	10.866.744	10.485.967	10.902.889	11.929.837	12.412.804	12.575.360	12.695.727
REMUNERACIONES	3.702.028	4.320.157	5.019.507	5.037.718	5.064.516	4.979.258	5.106.291	5.421.595	5.886.784	5.999.379	5.991.150
OTROS GASTOS DE CONSUMO	1.154.576	1.164.447	1.388.996	1.489.379	1.773.351	1.426.987	1.314.221	1.481.890	1.458.251	1.484.888	1.549.127
Bienes de Consumo	36.874	26.282	28.933	29.546	19.810	1.894		244.950	254.088	260.628	261.420
Servicios No Personales	83.618	93.125	121.792	133.631	130.463	18.900		1.251.535	1.216.646	1.229.056	1.296.846
Otros	381.215	1.045.040	559.839	1.326.202	1.623.079	1.406.193	1.314.221	-14.595	-12.483	-4.796	-9.140
RENTAS DE LA PROPIEDAD	204.881	1.745	5.685	16.924	29.651	73.602	114.357	150.010	187.494	299.224	270.830
PRESTACIONES DE LA SEG. SOCIAL	1.533.863	1.771.106	2.027.791	1.981.827	2.006.478	2.081.227	2.246.642	2.415.847	2.422.332	2.422.213	2.518.809
OTROS GASTOS CORRIENTES								276.645	37.747	25.170	20.276
TRANSFERENCIAS CORRIENTES	1.499.352	1.710.818	1.977.662	2.102.206	1.992.748	1.924.893	2.121.378	2.183.850	2.420.196	2.344.486	2.345.535
Al Sector Privado	605.826	679.977	927.151	1.029.431	1.015.797	932.872	1.001.738	968.614	1.208.264	1.098.362	1.167.013
A Instit.Provinciales y Municipales	893.526	1.030.841	1.032.788	1.072.775	976.951	992.022	1.078.301	1.128.229	1.211.056	1.225.229	1.159.801
Coparticipación a MMCC	887.524	1.023.941	1.025.898	1.066.018	969.931	987.614	1.054.371	1.079.359	1.116.165	1.126.448	1.055.060
Otras	6.003	6.899	6.890	6.757	7.020	4.408	23.930	48.869	94.890	98.780	104.741
Otras Transferencias			17.723				41.338	87.007	876	20.896	18.721
RESULTADO ECONOMICO	260.018	1.030.209	644.395	550.979	481.507	426.242	772.652	672.216	96.476	218.799	-514.437
RECURSOS DE CAPITAL	49.020	57.308	85.509	70.228	260.009	80.399	139.197	579.556	186.017	151.954	117.579
PROPIOS	3.085	712	182	592	183	129	77	116	10.739	811	771
TRANSFERENCIAS DE CAPITAL			49	7.556	4.442	576	45.060	74.874	63.435	35.841	18.567
RECUPERACION DE PRESTAMOS	45.935	56.596	85.278	62.081	255.383	79.694	94.060	504.566	111.842	115.302	98.241
GASTOS DE CAPITAL	658.198	476.189	673.465	991.780	1.398.072	936.268	1.059.842	2.598.185	992.887	789.881	639.515
INVERSION REAL DIRECTA	527.113	379.895	530.304	872.567	859.987	682.702	654.528	781.876	639.348	658.496	523.731
Bienes Preexistentes	4.639	292	5.047	14.908	3.836	4.658	7.342	3.236	4.139	2.243	2.327
Construcciones	482.129	354.429	485.634	816.048	812.460	625.574	566.647	611.052	537.353	564.999	363.564
Maquinarias y Equipos	40.345	25.174	39.624	41.611	43.691	52.470	80.539	145.572	77.872	77.024	43.484
Otros								22.016	19.985	14.230	114.357
TRANSFERENCIAS DE CAPITAL	6.051	19.378	43.944	32.872	132.881	75.592	149.497	121.019	135.428	64.317	63.593
INVERSION FINANCIERA	125.033	76.916	99.217	86.341	405.204	177.974	255.817	1.695.290	218.110	67.069	52.191
TOTAL DE RECURSOS	8.403.738	10.055.789	11.149.544	11.249.261	11.608.260	10.992.609	11.814.738	13.181.609	12.695.297	12.946.114	12.298.868
TOTAL DE GASTOS	8.752.898	9.444.462	11.093.106	11.619.834	12.264.816	11.422.235	11.962.732	14.528.022	13.405.691	13.365.241	13.335.241
RESULT. FINAN. ANTES DE CONTRIB.	-349.160	611.328	56.439	-370.573	-656.556	-429.627	-147.994	-1.346.412	-710.394	-419.128	-1.036.373
CONTRIBUCIONES FIGURATIVAS	981.055	734.347	1.139.249	1.210.953	1.195.146	725.131	824.703	1.033.680	940.523	835.636	771.174
GASTOS FIGURATIVOS	1.001.383	787.797	1.139.245	1.277.944	1.227.346	736.614	831.402	1.034.317	940.525	835.636	771.174
RESULTADO FINANCIERO	-369.487	557.878	56.443	-437.564	-688.756	-441.109	-154.694	-1.347.049	-710.395	-419.128	-1.036.373
FUENTES FINANCIERAS	420.202	192.730	355.295	716.658	640.252	803.810	524.278	1.648.475	2.525.575	1.858.343	2.531.784
DISMINUCION DE LA INVERSION FCIERA.	1.027	58.619	303.420	532.360	454.791	268.498	208.151	593.902	559.724	659.654	617.242
ENDEUD. PUBLICO E INCREM.PASIVO	419.176	134.111	51.875	184.298	185.461	535.312	316.127	1.054.573	1.965.851	1.198.689	1.914.542
INCREMENTO DEL PATRIMONIO											
APLICACIONES FINANCIERAS	465.692	253.744	27.732	29.137	327.834	40.423	173.140	429.097	1.754.354	1.394.346	1.460.025
INVERSION FINANCIERA				1.580				234.418	1.527.803	1.317.546	1.087.707
AMORT.DEUDA Y DISM. DE PASIVOS	465.692	253.744	27.732	27.556	327.834	40.423	173.140	194.679	226.551	76.800	372.319
CONTR.FIG. P/APLICAC.FINANCIERAS											
GASTOS FIG. P/ APLICAC.FINANCIERAS											
FINANCIAMIENTO NETO	-45.489	-61.014	327.563	687.521	312.418	763.387	351.138	1.219.379	771.222	463.997	1.071.758

Nota: Cifras actualizadas a diciembre de 2012 mediante la utilización del Índice de Precios Mixtos (50% I.P.C.-50% I.P.M.)

PROVINCIA DE SANTA FE

Esquema Ahorro-Inversión y Financiamiento de la ADMINISTRACION PROVINCIAL

En miles de pesos constantes de diciembre de 2012

CONCEPTOS	2002	2003	2004	2005	2006	2007	2008	2009	2010	2011	2012
RECURSOS CORRIENTES	9.003.864	9.579.352	11.723.472	12.762.554	13.980.291	16.673.680	20.949.820	22.619.462	26.651.038	32.682.524	36.851.238
INGRESOS TRIBUTARIOS	6.444.347	6.973.916	9.256.257	10.030.264	10.836.351	12.695.518	14.443.322	14.871.376	18.315.019	21.856.617	24.575.799
Sobre los Ingresos	896.479	1.426.099	2.056.330	2.375.316	2.603.692	3.090.986	3.550.168	3.454.834	4.292.924	5.433.339	6.261.582
Ganancias	896.479	1.426.099	2.056.330	2.375.316	2.603.692	3.090.986	3.550.168	3.454.834	4.292.924	5.433.339	6.261.582
Otros											
Sobre el Patrimonio	684.753	773.333	808.349	718.984	709.343	692.323	745.488	748.085	1.151.031	1.108.759	1.204.786
Activos	476	319	162	118	243	253	175	150	79	75	81
Inmobiliario	569.600	542.143	577.608	483.032	463.013	421.274	415.564	379.378	725.458	664.170	714.371
Patente Unica s/Vehiculos	31.566	16.426	20.806	25.839	29.680	33.598	38.940	42.028	54.361	63.159	67.796
Bienes Personales	83.112	214.446	209.773	209.994	216.406	237.198	290.808	326.529	371.133	381.355	422.538
Otros											
Sobre la Prod.,Consumo y Transac.	3.171.839	3.719.048	5.007.855	5.678.673	6.380.633	7.786.139	9.102.093	9.640.612	11.839.538	14.195.925	15.973.106
Valor Agregado	1.139.233	1.454.854	2.221.728	2.563.861	2.993.867	3.769.921	4.349.334	4.472.885	5.328.107	6.274.330	7.190.912
Internos Unificados	174.224	186.256	280.936	317.360	326.402	345.607	367.782	416.048	518.952	540.779	586.911
Combustibles Líquidos	238.632	142.866	133.581	136.024	143.525	166.112	181.870	242.950	303.014	346.550	409.801
Consumo Energía Eléctrica											
Sellos y Tasas Contrib. de Serv.	325.599	344.417	424.305	467.229	518.332	627.286	675.866	641.171	795.608	1.022.873	1.042.072
Ingresos Brutos	1.287.469	1.590.459	1.947.167	2.194.047	2.398.471	2.877.152	3.527.178	3.867.549	4.893.842	6.011.381	6.743.406
Otros	6.682	196	137	152	37	62	65	10	15	12	4
Otros Tributos de Origen Nacional	476.001	514.872	826.947	733.153	666.169	716.962	747.583	755.614	786.121	896.031	932.397
Otros Tributos de Origen Provincial	136.282	140.807	177.323	173.384	152.722	111.542	32.312	21.537	22.168	21.644	23.416
Régimen de Garantía y Fondos Nac.	1.078.994	399.758	379.454	350.755	323.792	297.566	265.678	250.694	223.237	200.918	180.512
CONTRIBUCION A LA SEGURID. SOCIAL	1.722.571	1.481.980	1.456.761	1.595.970	2.000.931	2.678.456	3.634.282	4.344.861	4.842.875	6.459.940	7.419.182
INGRESOS NO TRIBUTARIOS	223.924	197.465	360.205	291.823	441.747	484.978	1.584.837	1.793.836	1.951.724	2.421.272	2.588.048
Tasas y Tarifas	23.982	25.174	25.549	25.002	25.040	24.480	24.978	26.083	29.976	35.972	48.778
Derechos	11.722	9.933	11.719	10.951	10.571	11.209	10.237	14.300	34.040	67.608	48.222
Otros	188.220	162.358	322.936	255.869	406.136	449.289	1.551.624	1.753.453	1.884.487	2.317.692	2.491.048
OTROS INGRESOS CORRIENTES	613.022	925.990	650.249	844.497	701.262	844.727	1.287.380	1.609.389	1.541.421	1.944.694	2.268.209
Vta de Bs y Ss/Ingresos de Operac.	98.768	94.709	112.593	160.461	137.037	145.537	161.101	162.651	202.272	230.807	274.292
Rentas de la Propiedad	87.699	73.264	31.691	150.777	209.377	242.778	283.773	166.061	68.908	60.063	25.349
Transferencias Corrientes	426.555	758.018	505.965	533.260	354.849	426.411	842.505	1.280.677	1.270.241	1.653.824	1.968.567
GASTOS CORRIENTES	8.526.170	8.385.873	8.872.173	10.203.709	11.694.977	14.742.358	19.184.167	22.619.737	25.330.447	32.815.416	36.377.793
REMUNERACIONES	3.862.626	3.486.344	3.944.247	4.779.468	5.678.746	7.021.597	8.761.393	10.171.365	11.100.514	14.525.186	16.502.343
OTROS GASTOS DE CONSUMO	1.065.393	1.272.285	1.217.011	1.408.320	1.515.337	1.800.443	2.357.265	2.973.771	3.498.679	4.421.804	4.616.395
Bienes de Consumo	230.880	328.326	253.556	299.678	318.958	370.099	407.459	496.290	657.880	663.308	
Servicios No Personales	873.048	955.888	966.148	1.161.215	1.261.556	1.508.241	2.083.077	2.600.519	3.045.483	3.907.700	
Otros	-38.536	-11.929	-2.694	-52.573	-65.177	-77.897	-133.271	-123.308	-204.685	-149.204	-137.721
RENTAS DE LA PROPIEDAD	264.773	204.794	141.918	196.370	179.486	129.661	79.589	54.070	25.175	36.735	28.841
PRESTACIONES DE LA SEG. SOCIAL	1.663.993	1.458.888	1.447.262	1.620.210	1.879.915	2.354.501	3.031.748	3.751.157	4.331.798	5.754.242	6.610.861
OTROS GASTOS CORRIENTES	7.026	12	7.969	12.064	8.067	10.669	1.134.837	1.271.136	1.333.127	1.699.942	1.817.891
TRANSFERENCIAS CORRIENTES	1.662.358	1.963.550	2.113.766	2.187.277	2.433.426	3.425.487	3.819.333	4.398.238	5.041.154	6.377.507	6.801.462
Al Sector Privado	804.244	1.092.145	1.107.872	1.012.042	1.153.341	1.517.843	1.870.726	2.303.739	2.430.200	3.343.740	3.466.373
A Instit.Provinciales y Municipales	847.924	859.075	989.056	1.154.538	1.219.672	1.728.041	1.759.175	1.812.140	2.338.490	3.033.544	3.312.072
Coparticipación a MMCC	759.024	732.953	931.867	1.070.687	1.195.633	1.428.753	1.604.814	1.610.801	2.092.025	2.575.716	3.074.007
Otras	88.900	126.121	57.189	83.850	24.039	299.288	172.621	221.337	280.784	457.828	238.065
Otras Transferencias	10.190	12.329	16.839	20.697	60.413	179.603	171.171	262.362	238.041	223	
RESULTADO ECONOMICO	477.695	1.193.479	2.851.299	2.558.845	2.285.314	1.931.322	1.765.655	-276	1.320.591	-132.892	473.445
RECURSOS DE CAPITAL	81.552	85.452	97.528	325.471	479.882	353.524	202.913	606.728	1.020.091	923.960	859.249
PROPIOS	148	176	135	103	13.518	402	292	303	323	250	222
REFERENCIAS DE CAPITAL	17.709	27.012	37.320	260.637	391.470	265.630	127.883	495.947	927.731	832.759	768.980
RECUPERACION DE PRESTAMOS	63.694	58.263	60.074	64.731	74.894	87.492	74.738	110.477	97.036	90.951	90.048
GASTOS DE CAPITAL	236.940	562.026	853.991	1.578.799	2.316.474	1.805.307	1.992.703	1.784.066	2.251.885	2.715.857	1.748.292
INVERSION REAL DIRECTA	199.533	466.492	752.150	1.349.836	1.823.404	1.371.299	1.407.265	1.029.016	1.221.223	1.650.386	1.153.119
Bienes Preexistentes	627	7.840	12.820	101.681	57.228	36.725	41.902	17.332	11.353	9.512	16.771
Construcciones	103.983	299.852	577.688	890.448	1.521.355	1.122.265	1.000.054	706.505	816.311	1.043.717	778.129
Maquinarias y Equipos	11.680	71.813	76.095	243.134	123.439	71.848	135.719	90.997	88.139	291.343	77.314
Otros	83.243	86.987	85.548	114.573	121.381	140.461	229.591	214.182	305.420	305.814	280.905
TRANSFERENCIAS DE CAPITAL	19.266	73.086	63.901	142.560	281.743	283.137	455.116	422.618	638.792	804.048	483.765
INVERSION FINANCIERA	18.141	22.448	37.940	86.403	211.326	150.870	130.322	332.431	391.870	261.423	111.408
TOTAL DE RECURSOS	9.085.416	9.664.805	11.821.000	13.088.025	14.460.173	17.027.204	21.152.733	23.226.189	27.671.130	33.606.484	37.710.487
TOTAL DE GASTOS	8.763.110	8.947.899	9.726.164	11.782.508	14.011.451	16.547.664	21.176.868	24.403.803	27.582.332	35.531.273	38.126.085
RESULT. FINANC. ANTES DE CONTRIB.	322.306	716.906	2.094.836	1.305.517	448.722	479.540	-24.135	-1.177.612	88.798	-1.924.789	-415.598
CONTRIBUCIONES FIGURATIVAS	502.215	613.777	696.770	1.263.854	1.531.271	1.317.026	1.483.526	1.258.883	1.342.402	1.600.649	1.923.894
GASTOS FIGURATIVOS	500.974	615.743	696.316	1.263.854	1.531.644	1.317.024	1.483.526	1.258.883	1.342.403	1.600.649	1.923.894
RESULTADO FINANCIERO	323.547	714.940	2.095.290	1.305.517	448.349	479.542	-24.137	-1.177.613	88.797	-1.924.789	-415.598
FUENTES FINANCIERAS	1.879.861	1.285.915	1.662.034	3.114.785	3.484.004	3.534.489	3.480.562	3.4			

PROVINCIA DE SANTA FE

Administración Provincial - Evolución del Resultado

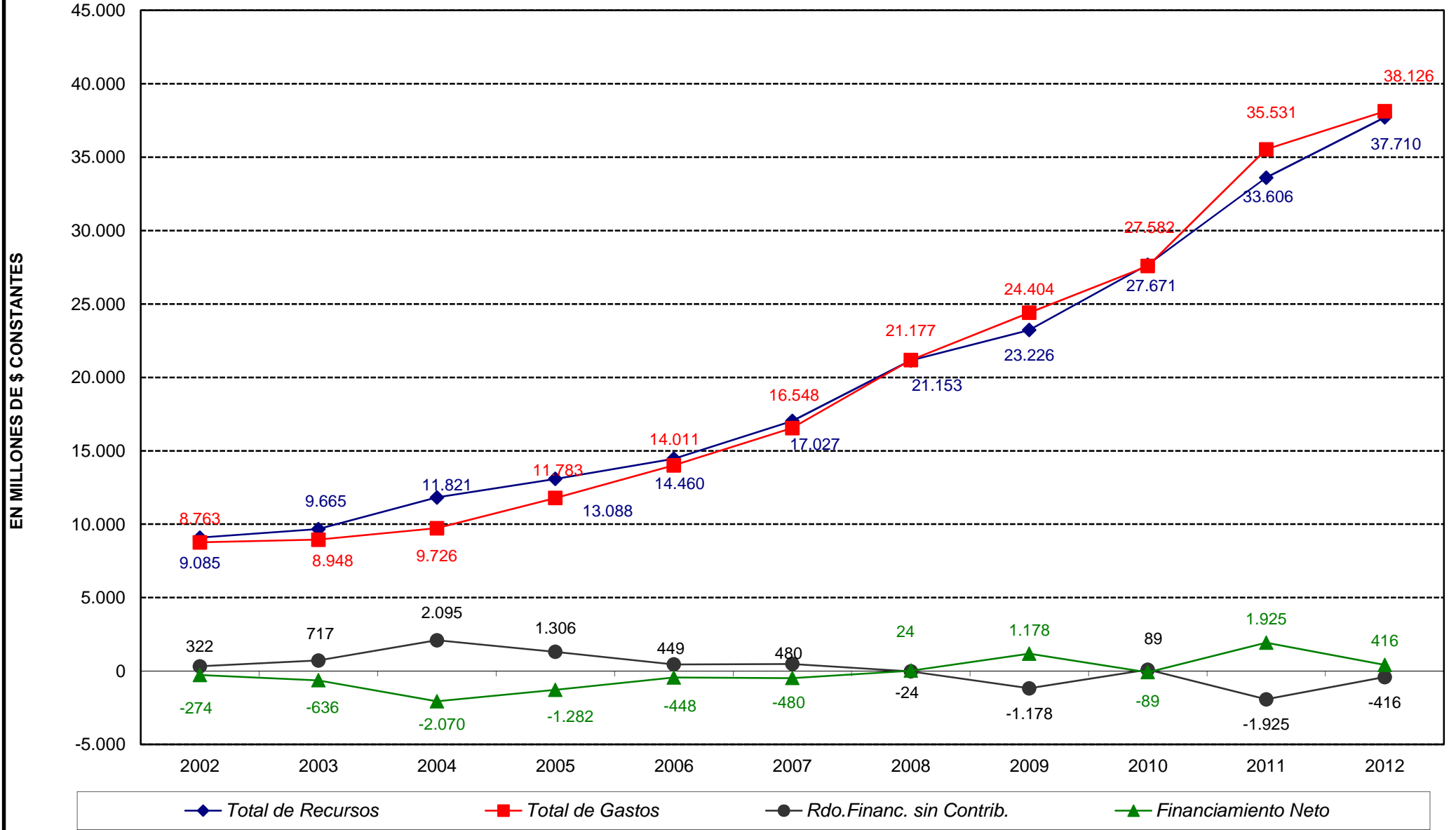

PROVINCIA DE SANTA FE
RECURSOS DE LA ADMINISTRACION PROVINCIAL
 En miles de pesos corrientes

RUBROS	1991	1992	1993	1994	1995	1996	1997	1998	1999	2000	2001	2002	2003	2004	2005	2006	2007	2008	2009	2010	2011	2012
RECURSOS CORRIENTES	1.537.999	2.120.161	2.497.118	2.645.454	2.786.989	2.708.402	2.889.344	3.029.744	2.998.185	3.092.069	2.842.813	3.215.264	3.968.640	5.139.889	6.108.430	7.404.329	9.663.234	13.446.527	15.472.978	20.473.118	27.895.467	35.009.277
INGRESOS TRIBUTARIOS	1.040.622	1.414.774	1.680.233	1.783.664	1.735.897	1.813.736	2.136.337	2.345.273	2.258.775	2.275.478	1.981.837	2.301.265	2.889.231	4.058.195	4.800.698	5.739.216	7.357.690	9.270.366	10.172.853	14.069.453	18.655.247	23.347.410
De Jurisdicción Provincial	442.938	648.922	754.285	850.788	754.318	747.217	908.881	928.951	885.213	899.121	749.654	839.365	1.091.347	1.379.822	1.600.285	1.886.644	2.359.262	3.010.161	3.387.214	4.986.670	6.643.207	8.161.649
Inmobiliario	116.441	151.671	149.005	184.642	176.160	173.869	186.563	186.140	202.453	214.128	179.037	203.403	224.605	253.239	231.190	245.224	244.149	266.727	259.516	557.291	566.888	678.664
Patente Unica s/Vehiculo	6.695	6.768	6.430	6.862	7.784	5.074	6.379	6.530	6.938	8.799	7.865	11.272	6.805	9.122	12.367	15.719	19.472	24.994	28.750	41.760	53.908	64.408
Sellos y Tasas Retrib. de Serv.	92.139	137.740	179.644	172.501	128.151	122.675	138.885	147.633	146.881	144.232	126.186	116.271	142.689	186.027	223.626	274.522	363.544	433.801	438.597	611.180	873.052	989.985
Ingresos Brutos	222.843	346.984	414.556	482.671	412.289	425.736	479.418	493.413	434.208	433.484	380.831	459.753	658.913	853.691	1.050.117	1.270.293	1.667.454	2.263.900	2.645.620	3.759.411	5.130.885	6.406.346
Otros Tributos de Origen Provincial	4.820	5.759	4.650	4.112	29.934	19.863	97.636	95.235	94.733	98.478	55.735	48.666	58.335	77.743	82.985	80.886	64.644	20.740	14.733	17.029	18.474	22.245
De Jurisdicción Nacional	597.684	765.852	925.948	932.876	981.579	1.066.519	1.227.456	1.416.322	1.373.562	1.376.357	1.232.183	1.461.900	1.797.884	2.678.373	3.200.413	3.852.571	4.998.427	6.260.206	6.785.639	9.082.783	12.012.039	15.185.761
Ganancias							275.535	336.050	366.793	365.972	348.594	320.131	590.820	901.551	1.136.877	1.378.984	1.791.381	2.278.656	2.363.300	3.297.790	4.637.510	5.948.605
Activos							1.933	546	225	367	262	170	132	71	57	129	147	113	103	61	64	77
Bienes Personales							22.374	42.786	31.269	34.378	29.828	29.679	88.843	91.970	100.508	114.614	137.468	186.654	223.364	285.101	325.498	401.418
Valor Agregado							599.740	681.609	603.601	580.983	466.392	406.818	602.733	974.066	1.227.118	1.585.630	2.184.858	2.791.596	3.059.704	4.093.010	5.355.319	6.831.483
Internos Unificados							59.521	55.851	52.301	50.875	51.146	62.215	77.164	123.170	151.895	172.871	200.296	236.059	284.600	398.655	461.570	557.575
Combustibles Líquidos	4.991	19.770	26.504	26.505	18.981	27.593	35.999	87.542	86.279	88.481	74.121	85.215	59.188	58.566	65.104	76.014	96.270	116.732	166.191	232.773	295.790	389.318
Consumo Energía Eléctrica																						
Otros Tributos de Origen Nacional	547.432	710.305	761.570	766.013	725.932	790.462	23.885	24.292	16.874	22.931	10.978	169.979	213.307	362.556	350.902	352.821	415.516	479.832	516.882	603.892	764.788	885.793
Rég. de Garantía y Fondos Nac.	117.449	176.868	212.084	223.594	248.380	212.557	38.417	88.677	92.664	100.061	85.554	79.963	81.808	157.924	139.673	233.961	281.069	1.017.219	1.227.084	1.499.299	2.066.625	2.458.688
Otros	45.261	35.777	137.874	140.358	236.666	248.464	3.223	187.646	188.253	198.471	233.822	389.307	165.616	166.363	167.879	171.489	172.454	170.524	171.489	171.489	171.489	171.489
CONTRIBUCIONES SEG. SOCIAL	284.316	416.297	435.935	447.764	492.187	561.072	529.791	528.063	555.896	603.640	606.688	615.127	613.971	638.684	763.865	1.059.745	1.552.300	2.332.644	2.972.128	3.720.258	5.513.743	7.048.344
INGRESOS NO TRIBUTARIOS	117.449	176.868	212.084	223.594	248.380	212.557	38.417	88.677	92.664	100.061	85.554	79.963	81.808	157.924	139.673	233.961	281.069	1.017.219	1.227.084	1.499.299	2.066.625	2.458.688
OTROS INGRESOS CORRIENTES	95.612	112.222	168.866	190.432	310.525	121.037	184.799	67.731	90.850	112.890	168.734	218.909	383.630	285.087	404.194	371.407	472.175	826.297	1.100.912	1.184.108	1.659.852	2.154.835
RECURSOS DE CAPITAL	9.024	12.152	19.299	16.619	63.855	19.955	34.447	139.335	44.584	36.724	27.440	29.122	35.402	42.759	155.778	254.158	204.885	130.238	415.036	783.626	788.626	816.301
CONTRIBUCIONES FIGURATIVAS	180.600	155.717	257.125	286.565	293.513	179.977	204.089	248.514	225.422	201.955	179.973	179.340	254.283	305.483	604.907	811.001	763.283	952.193	861.147	1.031.223	1.366.200	1.827.731
FUENTES FINANCIERAS	77.354	40.868	80.189	169.593	157.238	199.505	129.743	396.321	605.322	449.121	590.856	671.295	532.743	728.681	1.490.802	1.845.220	2.048.413	2.233.980	2.335.015	2.971.428	4.190.205	4.455.893
CONTR.FIG. P/APLICAC. FINANCIERAS													6.464	6.446	6.680	6.944	7.233	7.380	7.944	9.018	9.947	9.888
TOTAL GENERAL DE RECURSOS	1.804.977	2.328.898	2.853.731	3.118.231	3.301.595	3.107.839	3.257.623	3.813.914	3.873.513	3.779.869	3.641.082	4.095.021	4.797.531	6.223.258	8.366.597	10.321.652	12.687.049	16.770.318	19.092.119	25.268.413	34.250.445	42.119.090

DIRECCION GENERAL DE PROGRAMACION Y ESTADISTICA HACENDAL

PROVINCIA DE SANTA FE
GASTOS DE LA ADMINISTRACION PROVINCIAL
 En miles de pesos corrientes

PARTIDAS	1991	1992	1993	1994	1995	1996	1997	1998	1999	2000	2001	2002	2003	2004	2005	2006	2007	2008	2009	2010	2011	2012
GASTOS CORRIENTES	1.490.133	1.901.707	2.351.680	2.515.068	2.668.737	2.602.609	2.698.136	2.868.132	2.975.062	3.039.190	2.962.870	3.044.680	3.474.192	3.889.802	4.883.712	6.193.966	8.543.936	12.313.251	15.473.167	19.458.570	28.008.894	34.537.630
REMUNERACIONES	681.497	916.082	1.132.887	1.192.147	1.243.782	1.235.848	1.263.653	1.303.442	1.410.926	1.449.919	1.398.187	1.379.337	1.444.361	1.729.265	2.287.555	3.007.613	4.069.368	5.623.452	6.957.783	8.527.328	12.397.661	15.677.495
OTROS GASTOS DE CONSUMO	212.543	246.919	313.492	352.453	435.513	354.177	325.230	356.271	349.509	358.865	361.528	380.450	527.096	533.571	674.052	802.562	1.043.447	1.512.998	2.034.226	2.687.657	3.774.136	4.385.650
RENTAS DE LA PROPIEDAD	37.716	370	1.283	4.005	7.282	18.268	28.300	36.065	44.938	72.316	63.205	94.550	84.845	62.221	93.987	95.060	75.145	51.084	36.987	19.339	31.354	27.399
PRESTACIONES A LA SEG. SOCIAL	282.365	375.560	457.666	468.988	492.766	516.559	555.976	580.810	580.577	585.396	587.828	594.209	604.404	634.519	775.467	995.652	1.364.551	1.945.911	2.566.001	3.327.653	4.911.410	6.280.426
OTROS GASTOS CORRIENTES								66.510	9.047	6.083	4.732	2.509	5	3.494	5.774	4.272	6.183	728.389	869.528	1.024.098	1.450.949	1.727.026
TRANSFERENCIAS CORRIENTES	276.012	362.776	446.352	497.475	489.394	477.757	524.977	525.034	580.065	566.611	547.390	593.625	813.481	926.733	1.046.877	1.288.806	1.985.242	2.451.418	3.008.641	3.872.495	5.443.384	6.439.633
Coparticipación a MMCC	163.382	217.125	231.542	252.267	238.203	245.125	260.925	259.496	267.519	272.238	246.225	271.046	303.656	408.556	512.454	633.239	828.034	1.030.041	1.101.878	1.607.077	2.198.447	2.920.357
Resto	112.630	145.651	214.810	245.208	251.191	232.632	264.052	265.538	312.546	294.373	301.165	322.579	509.825	518.177	534.423	655.568	1.157.208	1.421.376	1.906.763	2.265.418	3.244.937	3.519.276
GASTOS DE CAPITAL	121.166	100.975	151.999	234.699	343.349	232.381	262.279	624.647	237.972	190.897	149.247	84.611	232.842	374.413	755.647	1.226.865	1.046.266	1.279.005	1.220.401	1.729.880	2.318.061	1.660.906
INVERSION REAL DIRECTA	97.035	80.556	119.688	206.488	211.202	169.446	161.976	187.976	153.237	159.144	122.226	71.253	193.263	329.763	646.060	965.723	794.737	903.246	703.905	938.134	1.408.651	1.095.482
Bienes Preexistentes	854	62	1.139	3.528	942	1.156	1.817	778	992	542	543	224	3.248	5.621	48.667	30.310	21.284	26.894	11.856	8.721	8.119	15.933
Construcciones	88.754	75.156	109.606	193.113	199.530	155.267	140.228	146.907	128.791	136.548	84.847	37.132	124.226	253.274	426.187	805.750	650.409	641.879	483.289	627.084	890.842	739.235
Maquinarias y Equipos	7.427	5.338	8.943	9.847	10.730	13.023	19.931	34.998	18.664	18.615	10.148	4.171	29.751	33.362	116.369	65.377	41.640	87.110	62.247	67.708	248.670	73.449
Otros								5.293	4.790	3.439	26.688	29.726	36.038	37.507	54.837	64.287	81.404	147.362	146.512	234.621	261.021	266.865
TRANSFERENCIAS DE CAPITAL	1.114	4.109	9.918	7.779	32.634	18.762	36.996	29.095	32.459	15.544	14.841	6.880	30.279	28.016	68.232	149.219	164.092	292.114	289.094	490.715	686.278	459.585
INVERSION FINANCIERA	23.017	16.310	22.393	20.432	99.513	44.173	63.307	407.576	52.276	16.209	12.180	6.478	9.300	16.634	41.354	111.924	87.437	83.646	227.402	301.031	223.132	105.839
GASTOS FIGURATIVOS	184.342	167.051	257.124	302.418	301.421	182.827	205.747	248.667	225.422	201.955	179.973	178.897	255.097	305.284	604.907	811.199	763.282	952.193	861.147	1.031.224	1.366.200	1.827.731
APLICACIONES FINANCIERAS	85.728	53.806	6.259	6.895	80.512	10.033	42.847	103.162	420.478	336.983	340.734	769.257	796.299	1.636.098	2.104.580	2.082.678	2.326.332	2.218.488	1.529.462	3.039.641	2.547.343	4.061.068
GASTOS FIG. P/ APLICAC. FINANCIERAS													6.464	6.446	6.680	6.944	7.233	7.380	7.944	9.018	9.947	9.888
TOTAL GENERAL DE GASTOS	1.881.369	2.223.539	2.767.062	3.059.080	3.394.019	3.027.850	3.209.009	3.844.608	3.858.934	3.769.025	3.632.824	4.077.445	4.764.893	6.212.043	8.355.526	10.321.653	12.687.048	16.770.317	19.092.120	25.268.333	34.250.446	42.097.223

Fuente: Cuentas Generales de Ejercicio.

DIRECCION GENERAL DE PROGRAMACION Y ESTADISTICA HACENDAL

PROVINCIA DE SANTA FE

Total de Gastos según la clasificación por Finalidad/Función de la ADMINISTRACION PROVINCIAL

En miles de pesos corrientes

CONCEPTOS	1991	1992	1993	1994	1995	1996	1997	1998	1999	2000	2001	2002	2003	2004	2005	2006	2007	2008	2009	2010	2011	2012
1 - ADMINISTRACION GUBERNAMENTAL	363.377	481.583	630.972	688.757	764.811	710.853	700.330	765.212	766.685	759.443	794.248	713.338	803.685	936.747	1.228.552	1.454.201	1.874.615	3.490.535	4.314.803	4.152.622	5.501.273	6.435.006
10 - Legislativa	33.795	44.568	59.061	66.289	66.992	64.492	66.810	74.010	73.436	71.425	66.289	46.457	43.362	49.958	56.905	74.987	97.569	158.404	201.396	250.644	347.958	448.122
20 - Judicial	71.168	90.098	117.295	117.757	128.091	139.221	147.273	148.724	153.578	154.342	151.498	149.997	148.671	177.229	232.497	260.079	303.415	389.918	476.533	609.978	829.639	1.125.329
30 - Dirección Superior Ejecutiva								194.812	189.006	171.014	164.173	148.481	215.281	196.745	278.245	340.721	446.931	1.554.878	1.981.379	879.330	1.271.929	1.096.753
50 - Relaciones Interiores	169.099	222.219	235.235	257.390	252.007	255.971	286.587	280.671	279.129	285.989	333.213	287.856	311.732	416.972	546.692	637.721	854.590	1.157.025	1.372.045	2.078.652	2.612.232	3.219.050
60 - Administración Fiscal	86.421	119.940	213.515	240.670	311.531	244.553	192.940	58.342	61.975	66.731	69.200	71.013	74.569	84.496	95.299	120.658	143.663	186.388	234.343	272.038	355.523	441.796
70 - Control de la Gestión Pública	2.894	4.758	5.866	6.651	6.190	6.416	6.720	7.237	7.867	8.258	7.829	7.960	8.264	9.386	13.731	16.423	23.489	33.181	39.819	49.556	67.704	83.934
80 - Información y Estadística Básica								1.416	1.694	1.684	2.046	1.574	1.786	1.961	5.183	3.611	4.959	10.741	9.289	12.424	16.288	20.022
2 - SERVICIOS DE SEGURIDAD	143.822	196.641	220.788	229.340	229.970	225.787	238.701	253.980	260.909	273.336	265.233	269.955	321.127	357.417	505.379	603.723	747.688	1.036.390	1.225.423	1.521.626	2.306.962	2.751.385
10 - Seguridad Interior	132.437	180.170	203.545	211.352	212.459	208.793	220.027	227.379	239.351	245.109	241.876	243.982	283.457	312.823	420.688	495.385	649.670	917.700	1.068.418	1.316.306	2.019.983	2.381.947
20 - Sistema Penal	11.385	16.471	17.243	17.988	17.511	16.994	18.674	26.601	21.558	28.227	23.357	25.973	37.670	44.594	84.691	108.338	98.018	118.689	157.005	205.320	286.979	369.439
3 - SERVICIOS SOCIALES	1.068.655	1.321.617	1.702.078	1.897.940	1.964.306	1.829.383	1.815.366	1.897.091	1.961.890	2.020.435	1.961.231	1.996.569	2.335.902	2.580.800	3.390.643	4.572.640	6.207.458	8.144.562	10.326.537	13.193.819	19.062.042	23.267.918
10 - Salud	107.740	138.161	174.861	188.849	184.454	186.981	188.481	179.351	204.103	204.475	202.578	223.147	282.729	307.220	420.173	553.983	752.254	1.040.759	1.348.166	1.857.027	2.675.278	3.259.710
20 - Promoción y Asistencia Social	16.375	20.294	33.415	46.356	35.573	34.013	35.164	86.756	81.878	90.818	115.875	137.960	305.189	253.437	226.575	272.960	506.999	507.705	565.175	687.628	878.217	942.722
30 - Seguridad Social	471.747	584.276	740.329	801.302	813.140	759.538	724.794	741.268	750.305	757.373	763.541	774.853	808.216	860.051	1.051.245	1.333.574	1.811.018	2.510.357	3.346.722	4.360.302	6.344.075	8.191.140
41 - Educación Elemental	232.403	320.979	368.971	386.917	398.247	401.995	405.449	418.604	451.932	468.103	450.884	444.195	487.857	608.178	817.028	1.130.865	1.542.152	2.145.416	2.788.483	3.189.688	4.849.957	5.665.446
42 - Educación Media y Técnica	68.311	95.546	177.367	212.005	243.813	241.112	245.568	259.427	281.637	302.813	291.519	289.447	307.614	370.122	479.950	652.782	900.705	1.208.320	1.452.224	1.870.756	2.530.864	3.372.961
43 - Educación Superior y Universitaria	16.578	22.579	25.135	25.567	42.549	42.855	43.727	46.814	50.784	53.494	50.334	50.620	50.618	60.127	76.396	107.875	140.101	206.916	224.140	349.831	491.664	621.052
44 - Cultura	2.542	3.351	4.033	3.807	3.277	4.036	4.065	6.537	4.290	4.158	4.057	3.878	4.088	5.550	7.133	12.262	20.201	46.301	49.906	80.486	103.142	125.203
45 - Deporte y Recreación	759	1.378	2.755	1.126	1.400	1.170	1.857	1.596	1.662	2.150	2.171	2.148	2.026	2.460	4.224	7.350	9.207	9.763	11.986	11.957	29.445	19.603
46 - Administración de la Educación	44.701	49.764	66.301	65.689	67.077	59.874	73.168	51.003	58.601	46.583	31.005	28.352	44.102	39.329	45.181	65.581	82.812	146.518	179.564	272.276	255.900	268.605
50 - Ciencia y Técnica			1.839	838	1.434	797	762	961	1.017	858					75	215	2.625	2.794	6.903	8.134	9.455	13.368
60 - Trabajo							1.932	1.945	2.252	2.297	2.475	4.663	5.063	6.324	8.262	11.803	16.119	22.716	27.620	40.750	56.465	
70 - Vivienda y Urbanismo	45.084	30.962	32.373	77.710	77.230	75.728	75.466	79.984	61.813	74.486	34.293	31.939	26.120	50.015	232.052	316.814	285.832	146.201	141.385	181.322	387.139	336.913
80 - Agua Potable y Alcantarillada	62.415	54.327	74.699	87.774	96.112	21.284	16.865	22.858	11.923	12.852	12.677	7.555	9.241	13.462	13.767	104.354	140.630	153.700	177.704	239.091	385.465	295.393
90 - Otros Servicios Urbanos										20			3.439	5.586	10.521	5.584	1.118	3.693	11.463	57.701	80.692	99.338
4 - SERVICIOS ECONOMICOS	114.746	100.647	124.682	114.304	228.436	148.459	177.775	557.417	182.187	104.362	103.850	62.587	155.079	308.518	404.032	675.124	664.236	850.475	768.886	2.281.033	3.391.507	3.712.813
10 - Energía, Combustible y Minería	9.948	6.476	8.108	8.130	56.924	7.598	4.896															
20 - Comunicaciones	9.130	5.969	5.960	1.765	1.570	1.391	1.238		587	153	6.228	1.183	349		57							
30 - Transporte	70.784	63.531	72.497	62.692	83.652	69.003	76.084	82.616	84.687	68.289	62.936	40.113	126.626	232.781	340.116	29.022	484.717	654.504	540.470	601.206	1.038.108	446.882
40 - Ecología y Medio Ambiente								1.270	1.138	2.511	2.520	2.703	3.087	3.550	5.015	7.417	10.801	7.311	7.118	24.668	31.395	50.724
50 - Agricultura	15.621	13.880	21.177	21.143	19.392	14.920	13.039	7.665	29.979	15.339	17.214	6.884	8.799	13.704	13.174	11.105	49.338	44.187	111.203	63.947	53.264	11.864
60 - Industria	859	927	1.956	3.436	2.504	914	7.229	4.122	7.895	1.464	2.676	2.320	3.986	15.747	11.365	17.133	13.626	8.126	8.857	12.718	11.805	26.627
70 - Comercio, Turismo y Otros Servicios	8.294	9.864	14.984	17.138	29.810	28.095	17.390	3.839	4.374	4.017	3.228	3.108	6.137	22.531	11.419	12.605	24.703	14.684	11.219	1.487.484	2.035.909	2.491.107
80 - Seguro y Finanzas	110				34.584	26.538	57.899	457.905	53.527	12.589	9.048	6.276	6.095	20.205	22.885	87.390	68.418	121.664	82.691	83.934	210.208	
5 - DEUDA PUBLICA	11.485	1.004	665	3.986	8.353	18.220	28.244	35.014	44.077	72.350	63.152	94.505	91.262	80.933	108.986	115.143	94.199	70.296	57.918	39.432	50.764	53.182
9 - NO CLASIFICADO	179.287	122.046	87.841	124.753	198.146	95.348	248.593	335.893	277.006	222.963	302.641	558.872	489.205	615.981	1.001.152	1.423.117	1.160.728	1.342.410	1.057.022	1.286.590	1.620.033	2.211.485
TOTAL GENERAL	1.881.372	2.223.538	2.767.026	3.059.080	3.394.022	3.027.850	3.209.009	3.844.607	3.492.754	3.452.889	3.490.355	3.695.826	4.196.240	4.880.196	6.638.743	8.844.779	10.749.714	15.000.774	17.826.357	22.475.158	31.932.896	38.432.035

NOTA: Administración Provincial comprende Administ. Central (incluye Cuentas Especiales), Organismos Descentr. e Institutos de Seg. Social.

FUENTES: Cuentas Generales del Ejercicio de cada año.

DIRECCION GENERAL DE PROGRAMACION Y ESTADISTICA HACENDAL

Evolución del Resultado Financiero

de la

ADMINISTRACION

CENTRAL

(Incluye las Cuentas Especiales)

Período: 1991-2012

PROVINCIA DE SANTA FE

Esquema Ahorro-Inversión y Financiamiento de la ADMINISTRACION CENTRAL

En miles de pesos corrientes

CONCEPTOS	1991	1992	1993	1994	1995	1996	1997	1998	1999	2000	2001	2002	2003	2004	2005	2006	2007	2008	2009	2010	2011	2012
RECURSOS CORRIENTES	1.231.965	1.635.984	1.922.707	2.060.418	2.189.390	2.040.398	2.176.185	2.328.763	2.285.551	2.340.316	2.114.010	2.481.613	3.198.636	4.316.386	5.138.658	6.104.787	7.796.372	9.749.600	10.848.389	14.667.621	19.575.890	24.426.744
Ingresos Tributarios	1.030.390	1.383.981	1.636.945	1.740.665	1.700.820	1.765.528	2.086.428	2.249.271	2.177.445	2.217.332	1.926.760	2.246.427	2.800.714	3.954.461	4.702.369	5.621.035	7.205.444	9.082.515	9.930.571	13.738.623	18.236.182	22.810.121
Contribuciones Seguridad Social	53.046	63.330	45.797	56.967	77.749	28.455	342	517	360	285	201	263	291	301	593	547	1.004	1.205	1.205	1.414	2.237	2.594
Ingresos No Tributarios	108.325	165.405	198.518	220.600	241.210	201.290	30.901	23.423	28.911	31.011	30.839	28.854	27.580	91.046	47.936	135.488	146.616	95.896	103.192	83.057	129.942	125.674
Otros Ingresos Corrientes	40.204	23.268	41.447	42.186	169.601	45.115	58.856	55.727	78.678	100.613	156.126	206.131	370.079	270.588	388.053	347.670	443.766	570.186	813.421	844.528	1.207.529	1.488.355
GASTOS CORRIENTES	1.063.503	1.371.525	1.668.299	1.800.428	1.915.793	1.874.590	1.915.480	2.057.617	2.150.604	2.196.164	2.140.516	2.213.419	2.601.856	2.953.807	3.738.890	4.742.163	6.581.536	8.678.301	10.797.221	13.506.326	19.455.190	23.702.699
Remuneraciones	631.929	850.993	1.038.577	1.095.685	1.149.595	1.160.978	1.186.030	1.224.719	1.328.993	1.365.283	1.331.421	1.315.639	1.381.087	1.657.974	2.202.821	2.897.028	3.922.773	5.422.266	6.718.133	8.239.955	11.989.099	15.145.259
Otros Gastos de Consumo	118.270	126.474	151.191	171.320	235.356	183.194	148.036	169.309	157.910	165.375	167.883	180.996	289.060	267.390	351.556	408.338	529.291	655.543	906.748	1.229.892	1.762.635	1.810.890
Rentas de la Propiedad	13.408	97	783	2.995	6.548	17.269	27.017	34.382	43.266	67.251	58.696	88.703	79.196	57.481	89.218	90.353	70.895	47.191	33.770	17.393	29.770	26.454
Prestaciones de la Seguridad Social	23.884	31.185	35.431	32.955	34.990	35.584	35.358	46.249	37.726	37.461	36.777	37.708	42.660	49.042	57.039	65.106	82.797	122.123	153.762	186.427	282.045	334.740
Otros Gastos Corrientes							64.284	7.174	135	2.813	5	7	5	7	182	8	18	1	8	8	16	16
Transferencias Corrientes	276.012	362.776	442.317	497.473	489.304	477.565	519.039	518.674	575.535	560.659	542.926	590.373	809.848	921.913	1.038.256	1.281.156	1.975.771	2.431.160	2.984.806	3.832.651	5.391.640	6.385.341
RESULTADO ECONOMICO	168.462	264.459	254.408	259.990	273.587	165.798	260.705	271.146	134.947	153.152	-26.506	268.194	596.780	1.362.580	1.399.768	1.362.623	1.214.837	1.071.299	51.169	1.161.295	120.701	724.045
RECURSOS DE CAPITAL	976	490	4.973	2.908	46.804	4.313	14.389	117.304	23.806	17.078	11.830	13.050	17.077	15.548	20.748	40.198	24.973	45.940	326.177	705.112	723.761	746.608
GASTOS DE CAPITAL	46.095	34.977	71.707	105.653	195.215	113.514	137.823	497.303	160.365	103.969	89.131	30.347	153.593	210.068	242.203	416.056	374.043	621.792	784.356	1.271.741	1.664.328	975.721
Inversión Real Directa	21.964	15.640	41.594	77.442	66.478	54.097	45.960	71.725	84.787	77.159	67.725	22.364	119.632	173.874	160.455	192.349	165.338	280.228	309.324	518.359	800.365	461.973
Transferencias de Capital	1.114	4.109	9.918	9.918	32.564	18.620	36.996	29.095	32.459	15.544	14.841	6.880	30.279	28.016	65.982	143.834	159.765	288.344	283.113	483.741	679.230	455.677
Inversión Financiera	23.017	15.228	20.195	20.432	96.173	40.797	54.867	396.483	43.119	11.266	6.565	1.103	3.682	8.178	15.766	79.873	48.939	53.220	191.919	269.642	184.733	58.072
TOTAL DE RECURSOS	1.232.941	1.636.474	1.927.680	2.063.326	2.236.184	2.044.701	2.190.574	2.446.067	2.309.357	2.366.394	2.125.840	2.494.663	3.215.713	4.331.934	5.159.406	6.144.984	7.821.345	9.795.540	11.174.566	15.372.733	20.299.651	25.173.352
TOTAL DE GASTOS	1.109.598	1.406.502	1.740.006	1.906.081	2.111.008	1.988.104	2.053.303	2.554.920	2.310.969	2.300.133	2.229.647	2.243.766	2.755.449	3.163.874	3.981.093	5.158.219	6.955.678	9.300.093	11.581.576	14.778.067	21.119.517	24.678.420
RDO. FCIERO. ANTES DE CONTRIB.	123.343	229.972	187.674	157.245	125.176	56.597	137.271	-108.853	-1.612	66.261	-103.807	250.897	460.264	1.168.060	1.178.313	986.765	865.767	495.447	-407.010	594.666	-819.866	494.931
CONTRIBUCIONES FIGURATIVAS	16.219	17.110	38.455	60.444	65.036	48.830	23.485	26.546	25.482	29.415	21.652	12.738	32.375	21.164	23.813	32.469	37.982	132.982	172.961	194.958	261.141	386.713
GASTOS FIGURATIVOS	184.309	166.596	256.271	294.204	298.514	182.088	180.170	221.532	199.505	172.105	158.067	166.159	222.722	284.120	581.094	778.730	725.300	819.211	688.186	836.265	1.105.059	1.441.017
RESULTADO FINANCIERO	-44.747	80.486	-30.142	-76.515	-108.302	-76.661	-19.414	-303.839	-175.635	-76.429	-240.222	97.476	269.917	905.104	621.032	240.504	178.449	-190.781	-922.236	-46.641	-1.663.783	-559.373
FUENTES FINANCIERAS	26.873	12.535	26.386	76.449	67.646	148.576	98.932	379.217	582.031	410.822	576.754	660.192	516.218	661.420	1.275.103	1.565.989	1.735.794	1.722.668	1.638.731	2.111.250	2.868.345	2.870.240
APLICACIONES FINANCIERAS	70.572	47.967	2.686	2.830	76.945	8.598	42.101	100.008	416.396	334.393	336.532	757.668	779.672	1.560.078	1.889.455	1.799.592	1.907.050	1.524.555	708.606	2.055.650	1.194.678	2.301.048
CONTR.FIG. P/APLICAC. FINANCIERAS													6.464	6.446	6.680	6.923	7.208	7.356	7.915	8.989	9.916	9.854
GASTOS FIG. P/APLICAC. FINANCIERAS																						
FINANCIAMIENTO NETO	-43.699	-35.432	23.700	73.619	-9.299	139.978	56.831	279.209	175.635	76.429	240.222	-97.476	-269.917	-905.104	-621.032	-240.504	-178.449	190.781	922.236	46.641	1.663.783	559.373

NOTA: Administración Central incluye las Cuentas Especiales

FUENTES: Cuentas Generales del Ejercicio.

DIRECCION GENERAL DE PROGRAMACION Y ESTADISTICA HACENDAL

PROVINCIA DE SANTA FE

Administración Central - Evolución del Resultado

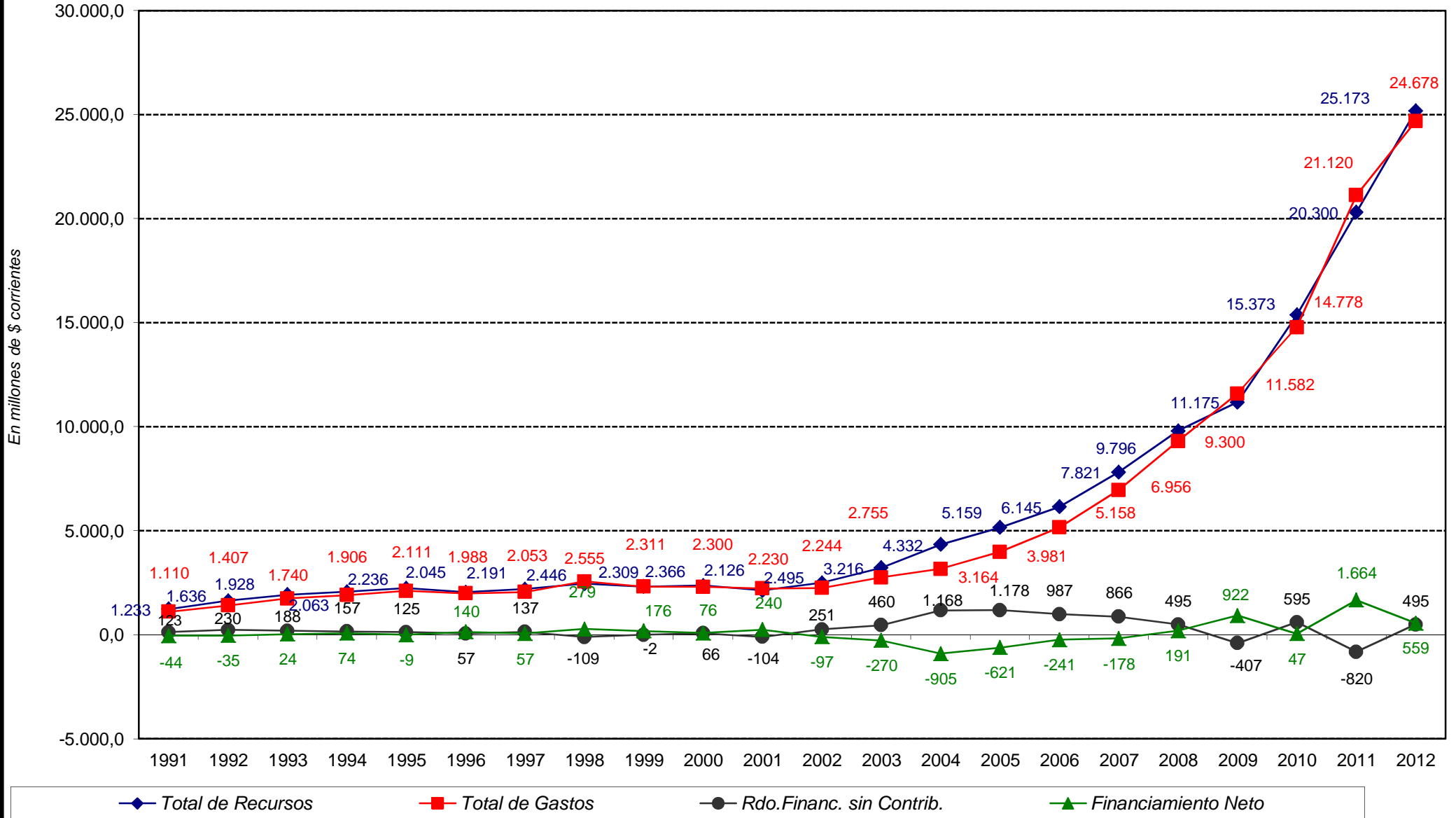

PROVINCIA DE SANTA FE

Esquema Ahorro-Inversión y Financiamiento de la ADMINISTRACION CENTRAL

En miles de pesos corrientes

CONCEPTOS	1991	1992	1993	1994	1995	1996	1997	1998	1999	2000	2001
RECURSOS CORRIENTES	1.231.965	1.635.984	1.922.707	2.060.418	2.189.380	2.040.388	2.176.185	2.328.763	2.285.551	2.349.316	2.114.010
INGRESOS TRIBUTARIOS	1.030.390	1.383.981	1.636.945	1.740.665	1.700.820	1.765.528	2.086.428	2.249.271	2.177.445	2.217.332	1.926.760
Sobre los Ingresos							278.758	336.050	366.793	365.972	348.594
Ganancias							275.535	336.050	366.793	365.972	348.594
Otros							3.223				
Sobre el Patrimonio	123.136	158.439	155.435	191.504	183.944	178.943	217.249	230.267	235.514	252.678	212.795
Activos							1.933	546	225	367	262
Inmobiliario	116.441	151.671	149.005	184.642	176.160	173.869	186.563	186.140	202.453	214.128	179.037
Patente Unica s/Vehiculos	6.695	6.768	6.430	6.862	7.784	5.074	6.379	6.530	6.938	8.799	7.865
Bienes Personales							22.374	37.051	25.898	29.384	25.631
Otros											
Sobre la Prod.,Consumo y Transac.	314.982	484.724	594.200	655.172	540.440	548.411	1.284.337	1.375.791	1.275.281	1.278.802	1.064.836
Valor Agregado							599.740	664.683	588.331	565.687	452.821
Internos Unificados							59.521	55.851	52.301	50.875	51.146
Combustibles Líquidos							6.773	14.211	25.593	50.625	36.812
Consumo Energía Eléctrica											
Sellos y Tasas Retrib. de Serv.	92.139	137.740	179.644	172.501	128.151	122.675	138.885	147.633	146.881	144.232	126.186
Ingresos Brutos	222.843	346.984	414.556	482.671	412.289	425.736	479.418	493.413	434.208	433.484	380.831
Otros									27.967	33.899	17.040
Otros Tributos de Origen Nacional	543.304	700.745	746.341	751.118	711.388	770.761	3.182	24.292	16.874	22.931	10.978
Otros Tributos de Origen Provincial	3.707	4.296	3.095	2.513	28.382	18.949	97.636	95.235	94.733	98.478	55.735
Régimen de Garantía y Fondos Nac.	45.261	35.777	137.874	140.358	236.666	248.464	205.266	187.636	188.250	198.471	233.822
CONTRIBUCION A LA SEGURID. SOCIAL	53.046	63.330	45.797	56.967	77.749	28.455		342	517	360	285
INGRESOS NO TRIBUTARIOS	108.325	165.405	198.518	220.600	241.210	201.290	30.901	23.423	28.911	31.011	30.839
Tasas y Tarifas	13.408	17.748	21.857	17.140	17.619	17.700	18.831	3.598	3.813	3.701	4.104
Derechos				1.051	127	1.665		3.746	3.848	4.203	3.481
Otros	94.917	147.657	176.661	202.409	223.464	181.925	12.070	16.079	21.250	23.107	23.254
OTROS INGRESOS CORRIENTES	40.204	23.268	41.447	42.186	169.601	45.115	58.856	55.727	78.678	100.613	156.126
Vta de Bs y Ss/Ingresos de Operac.							20.446	28.659	26.078	30.993	29.407
Rentas de la Propiedad	25.491	10.000	10.424				12.097	9.880	4.462	9.107	27.598
Transferencias Corrientes	14.713	13.268	31.023	42.186	169.601	45.115	26.313	17.188	48.138	60.513	99.121
GASTOS CORRIENTES	1.063.503	1.371.525	1.668.299	1.800.428	1.915.793	1.874.590	1.915.480	2.057.617	2.150.604	2.196.164	2.140.516
REMUNERACIONES	631.929	850.993	1.038.577	1.095.685	1.149.595	1.160.978	1.186.030	1.224.719	1.328.993	1.365.283	1.331.421
OTROS GASTOS DE CONSUMO	118.270	126.474	151.191	171.320	235.356	183.194	148.036	169.309	157.910	165.375	167.883
Bienes de Consumo								56.847	59.313	61.123	59.491
Servicios No Personales								115.971	101.589	105.411	110.961
Otros	118.270	126.474	151.191	171.320	235.356	183.194	148.036	-3.509	-2.992	-1.159	-2.569
RENTAS DE LA PROPIEDAD	13.408	97	783	2.995	6.548	17.269	27.017	34.382	43.266	67.251	58.696
PRESTACIONES DE LA SEG. SOCIAL	23.884	31.185	35.431	32.955	34.990	35.584	35.358	46.249	37.726	37.461	36.777
OTROS GASTOS CORRIENTES								64.284	7.174	135	2.813
TRANSFERENCIAS CORRIENTES	276.012	362.776	442.317	497.473	489.304	477.565	519.039	518.674	575.535	560.659	542.926
Al Sector Privado	111.525	144.188	209.220	243.607	249.467	231.346	247.900	232.867	289.592	265.449	272.351
A Instit.Provinciales y Municipales	164.487	218.588	233.097	253.866	239.837	246.219	260.925	264.889	285.733	290.160	266.206
Coparticipación a MMCC	163.382	217.125	231.542	252.267	238.203	245.125	260.925	259.496	267.519	272.238	246.225
Otras	1.105	1.463	1.555	1.599	1.634	1.094		5.393	18.214	17.922	19.981
Otras Transferencias							10.214	20.918	210	5.050	4.369
RESULTADO ECONOMICO	168.462	264.459	254.408	259.990	273.587	165.798	260.705	271.146	134.947	153.152	-26.506
RECURSOS DE CAPITAL	976	490	4.973	2.908	46.804	4.313	14.389	117.304	23.806	17.078	11.830
PROPIOS	565	149	41	24	17	19	16	26	2.573	170	48
TRANSFERENCIAS DE CAPITAL				809	1.091	143	9.489	18.001	15.204	8.662	4.332
RECUPERACION DE PRESTAMOS	411	341	4.932	2.075	45.696	4.151	4.884	99.277	6.029	8.246	7.450
GASTOS DE CAPITAL	46.095	34.977	71.707	105.653	195.215	113.514	137.823	497.303	160.365	103.969	89.131
INVERSION REAL DIRECTA	21.964	15.640	41.594	77.442	66.478	54.097	45.960	71.725	84.787	77.159	67.725
Bienes Preexistentes	800		820	1.561	713	1.155	1.635	740	170	156	246
Construcciones	14.702	11.847	33.145	67.453	56.093	40.250	24.772	47.752	61.376	56.160	53.969
Maquinarias y Equipos	6.462	3.793	7.629	8.428	9.672	12.692	19.553	17.940	18.462	17.404	8.955
Otros								5.293	4.779	3.439	4.555
TRANSFERENCIAS DE CAPITAL	1.114	4.109	9.918	7.779	32.564	18.620	36.996	29.095	32.459	15.544	14.841
INVERSION FINANCIERA	23.017	15.228	20.195	20.432	96.173	40.797	54.867	396.483	43.119	11.266	6.565
TOTAL DE RECURSOS	1.232.941	1.636.474	1.927.680	2.063.326	2.236.184	2.044.701	2.190.574	2.446.067	2.309.357	2.366.394	2.125.840
TOTAL DE GASTOS	1.109.598	1.406.502	1.740.006	1.906.081	2.111.008	1.988.104	2.053.303	2.554.920	2.310.969	2.300.133	2.229.647
RESULT. FINANC. ANTES DE CONTRIBUC.	123.343	229.972	187.674	157.245	125.176	56.597	137.271	-108.853	-1.612	66.261	-103.807
CONTRIBUCIONES FIGURATIVAS	16.219	17.110	38.455	60.444	65.036	48.830	23.485	26.546	25.482	29.415	21.652
GASTOS FIGURATIVOS	184.309	166.596	256.271	294.204	298.514	182.088	180.170	221.532	199.505	172.105	158.067
RESULTADO FINANCIERO	-44.747	80.486	-30.142	-76.515	-108.302	-76.661	-19.414	-303.839	-175.635	-76.429	-240.222
FUENTES FINANCIERAS	26.873	12.535	26.386	76.449	67.646	148.576	98.932	379.217	592.031	410.822	576.754
DISMINUCION DE LA INVERSION FCIERA.	189	7.557	18.077	37.113	36.193	26.346	32.471	128.387	123.868	143.798	129.947
ENDEUD. PUBLICO E INCREM.PASIVO	26.684	4.978	8.309	39.336	31.453	122.230	66.461	250.830	468.163	267.024	446.807
INCREMENTO DEL PATRIMONIO											
APLICACIONES FINANCIERAS	70.572	47.967	2.686	2.830	76.945	8.598	42.101	100.008	416.396	334.393	336.532
INVERSION FINANCIERA								56.358	366.179	318.422	253.844
AMORT.DEUDA Y DISM. DE PASIVOS	70.572	47.967	2.686	2.830	76.945	8.598	42.101	43.650	50.217	15.971	82.688
CONTR.FIG. P/APLICAC. FINANCIERAS											
GASTOS FIG. P/ APLICAC. FINANCIERAS											
FINANCIAMIENTO NETO	-43.699	-35.432	23.700	73.619	-9.299	139.978	56.831	279.209	175.635	76.429	240.222

NOTA: Administración Central incluye las Cuentas Especiales

FUENTES: Cuentas Generales del Ejercicio.

PROVINCIA DE SANTA FE

Esquema Ahorro-Inversión y Financiamiento de la ADMINISTRACION CENTRAL

En miles de pesos corrientes

CONCEPTOS	2002	2003	2004	2005	2006	2007	2008	2009	2010	2011	2012
RECURSOS CORRIENTES	2.481.613	3.198.636	4.316.386	5.138.658	6.104.787	7.796.372	9.749.600	10.848.389	14.667.621	19.575.890	24.426.744
INGRESOS TRIBUTARIOS	2.246.427	2.800.714	3.954.461	4.702.369	5.621.035	7.205.444	9.082.515	9.930.571	13.738.623	18.236.182	22.810.121
Sobre los Ingresos	320.131	590.820	901.551	1.136.877	1.378.984	1.791.381	2.278.656	2.363.300	3.297.790	4.637.510	5.948.605
Ganancias	320.131	590.820	901.551	1.136.877	1.378.984	1.791.381	2.278.656	2.363.300	3.297.790	4.637.510	5.948.605
Otros											
Sobre el Patrimonio	239.546	307.251	341.463	329.981	359.561	381.896	452.229	480.307	843.491	900.564	1.088.091
Activos	170	132	71	57	129	147	113	103	61	64	77
Inmobiliario	203.403	224.605	253.239	231.190	245.224	244.149	266.727	259.516	557.291	566.888	678.664
Patente Unica s/Vehiculos	11.272	6.805	9.122	12.367	15.719	19.472	24.994	28.750	41.760	53.908	64.408
Bienes Personales	24.701	75.709	79.031	86.367	98.489	118.128	160.396	191.939	244.379	279.704	344.943
Otros											
Sobre la Prod.,Consumo y Transac.	1.082.798	1.472.508	2.122.266	2.633.745	3.277.295	4.379.554	5.680.534	6.383.861	8.804.932	11.743.357	14.693.898
Valor Agregado	391.312	583.842	949.195	1.196.846	1.547.329	2.132.655	2.724.827	2.987.006	3.997.017	5.228.843	6.671.086
Internos Unificados	62.215	77.164	123.170	151.895	172.871	200.296	236.059	284.600	398.655	461.570	557.575
Combustibles Líquidos	50.861	9.819	10.123	11.187	12.261	15.569	21.908	28.031	38.657	48.997	68.902
Consumo Energía Eléctrica											
Sellos y Tasas Retrib. de Serv.	116.271	142.689	186.027	223.626	274.522	363.544	433.801	438.597	611.180	873.052	989.985
Ingresos Brutos	459.753	658.913	853.691	1.050.117	1.270.293	1.667.454	2.263.900	2.645.620	3.759.411	5.130.885	6.406.346
Otros	2.386	81	60	73	19	36	41	7	12	10	4
Otros Tributos de Origen Nacional	169.979	206.184	345.075	350.902	352.821	415.516	479.832	516.882	603.892	764.788	885.793
Otros Tributos de Origen Provincial	48.666	58.335	77.743	82.985	80.886	64.644	20.740	14.733	17.029	18.474	22.245
Régimen de Garantía y Fondos Nac.	385.307	165.616	166.363	167.879	171.489	172.454	170.524	171.489	171.489	171.489	171.489
CONTRIBUCION A LA SEGURID. SOCIAL	201	263	291	301	593	547	1.004	1.205	1.414	2.237	2.594
INGRESOS NO TRIBUTARIOS	28.854	27.580	91.046	47.936	135.488	146.616	95.896	103.192	83.057	129.942	125.674
Tasas y Tarifas	3.935	4.888	5.789	6.240	7.594	8.142	8.028	9.657	14.803	14.352	17.804
Derechos	3.400	3.166	3.421	3.580	3.466	3.665	3.165	7.526	22.474	49.153	38.026
Otros	21.519	19.526	81.836	38.116	124.429	134.809	84.703	86.009	45.780	66.437	69.845
OTROS INGRESOS CORRIENTES	206.131	370.079	270.588	388.053	347.670	443.766	570.186	813.421	844.528	1.207.529	1.488.355
Vta de Bs y Ss/Ingresos de Operac.	22.773	25.777	34.972	60.791	49.043	56.627	73.756	78.452	118.123	153.815	215.697
Rentas de la Propiedad	31.180	30.262	13.787	72.050	110.693	140.350	181.731	113.129	49.599	50.671	23.462
Transferencias Corrientes	152.178	314.040	221.829	255.212	187.934	246.789	314.698	621.840	676.805	1.003.043	1.249.196
GASTOS CORRIENTES	2.213.419	2.601.856	2.953.807	3.738.890	4.742.163	6.581.536	8.678.301	10.797.221	13.506.326	19.455.190	23.702.699
REMUNERACIONES	1.315.639	1.381.087	1.657.974	2.202.821	2.897.028	3.922.773	5.422.266	6.718.133	8.239.955	11.989.099	15.145.259
OTROS GASTOS DE CONSUMO	180.996	289.060	267.390	351.556	408.338	529.291	655.543	906.748	1.229.892	1.762.635	1.810.890
Bienes de Consumo	77.761	133.262	108.017	130.009	153.868	197.756	241.797	321.733	482.413	535.683	639.285
Servicios No Personales	104.379	160.740	160.554	223.297	258.232	332.773	457.990	624.996	850.807	1.278.173	1.208.407
Otros	-1.144	-4.942	-1.181	-1.750	-3.762	-1.238	-44.244	-39.982	-103.328	-51.221	-36.802
RENTAS DE LA PROPIEDAD	88.703	79.196	57.481	89.218	90.353	70.895	47.191	33.770	17.393	29.770	26.454
PRESTACIONES DE LA SEG. SOCIAL	37.708	42.660	49.042	57.039	65.106	82.797	122.123	153.762	186.427	282.045	334.740
OTROS GASTOS CORRIENTES		5	7		182	8	18	1	8		16
TRANSFERENCIAS CORRIENTES	590.373	809.848	921.913	1.038.256	1.281.156	1.975.771	2.431.160	2.984.806	3.832.651	5.391.640	6.385.341
Al Sector Privado	287.190	452.461	485.595	484.073	609.953	878.472	1.192.340	1.565.730	1.853.380	2.835.197	3.292.226
A Instit.Provinciales y Municipales	299.544	352.279	428.935	544.278	639.207	993.209	1.128.955	1.239.605	1.796.410	2.556.253	3.093.114
Coparticipación a MMCC	271.046	303.656	408.556	512.454	633.239	828.034	1.030.041	1.101.878	1.607.077	2.198.447	2.920.357
Otras	28.498	48.623	20.379	31.824	5.968	165.175	98.914	137.727	189.333	357.806	172.757
Otras Transferencias	3.639	5.108	7.383	9.906	31.996	104.089	109.865	179.470	182.861	190	
RESULTADO ECONOMICO	268.194	596.780	1.362.580	1.399.768	1.362.623	1.214.837	1.071.299	51.169	1.161.295	120.701	724.045
RECURSOS DE CAPITAL	13.050	17.077	15.548	20.748	40.198	24.973	45.940	326.177	705.112	723.761	746.608
PROPIOS	30	73	59	49	7.160	233	187	207	248	214	211
TRANSFERENCIAS DE CAPITAL	5.806	8.762	8.757	11.162	19.716	9.539	28.542	309.807	691.603	710.583	730.543
RECUPERACION DE PRESTAMOS	7.214	8.242	6.732	9.537	13.322	15.200	17.211	16.163	13.260	12.964	15.854
GASTOS DE CAPITAL	30.347	153.593	210.068	242.203	416.056	374.043	621.792	784.356	1.271.741	1.664.328	975.721
INVERSION REAL DIRECTA	22.364	119.632	173.874	160.455	192.349	165.338	280.228	309.324	518.359	800.365	461.973
Bienes Preexistentes	201	2.034	4.585	5.421	4.760	6.713	9.985	4.389	4.402	2.968	802
Construcciones	15.705	87.094	139.620	101.909	119.607	117.171	134.429	196.741	331.765	472.927	345.247
Maquinarias y Equipos	3.655	24.244	24.550	42.462	61.849	37.939	80.220	58.172	62.157	243.386	67.696
Otros	2.803	6.260	5.119	10.662	6.134	3.514	55.594	50.021	120.034	81.084	48.228
TRANSFERENCIAS DE CAPITAL	6.880	30.279	28.016	65.982	143.834	159.765	288.344	283.113	483.741	679.230	455.677
INVERSION FINANCIERA	1.103	3.682	8.178	15.766	79.873	48.939	53.220	191.919	269.642	184.733	58.072
TOTAL DE RECURSOS	2.494.663	3.215.713	4.331.934	5.159.406	6.144.984	7.821.345	9.795.540	11.174.566	15.372.733	20.299.651	25.173.352
TOTAL DE GASTOS	2.243.766	2.755.449	3.163.874	3.981.093	5.158.219	6.955.578	9.300.093	11.581.576	14.778.067	21.119.517	24.678.420
RESULT. FINANC. ANTES DE CONTRIBUC.	250.897	460.264	1.168.060	1.178.313	986.765	865.767	495.447	-407.010	594.666	-819.866	494.931
CONTRIBUCIONES FIGURATIVAS	12.738	32.375	21.164	23.813	32.469	37.982	132.982	172.961	194.958	261.141	386.713
GASTOS FIGURATIVOS	166.159	222.722	284.120	581.094	778.730	725.300	819.211	688.186	836.265	1.105.059	1.441.017
RESULTADO FINANCIERO	97.476	269.917	905.104	621.032	240.504	178.449	-190.781	-922.236	-46.641	-1.663.783	-559.373
FUENTES FINANCIERAS	660.192	516.218	661.420	1.275.103	1.565.989	1.735.784	1.722.668	1.638.731	2.111.250	2.868.345	2.870.240
DISMINUCION DE LA INVERSION FCIERA.	45.088	80.681	173.842	586.244	925.380	989.196	646.929	379.701	373.547	428.968	254.696
ENDEUD. PUBLICO E INCREM.PASIVO	615.104	435.537	487.578	688.859	640.610	746.587	1.075.739	1.259.029	1.737.703	2.439.377	2.615.544
INCREMENTO DEL PATRIMONIO											
APLICACIONES FINANCIERAS	757.668	779.672	1.560.078	1.889.455	1.799.592	1.907.050	1.524.555	708.608	2.055.650	1.194.678	2.301.048
INVERSION FINANCIERA	625.974	582.649	1.275.327	1.544.744	1.211.570	1.544.248	1.189.061	473.300	1.838.650	1.005.574	1.953.140
AMORT.DEUDA Y DISM. DE PASIVOS	131.694	197.023	284.750	344.711	588.022	362.802	335.494	235.307	216.999	189.103	347.908
CONTR.FIG. P/APLICAC. FINANCIERAS					22	25	24	28	30	31	34
GASTOS FIG. P/ APLICAC. FINANCIERAS		6.464	6.446	6.680	6.923	7.208	7.356	7.915	8.989	9.916	9.854
FINANCIAMIENTO NETO	-97.476	-269.917	-905.104	-621.032	-240.504	-178.449	190.781	922.236	46.641	1.663.783	559.373

NOTA: Administración Central incluye las Cuentas Especiales

FUENTES: Cuentas Generales del Ejercicio.

PROVINCIA DE SANTA FE

Esquema Ahorro-Inversión y Financiamiento de la ADMINISTRACION CENTRAL

En miles de pesos constantes de diciembre de 2012

CONCEPTOS	1991	1992	1993	1994	1995	1996	1997	1998	1999	2000	2001
RECURSOS CORRIENTES	6.692.280	7.715.148	8.518.980	8.706.816	8.914.866	8.220.767	8.793.739	9.686.361	9.535.968	9.720.845	9.058.411
INGRESOS TRIBUTARIOS	5.597.284	6.526.725	7.252.848	7.355.619	6.925.514	7.113.350	8.431.040	9.355.719	9.084.919	9.174.730	8.256.055
Sobre los Ingresos							1.126.432	1.397.781	1.530.365	1.514.295	1.493.705
Ganancias							1.113.409	1.397.781	1.530.365	1.514.295	1.493.705
Otros							13.024				
Sobre el Patrimonio	668.899	747.184	688.689	809.248	748.996	720.965	877.881	957.783	982.631	1.045.514	911.814
Activos							7.811	2.271	939	1.519	1.123
Inmobiliario	632.531	715.266	660.200	780.251	717.300	700.522	753.882	774.239	844.691	886.005	767.163
Patente Unica s/Vehiculos	36.369	31.917	28.490	28.997	31.695	20.443	25.777	27.161	28.947	36.408	33.701
Bienes Personales							90.411	154.112	108.054	121.583	109.827
Otros											
Sobre la Prod.,Consumo y Transac.	1.711.045	2.285.913	2.632.735	2.768.595	2.200.600	2.209.560	5.189.873	5.722.527	5.320.835	5.291.343	4.562.761
Valor Agregado							2.423.487	2.764.712	2.454.684	2.340.662	1.940.312
Internos Unificados							240.518	232.309	218.215	210.507	219.158
Combustibles Líquidos							27.369	59.110	106.781	209.473	157.737
Consumo Energía Eléctrica											
Sellos y Tasas Retrib. de Serv.	500.517	649.569	795.953	728.946	521.814	494.260	561.220	614.071	612.829	596.794	540.700
Ingresos Brutos	1.210.528	1.636.344	1.836.782	2.039.648	1.678.786	1.715.299	1.937.279	2.052.324	1.811.639	1.793.642	1.631.839
Otros									116.686	140.265	73.015
Otros Tributos de Origen Nacional	2.951.336	3.304.648	3.306.829	3.174.039	2.896.678	3.105.413	12.858	101.041	70.403	94.882	47.040
Otros Tributos de Origen Provincial	20.137	20.260	13.713	10.619	115.568	76.346	394.537	396.125	395.253	407.476	238.821
Régimen de Garantía y Fondos Nac.	245.867	168.721	610.881	593.118	963.673	1.001.067	829.459	780.462	785.432	821.220	1.001.914
CONTRIBUCION A LA SEGURID. SOCIAL	288.156	298.658	202.914	240.728	316.584	114.646		1.423	2.157	1.490	1.221
INGRESOS NO TRIBUTARIOS	588.443	780.035	879.578	932.201	982.175	811.002	124.868	97.427	120.625	128.315	132.143
Tasas y Tarifas	72.835	83.698	96.842	72.429	71.742	71.314	76.094	14.966	15.909	15.314	17.585
Derechos				4.441	517	6.708		15.581	16.055	17.391	14.916
Otros	515.608	696.337	782.736	855.330	909.916	732.980	48.774	66.880	88.661	95.611	99.642
OTROS INGRESOS CORRIENTES	218.396	109.730	183.640	178.268	690.593	181.769	237.831	231.793	328.267	416.310	668.991
Vta de Bs y Ss/Ingresos de Operac.							82.620	119.206	108.805	128.241	126.007
Rentas de la Propiedad	138.472	47.159	46.186				48.883	41.095	18.617	37.682	118.256
Transferencias Corrientes	79.924	62.571	137.454	178.268	690.593	181.769	106.328	71.493	200.845	250.387	424.728
GASTOS CORRIENTES	5.777.161	6.467.984	7.391.789	7.608.163	7.800.856	7.552.763	7.740.257	8.558.544	8.972.931	9.087.143	9.171.987
REMUNERACIONES	3.432.764	4.013.204	4.601.646	4.630.093	4.680.999	4.677.605	4.792.625	5.094.151	5.544.936	5.649.178	5.705.062
OTROS GASTOS DE CONSUMO	642.466	596.440	669.885	723.956	958.339	738.093	598.198	704.231	658.845	684.278	719.369
Bienes de Consumo								236.452	247.471	252.911	254.915
Servicios No Personales								482.375	423.858	436.163	475.461
Otros	642.466	596.440	669.885	723.956	958.339	738.093	598.198	-14.595	-12.483	-4.796	-11.008
RENTAS DE LA PROPIEDAD	72.835	457	3.469	12.656	26.663	69.577	109.173	143.010	180.518	278.267	251.509
PRESTACIONES DE LA SEG. SOCIAL	129.743	147.066	156.985	139.260	142.475	143.369	142.878	192.370	157.404	155.004	157.587
OTROS GASTOS CORRIENTES								267.386	29.932	559	12.054
TRANSFERENCIAS CORRIENTES	1.499.352	1.710.818	1.959.784	2.102.198	1.992.381	1.924.120	2.097.383	2.157.396	2.401.296	2.319.858	2.326.407
Al Sector Privado	605.826	679.977	926.996	1.029.423	1.015.797	932.098	1.001.738	968.597	1.208.260	1.098.357	1.167.008
A Instit.Provinciales y Municipales	893.526	1.030.841	1.032.788	1.072.775	976.585	992.022	1.054.371	1.101.791	1.192.159	1.200.605	1.140.677
Coparticipación a MMCC	887.524	1.023.941	1.025.898	1.066.018	969.931	987.614	1.054.371	1.079.359	1.116.165	1.126.448	1.055.060
Otras	6.003	6.899	6.890	6.757	6.653	4.408		22.432	75.994	74.156	85.617
Otras Transferencias							41.274	87.007	876	20.896	18.721
RESULTADO ECONOMICO	915.119	1.247.164	1.127.211	1.098.653	1.114.010	668.004	1.053.482	1.127.817	563.037	633.702	-113.577
RECURSOS DE CAPITAL	5.302	2.311	22.034	12.288	190.580	17.377	58.144	487.920	99.325	70.664	50.691
PROPIOS	3.069	703	182	101	69	77	65	108	10.735	703	206
TRANSFERENCIAS DE CAPITAL				3.419	4.442	576	38.344	74.874	63.435	35.841	18.562
RECUPERACION DE PRESTAMOS	2.233	1.608	21.852	8.768	186.068	16.724	19.736	412.937	25.155	34.120	31.923
GASTOS DE CAPITAL	250.397	164.948	317.714	446.463	794.890	457.350	556.929	2.068.504	669.088	430.196	381.921
INVERSION REAL DIRECTA	119.313	73.757	184.291	327.251	270.690	217.958	185.720	298.336	353.755	319.263	290.198
Bienes Preexistentes	4.346		3.633	6.596	2.903	4.654	6.607	3.078	709	645	1.054
Construcciones	79.864	55.869	146.856	285.040	228.403	162.168	100.101	198.622	256.078	232.375	231.254
Maquinarias y Equipos	35.103	17.887	33.802	35.615	39.383	51.136	79.012	74.620	77.029	72.013	38.372
Otros								22.016	19.939	14.230	19.518
TRANSFERENCIAS DE CAPITAL	6.051	19.378	43.944	32.872	132.596	75.020	149.497	121.019	135.428	64.317	63.593
INVERSION FINANCIERA	125.033	71.814	89.478	86.341	391.604	164.372	221.712	1.649.149	179.905	46.616	28.131
TOTAL DE RECURSOS	6.697.582	7.717.459	8.541.014	8.719.104	9.105.446	8.238.144	8.851.884	10.174.281	9.635.294	9.791.509	9.109.102
TOTAL DE GASTOS	6.027.558	6.632.932	7.709.483	8.054.626	8.595.745	8.010.113	8.297.186	10.627.049	9.642.019	9.517.339	9.553.909
RESULT. FINANC. ANTES DE CONTRIBUC.	670.024	1.084.527	831.531	664.478	509.700	228.031	554.698	-452.768	-6.726	274.170	-444.807
CONTRIBUCIONES FIGURATIVAS	88.105	80.689	170.383	255.421	264.818	196.737	94.900	110.417	106.318	121.711	92.778
GASTOS FIGURATIVOS	1.001.203	785.651	1.135.466	1.243.233	1.215.510	733.636	728.048	921.450	832.392	712.125	677.308
RESULTADO FINANCIERO	-243.075	379.564	-133.551	-323.333	-440.991	-308.869	-78.450	-1.263.802	-732.799	-316.243	-1.029.337
FUENTES FINANCIERAS	145.979	59.114	116.909	323.055	275.446	598.616	399.774	1.577.332	2.470.122	1.699.872	2.471.358
DISMINUCION DE LA INVERSION FCIERA.	1.027	35.638	80.094	156.830	147.373	106.149	131.212	534.019	516.812	594.998	556.815
ENDEUD. PUBLICO E INCREM.PASIVO	144.953	23.476	36.815	166.224	128.072	492.467	268.562	1.043.314	1.953.309	1.104.874	1.914.542
INCREMENTO DEL PATRIMONIO											
APLICACIONES FINANCIERAS	383.361	226.208	11.901	11.959	313.310	34.642	170.126	415.978	1.737.322	1.383.629	1.442.020
INVERSION FINANCIERA								234.418	1.527.803	1.317.546	1.087.707
AMORT.DEUDA Y DISM. DE PASIVOS	383.361	226.208	11.901	11.959	313.310	34.642	170.126	181.560	209.520	66.084	354.313
CONTR.FIG. P/APLICAC. FINANCIERAS											
GASTOS FIG. P/APLICAC. FINANCIERAS											
FINANCIAMIENTO NETO	-237.382	-167.094	105.008	311.096	-37.864	563.974	229.648	1.161.354	732.799	316.243	1.029.337

NOTA: Administración Central incluye las Cuentas Especiales

Cifras actualizadas a diciembre de 2012 mediante la utilización del Índice de Precios Mixtos (50% I.P.C.-0% I.P.M.)

FUENTES: Cuentas Generales del Ejercicio.

DIRECCION GENERAL DE PROGRAMACION Y ESTADISTICA HACENDAL

PROVINCIA DE SANTA FE

Esquema Ahorro-Inversión y Financiamiento de la ADMINISTRACION CENTRAL

En miles de pesos constantes de diciembre de 2012

CONCEPTOS	2002	2003	2004	2005	2006	2007	2008	2009	2010	2011	2012
RECURSOS CORRIENTES	6.949.385	7.720.747	9.845.161	10.736.377	11.526.594	13.452.455	15.189.972	15.858.920	19.093.688	22.934.879	25.711.920
INGRESOS TRIBUTARIOS	6.290.782	6.760.257	9.019.653	9.824.822	10.613.211	12.432.823	14.150.647	14.517.191	17.884.358	21.365.293	24.010.241
Sobre los Ingresos	896.479	1.426.099	2.056.330	2.375.316	2.603.692	3.090.986	3.550.168	3.454.834	4.292.924	5.433.251	6.261.582
Ganancias	896.479	1.426.099	2.056.330	2.375.316	2.603.692	3.090.986	3.550.168	3.454.834	4.292.924	5.433.251	6.261.582
Otros											
Sobre el Patrimonio	670.813	741.631	778.836	689.440	678.896	658.952	704.578	702.146	1.098.021	1.055.090	1.145.339
Activos	476	319	162	118	243	253	175	150	79	75	81
Inmobiliario	569.600	542.143	577.608	483.032	463.013	421.274	415.564	379.378	725.458	664.159	714.371
Patente Unica s/Vehiculos	31.566	16.426	20.806	25.839	29.680	33.598	38.940	42.028	54.361	63.158	67.796
Bienes Personales	69.171	182.744	180.260	180.450	185.960	203.827	249.898	280.590	318.122	327.697	363.091
Otros											
Sobre la Prod., Consumo y Transac.	3.032.213	3.554.284	4.840.635	5.502.774	6.187.939	7.556.815	8.850.328	9.332.366	11.461.887	13.758.376	15.466.995
Valor Agregado	1.095.811	1.409.256	2.165.000	2.500.613	2.921.548	3.679.845	4.245.306	4.366.611	5.203.148	6.126.050	7.022.075
Internos Unificados	174.224	186.256	280.936	317.360	326.402	345.607	367.782	416.048	518.952	540.770	586.911
Combustibles Líquidos	142.429	23.701	23.089	23.374	23.150	26.864	34.132	40.978	50.323	57.404	72.527
Consumo Energía Eléctrica											
Sellos y Tasas Retrib. de Serv.	325.599	344.417	424.305	467.229	518.332	627.286	675.866	641.171	795.608	1.022.857	1.042.072
Ingresos Brutos	1.287.469	1.590.459	1.947.167	2.194.047	2.398.471	2.877.152	3.527.178	3.867.549	4.893.842	6.011.284	6.743.406
Otros	6.682	196	137	152	37	62	65	10	15	12	4
Otros Tributos de Origen Nacional	476.001	497.679	787.075	733.153	666.169	716.962	747.583	755.614	786.121	896.017	932.397
Otros Tributos de Origen Provincial	136.282	140.807	177.323	173.384	152.722	111.542	32.312	21.537	22.168	21.644	23.416
Régimen de Garantía y Fondos Nac.	1.078.994	399.758	379.454	350.755	323.792	297.566	265.678	250.694	223.237	200.914	180.512
CONTRIBUCION A LA SEGURID. SOCIAL	563	635	664	629	1.121	944	1.564	1.761	1.840	2.621	2.730
INGRESOS NO TRIBUTARIOS	80.801	66.572	207.665	100.154	255.818	252.982	149.407	150.854	108.120	152.239	132.286
Tasas y Tarifas	11.019	11.798	13.204	13.037	14.338	14.049	12.508	14.118	19.270	16.814	18.741
Derechos	9.521	7.642	7.803	7.479	6.543	6.323	4.930	11.002	29.255	57.587	40.026
Otros	60.261	47.131	186.658	79.637	234.937	232.609	131.968	125.734	59.594	77.837	73.519
OTROS INGRESOS CORRIENTES	577.239	893.283	617.179	810.773	656.444	765.707	888.355	1.189.115	1.099.370	1.414.726	1.566.663
Vta de Bs y Ss/Ingresos de Operac.	63.772	62.220	79.767	127.012	92.600	97.708	114.913	114.686	153.767	180.207	227.046
Rentas de la Propiedad	87.315	73.045	31.447	150.537	209.003	242.170	283.139	165.380	64.566	59.365	24.697
Transferencias Corrientes	426.152	758.018	505.965	533.224	354.842	425.828	490.303	909.049	881.037	1.175.154	1.314.920
GASTOS CORRIENTES	6.198.348	6.280.262	6.737.280	7.811.793	8.953.792	11.356.283	13.520.878	15.784.118	17.581.963	22.793.468	24.949.781
REMUNERACIONES	3.684.250	3.333.616	3.781.641	4.602.430	5.469.948	6.768.651	8.447.944	9.821.028	10.726.425	14.046.285	15.942.104
OTROS GASTOS DE CONSUMO	506.852	697.722	609.885	734.517	770.992	913.279	1.021.342	1.325.547	1.601.022	2.065.082	1.906.168
Bienes de Consumo	217.758	321.663	246.374	271.632	290.522	341.222	376.722	470.332	627.985	627.600	672.920
Servicios No Personales	292.298	387.988	366.205	466.541	487.574	574.193	713.553	913.662	1.107.545	1.497.492	1.271.986
Otros	-3.204	-11.929	-2.694	-3.656	-7.103	-2.136	-68.933	-58.448	-134.508	-60.010	-38.738
RENTAS DE LA PROPIEDAD	248.399	191.160	131.107	186.407	170.598	122.328	73.524	49.367	22.641	34.879	27.846
PRESTACIONES DE LA SEG. SOCIAL	105.596	102.971	111.859	119.174	122.929	142.864	190.269	224.780	242.682	330.440	352.351
OTROS GASTOS CORRIENTES		12	16		344	14	28	2	11		17
TRANSFERENCIAS CORRIENTES	1.653.251	1.954.780	2.102.772	2.169.265	2.418.982	3.409.146	3.787.772	4.363.394	4.989.182	6.316.782	6.721.296
Al Sector Privado	804.233	1.092.133	1.107.584	1.011.390	1.151.667	1.515.783	1.857.678	2.288.892	2.412.651	3.321.683	3.465.442
A Instit. Provinciales y Municipales	838.828	850.318	978.350	1.137.178	1.206.902	1.713.759	1.758.923	1.812.140	2.338.490	2.994.876	3.255.854
Coparticipación a MMCC	759.024	732.953	931.867	1.070.687	1.195.633	1.428.753	1.604.814	1.610.801	2.092.025	2.575.675	3.074.007
Otras	79.804	117.364	46.482	66.490	11.269	285.006	154.109	201.339	246.465	419.201	181.847
Otras Transferencias	10.190	12.329	16.839	20.697	60.413	179.603	171.171	262.362	238.041	223	
RESULTADO ECONOMICO	751.037	1.440.485	3.107.881	2.924.584	2.572.802	2.096.172	1.669.094	74.802	1.511.725	141.411	762.139
RECURSOS DE CAPITAL	36.545	41.220	35.463	43.349	75.898	43.090	71.575	476.827	917.885	847.950	785.889
PROPIOS	84	176	135	103	13.518	402	292	303	323	250	222
TRANSFERENCIAS DE CAPITAL	16.259	21.149	19.974	23.321	37.225	16.460	44.469	452.897	900.300	832.510	768.980
RECUPERACION DE PRESTAMOS	20.202	19.894	15.355	19.925	25.154	26.228	26.815	23.627	17.262	15.189	16.688
GASTOS DE CAPITAL	84.982	370.737	479.139	506.043	785.566	645.402	968.758	1.146.625	1.655.499	1.949.907	1.027.057
INVERSION REAL DIRECTA	62.627	288.763	396.585	335.244	363.179	285.287	436.598	452.190	674.777	937.698	486.279
Bienes Preexistentes	563	4.910	10.458	11.327	8.987	11.584	15.557	6.416	5.731	3.477	845
Construcciones	43.979	210.224	318.457	212.923	225.833	202.176	209.442	287.610	431.878	554.075	363.412
Maquinarias y Equipos	10.235	58.519	55.996	88.718	116.778	65.463	124.983	85.039	80.913	285.148	71.257
Otros	7.849	15.110	11.675	22.276	11.581	6.064	86.617	73.125	156.255	94.998	50.765
TRANSFERENCIAS DE CAPITAL	19.266	73.086	63.901	137.858	271.577	275.670	449.242	413.873	629.713	795.778	479.651
INVERSION FINANCIERA	3.089	8.887	18.653	32.940	150.810	84.444	82.917	280.561	351.008	216.431	61.127
TOTAL DE RECURSOS	6.985.929	7.761.966	9.880.624	10.779.727	11.602.492	13.495.545	15.261.548	16.335.748	20.011.573	23.782.829	26.497.810
TOTAL DE GASTOS	6.283.330	6.650.999	7.216.419	8.317.836	9.739.358	12.001.685	14.489.636	16.930.743	19.237.462	24.743.374	25.976.838
RESULT. FINANC. ANTES DE CONTRIBUC.	702.599	1.110.968	2.664.205	2.461.891	1.863.134	1.493.860	771.912	-594.996	774.111	-960.546	520.971
CONTRIBUCIONES FIGURATIVAS	35.671	78.146	48.273	49.753	61.305	65.537	207.188	252.846	253.788	305.950	407.060
GASTOS FIGURATIVOS	465.303	537.598	648.044	1.214.101	1.470.339	1.251.487	1.276.339	1.006.037	1.088.615	1.294.673	1.516.834
RESULTADO FINANCIERO	272.967	651.515	2.064.434	1.297.543	454.101	307.910	-297.239	-1.348.187	-60.716	-1.949.269	-588.803
FUENTES FINANCIERAS	1.848.769	1.246.027	1.508.620	2.664.118	2.956.782	2.995.053	2.683.934	2.395.609	2.748.335	3.360.519	3.021.253
DISMINUCION DE LA INVERSION FCIERA.	126.262	194.745	396.513	1.224.861	1.747.232	1.706.834	1.007.922	555.074	486.267	502.574	268.096
ENDEUD. PUBLICO E INCREM.PASIVO	1.722.506	1.051.283	1.112.107	1.439.257	1.209.550	1.288.219	1.676.012	1.840.536	2.262.068	2.857.945	2.753.157
INCREMENTO DEL PATRIMONIO											
APLICACIONES FINANCIERAS	2.121.736	1.881.942	3.558.351	3.947.704	3.397.853	3.290.569	2.375.272	1.035.892	2.675.958	1.399.670	2.422.114
INVERSION FINANCIERA	1.752.946	1.406.375	2.908.869	3.227.487	2.287.595	2.664.563	1.852.569	691.903	2.393.477	1.178.119	2.055.901
AMORT.DEUDA Y DISM. DE PASIVOS	368.789	475.567	649.482	720.217	1.110.258	626.005	522.703	343.989	282.480	221.551	366.212
CONTR.FIG. P/APLICAC. FINANCIERAS					41	44	37	41	38	36	36
GASTOS FIG. P/APLICAC. FINANCIERAS		15.601	14.703	13.957	13.071	12.437	11.461	11.571	11.701	11.618	10.373
FINANCIAMIENTO NETO	-272.967	-651.515	-2.064.433	-1.297.544	-454.101	-307.909	297.238	1.348.188	60.715	1.949.268	588.803

NOTA: Administración Central incluye las Cuentas Especiales

Cifras actualizadas a diciembre de 2012 mediante la utilización del Índice de Precios Mixtos (50% I.P.C.-0% I.P.M.)

FUENTES: Cuentas Generales del Ejercicio.

PROVINCIA DE SANTA FE

Administración Central - Evolución del Resultado

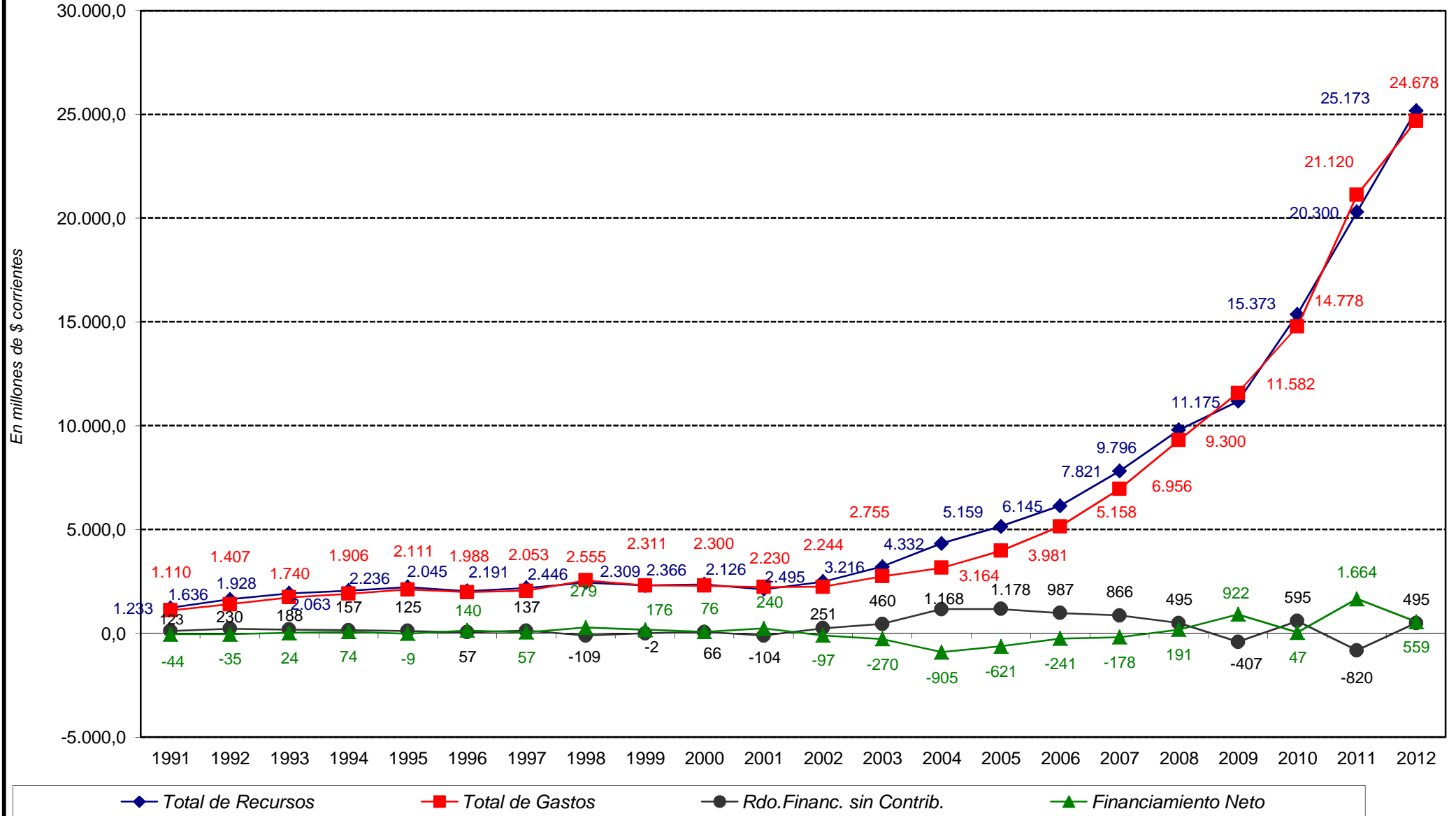

PROVINCIA DE SANTA FE
RECURSOS DE LA ADMINISTRACION CENTRAL
 En miles de pesos corrientes

RUBROS	1991	1992	1993	1994	1995	1996	1997	1998	1999	2000	2001	2002	2003	2004	2005	2006	2007	2008	2009	2010	2011	2012
RECURSOS CORRIENTES	1.231.965	1.635.984	1.922.707	2.060.418	2.189.380	2.040.388	2.176.185	2.328.763	2.285.551	2.349.316	2.114.010	2.481.613	3.198.636	4.316.386	5.138.658	6.104.787	7.796.372	9.749.600	10.848.389	14.667.621	19.575.890	24.426.744
INGRESOS TRIBUTARIOS	1.030.390	1.383.981	1.636.945	1.740.665	1.700.820	1.765.528	2.086.428	2.249.271	2.177.445	2.217.332	1.926.760	2.246.427	2.800.714	3.954.461	4.702.369	5.621.035	7.205.444	9.082.515	9.930.571	13.738.623	18.236.182	22.810.121
De Jurisdicción Provincial	441.825	647.459	752.730	849.189	752.766	746.303	908.891	928.951	885.213	899.121	749.654	839.365	1.091.347	1.379.822	1.600.285	1.886.644	2.359.262	3.010.161	3.387.214	4.986.670	6.643.207	8.161.649
Inmobiliario	116.441	151.671	149.005	184.642	176.160	173.869	186.503	186.140	202.453	214.128	179.037	203.403	224.605	253.239	231.190	245.224	244.149	266.727	259.516	557.291	566.888	678.664
Patente Unica s/Vehículo	6.695	6.768	6.430	6.862	7.784	5.074	6.379	6.530	6.938	8.799	7.865	11.272	6.805	9.122	12.367	15.719	19.472	24.994	28.750	41.760	53.908	64.408
Sellos y Tasas Retrib. de Serv.	92.139	137.740	179.644	172.501	128.151	122.675	138.885	147.633	146.881	144.232	126.186	116.271	142.689	186.027	223.626	274.522	363.544	433.801	438.597	611.180	873.052	989.985
Ingresos Brutos	222.843	346.984	414.556	482.671	412.289	425.736	479.418	493.413	434.208	433.484	380.831	459.753	658.913	853.691	1.050.117	1.270.293	1.667.454	2.263.900	2.645.620	3.759.411	5.130.885	6.406.346
Otros Tributos de Origen Provincial	3.707	4.296	3.095	2.513	28.382	18.949	97.636	95.235	94.733	98.478	55.735	48.666	58.335	77.743	82.985	80.886	64.644	20.740	14.733	17.029	18.474	22.245
De Jurisdicción Nacional	588.565	736.522	884.215	891.476	948.054	1.019.225	1.177.547	1.320.320	1.292.232	1.318.211	1.177.106	1.407.062	1.709.367	2.574.639	3.102.084	3.734.391	4.846.182	6.072.354	6.543.357	8.751.952	11.592.975	14.648.472
Ganancias							275.535	336.050	366.793	365.972	348.594	320.131	590.820	901.551	1.136.877	1.378.984	1.791.381	2.278.656	2.363.300	3.297.790	4.637.510	5.948.605
Activos							1.933	546	225	367	262	170	132	71	57	129	147	113	103	61	64	77
Bienes Personales							22.374	37.051	25.898	29.384	25.631	24.701	75.709	79.031	86.367	98.489	118.128	160.396	191.939	244.379	279.704	344.943
Valor Agregado							599.740	664.683	588.331	565.687	452.821	391.312	593.842	949.195	1.196.846	1.547.329	2.132.655	2.724.827	2.987.006	3.957.017	5.228.843	6.671.086
Internos Unificados							59.521	55.851	52.301	50.875	51.146	62.215	77.164	123.170	151.895	172.871	200.296	236.059	284.600	398.655	461.570	557.575
Combustibles Líquidos							6.773	14.211	25.593	50.625	36.812	50.861	9.819	10.123	11.187	12.261	15.569	21.908	28.031	38.657	48.997	68.902
Consumo Energía Eléctrica																						
Otros Tributos de Origen Nacional	543.304	700.745	746.341	751.118	711.388	770.761	3.182	24.292	16.874	22.931	10.978	169.979	206.184	345.075	350.902	352.821	415.516	479.832	516.882	603.892	764.788	885.793
Rég. de Garantía y Fondos Nac.	45.261	35.777	137.874	140.358	236.666	248.464	205.266	187.636	188.250	198.471	233.822	385.307	165.616	166.363	167.879	171.489	172.454	170.524	171.489	171.489	171.489	171.489
Otros							3.223		27.967	33.899	17.040	2.386	81	60	73	19	36	41	7	12	10	4
CONTRIBUCIONES SEG. SOCIAL	53.046	63.330	45.797	56.967	77.749	28.455		342	517	360	285	201	263	291	301	593	547	1.004	1.205	1.414	2.237	2.594
INGRESOS NO TRIBUTARIOS	108.325	165.405	198.518	220.600	241.210	201.290	30.901	23.423	28.911	31.011	30.839	28.854	27.580	91.046	47.936	135.488	146.616	95.896	103.192	83.057	129.942	125.674
OTROS INGRESOS CORRIENTES	40.204	23.268	41.447	42.186	169.601	45.115	58.856	55.727	78.678	100.613	156.126	206.131	370.079	270.588	388.053	347.670	443.766	570.186	813.421	844.528	1.207.529	1.488.355
RECURSOS DE CAPITAL	976	490	4.973	2.908	46.804	4.313	14.389	117.304	23.806	17.078	11.830	13.050	17.077	15.548	20.748	40.198	24.973	45.940	326.177	705.112	723.761	746.608
CONTRIBUCIONES FIGURATIVAS	16.219	17.110	38.455	60.444	65.036	48.830	23.485	26.546	25.482	29.415	21.652	12.738	32.375	21.164	23.813	32.469	37.982	132.982	172.961	194.958	261.141	386.713
FUENTES FINANCIERAS	26.873	12.535	26.386	76.449	67.646	148.576	98.932	379.217	592.031	410.822	576.754	660.192	516.218	661.420	1.275.103	1.565.989	1.735.784	1.722.668	1.638.731	2.111.250	2.868.345	2.870.240
CONTR.FIG. P/PLICAC. FINANCIERAS																						
TOTAL GENERAL DE RECURSOS	1.276.033	1.666.119	1.992.521	2.200.219	2.368.866	2.242.107	2.312.991	2.851.830	2.926.870	2.806.631	2.724.246	3.167.593	3.764.306	5.014.518	6.458.323	7.743.442	9.595.111	11.651.191	12.986.257	17.678.941	23.429.138	28.430.305

NOTA: Administración Central incluye las Cuentas Especiales
 FUENTES: Cuentas Generales del Ejercicio.

DIRECCION GENERAL DE PROGRAMACION Y ESTADISTICA HACENDAL

PROVINCIA DE SANTA FE
GASTOS DE LA ADMINISTRACION CENTRAL
En miles de pesos corrientes

PARTIDAS	1991	1992	1993	1994	1995	1996	1997	1998	1999	2000	2001	2002	2003	2004	2005	2006	2007	2008	2009	2010	2011	2012
GASTOS CORRIENTES	1.063.503	1.371.525	1.668.299	1.800.428	1.915.793	1.874.590	1.915.480	2.057.617	2.150.604	2.196.164	2.140.516	2.213.419	2.601.856	2.953.807	3.738.890	4.742.163	6.581.536	8.678.301	10.797.221	13.506.326	19.455.190	23.702.699
REMUNERACIONES	631.929	850.993	1.038.577	1.095.685	1.149.595	1.160.978	1.186.030	1.224.719	1.328.993	1.365.283	1.331.421	1.315.639	1.381.087	1.657.974	2.202.821	2.897.028	3.922.773	5.422.266	6.718.133	8.239.955	11.989.099	15.145.259
OTROS GASTOS DE CONSUMO	118.270	126.474	151.191	171.320	235.356	183.194	148.036	169.309	157.910	165.375	167.883	180.996	289.060	267.390	351.556	408.338	529.291	655.543	906.748	1.229.892	1.762.635	1.810.890
RENTAS DE LA PROPIEDAD	13.408	97	783	2.995	6.548	17.269	27.017	34.382	43.266	67.251	58.696	88.703	79.196	57.481	89.218	90.353	70.895	47.191	33.770	17.393	29.770	26.454
PRESTACIONES A LA SEG. SOCIAL	23.884	31.185	35.431	32.955	34.990	35.584	35.358	46.249	37.726	37.461	36.777	37.708	42.660	49.042	57.039	65.106	82.797	122.123	153.762	186.427	282.045	334.740
OTROS GASTOS CORRIENTES							64.284	7.174		135	2.813		5	7	182	8	8	18	1	8		16
TRANSFERENCIAS CORRIENTES	276.012	362.776	442.317	497.473	489.304	477.565	519.039	518.674	575.535	560.659	542.926	590.373	809.848	921.913	1.038.256	1.281.156	1.975.771	2.431.160	2.984.806	3.832.651	5.391.640	6.385.341
Coparticipación a MMCC	163.382	217.125	231.542	252.267	238.203	245.125	260.925	259.496	267.519	272.238	246.225	271.046	303.656	408.556	512.454	633.239	828.034	1.030.041	1.101.878	1.607.077	2.198.447	2.920.357
Resto	112.630	145.651	210.775	245.206	251.101	232.440	258.114	259.178	308.016	288.421	296.701	319.327	506.192	513.357	525.803	647.917	1.147.737	1.401.119	1.882.928	2.225.574	3.193.193	3.464.984
GASTOS DE CAPITAL	46.095	34.977	71.707	105.653	195.215	113.514	137.823	497.303	160.365	103.969	89.131	30.347	153.593	210.068	242.203	416.056	374.043	621.792	784.356	1.271.741	1.664.328	975.721
INVERSION REAL DIRECTA	21.964	15.640	41.594	77.442	66.478	54.097	45.960	71.725	84.787	77.159	67.725	22.364	119.632	173.874	160.455	192.349	165.338	280.228	309.324	518.359	800.365	461.973
Bienes Preexistentes	800		820	1.561	713	1.155	1.635	740	170	156	246	201	2.034	4.585	5.421	4.760	6.713	9.985	4.389	4.402	2.968	802
Construcciones	14.702	11.847	33.145	67.453	56.093	40.250	24.772	47.752	61.376	56.160	53.969	15.705	87.094	139.620	101.909	119.607	117.171	134.429	196.741	331.765	472.927	345.247
Maquinarias y Equipos	6.462	3.793	7.629	8.428	9.672	12.692	19.553	17.940	18.462	17.404	8.955	3.655	24.244	24.550	42.462	61.849	37.939	80.220	58.172	62.157	243.386	67.696
Otros							5.293	4.779	3.439	4.555	2.803	6.260	5.119	10.662	6.134	3.514	55.594	50.021	120.034	81.084	48.228	
TRANSFERENCIAS DE CAPITAL	1.114	4.109	9.918	7.779	32.564	18.620	36.996	29.095	32.459	15.544	14.841	6.880	30.279	28.016	65.982	143.834	159.765	288.344	283.113	483.741	679.230	455.677
INVERSION FINANCIERA	23.017	15.228	20.195	20.432	96.173	40.797	54.867	396.483	43.119	11.266	6.565	1.103	3.682	8.178	15.766	79.873	48.939	53.220	191.919	269.642	184.733	58.072
GASTOS FIGURATIVOS	184.309	166.596	256.271	294.204	298.514	182.088	180.170	221.532	199.505	172.105	158.067	166.159	222.722	284.120	581.094	778.730	725.300	819.211	688.186	836.265	1.105.059	1.441.017
APLICACIONES FINANCIERAS	70.572	47.967	2.686	2.830	76.945	8.598	42.101	100.008	416.396	334.393	336.532	757.668	779.672	1.560.078	1.889.455	1.799.592	1.907.050	1.524.555	708.608	2.055.650	1.194.678	2.301.048
GASTOS FIG. P/ APLICAC. FINANCIERAS													6.464	6.446	6.680	6.923	7.208	7.356	7.915	8.989	9.916	9.854
TOTAL GENERAL DE GASTOS	1.364.479	1.621.065	1.998.963	2.203.115	2.486.467	2.178.790	2.275.574	2.876.460	2.926.870	2.806.631	2.724.246	3.167.593	3.764.306	5.014.518	6.458.323	7.743.464	9.595.136	11.651.215	12.986.285	17.678.971	23.429.170	28.430.339

NOTA: Administración Central incluye las Cuentas Especiales
FUENTES: Cuentas Generales del Ejercicio.

DIRECCION GENERAL DE PROGRAMACION Y ESTADISTICA HACENDAL

PROVINCIA DE SANTA FE

Total de Gastos según la clasificación por Finalidad/Función de la ADMINISTRACION CENTRAL

Periodo 1991 - 2012 - En miles de pesos corrientes

CONCEPTOS	1991	1992	1993	1994	1995	1996	1997	1998	1999	2000	2001	2002	2003	2004	2005	2006	2007	2008	2009	2010	2011	2012
1 - ADMINISTRACION GUBERNAMENTAL	363.377	469.238	581.221	638.498	715.869	664.876	629.401	687.296	687.731	677.938	716.609	633.597	715.533	832.940	1.100.940	1.301.967	1.675.606	2.274.951	2.868.585	3.886.375	5.155.006	5.987.238
10 - Legislativa	33.795	44.568	59.061	66.289	66.992	64.492	66.810	74.010	73.436	71.425	66.289	46.457	43.362	49.958	56.905	74.987	97.569	158.404	201.396	250.644	347.958	448.122
20 - Judicial	71.168	90.098	117.295	117.757	128.091	139.221	147.273	148.724	153.578	154.342	151.498	149.997	148.671	177.229	232.497	260.079	303.415	389.918	476.533	609.978	829.639	1.125.329
30 - Dirección Superior Ejecutiva								165.880	161.570	142.326	139.655	125.166	189.075	165.296	232.313	287.391	373.033	511.610	736.266	869.845	1.262.364	1.089.534
50 - Relaciones Interiores	169.099	222.219	235.235	257.390	252.007	255.971	262.960	280.671	279.129	285.989	333.213	287.856	309.387	413.670	542.355	632.302	847.647	1.145.293	1.358.343	2.052.274	2.579.254	3.165.627
60 - Administración Fiscal	86.421	107.595	163.764	190.411	262.589	198.776	145.638	9.358	10.457	13.914	16.079	14.587	14.988	15.440	17.955	27.173	25.495	25.804	46.940	41.654	51.799	54.670
70 - Control de la Gestión Pública	2.894	4.758	5.866	6.651	6.190	6.416	6.720	7.237	7.867	8.258	7.829	7.960	8.264	9.386	13.731	16.423	23.489	33.181	39.819	49.556	67.704	83.934
80 - Información y Estadística Básica								1.416	1.694	1.684	2.046	1.574	1.786	1.961	5.183	3.611	4.959	10.741	9.289	12.424	16.288	20.022
2 - SERVICIOS DE SEGURIDAD	142.996	195.456	219.322	228.005	228.706	224.476	237.316	252.571	259.562	272.013	263.894	268.619	319.440	355.159	502.226	599.887	743.400	1.030.486	1.225.423	1.521.626	2.306.962	2.751.385
10 - Seguridad Interior	132.437	180.170	203.545	211.352	212.459	208.793	220.027	227.379	239.351	245.109	241.876	243.982	283.457	312.823	420.688	495.385	649.670	917.700	1.068.418	1.316.306	2.019.983	2.381.947
20 - Sistema Penal	10.559	15.286	15.777	16.653	16.247	15.683	17.289	25.192	20.211	26.904	22.018	24.637	35.983	42.336	81.538	104.501	93.730	112.785	157.005	205.320	286.979	369.439
3 - SERVICIOS SOCIALES	635.975	798.553	1.054.907	1.168.091	1.184.419	1.097.057	1.055.871	1.114.271	1.184.576	1.223.816	1.198.789	1.227.801	1.544.228	1.717.897	2.162.762	2.986.021	4.192.340	5.609.746	6.985.527	8.825.184	12.594.776	15.036.741
10 - Salud	107.740	138.161	174.861	188.849	184.454	186.981	188.481	179.351	204.103	204.475	202.578	223.147	282.729	307.220	420.173	553.983	752.254	1.040.759	1.348.166	1.857.027	2.675.278	3.241.694
20 - Promoción y Asistencia Social	16.375	20.294	33.415	46.356	35.573	34.013	35.164	86.756	81.878	90.818	115.875	137.960	305.189	253.437	226.575	272.960	506.990	507.705	557.679	677.150	863.551	925.901
30 - Seguridad Social	137.668	144.189	197.207	234.700	204.296	120.900	52.910	49.260	41.475	41.985	41.248	42.217	45.826	52.544	61.421	70.632	89.771	129.887	164.331	199.200	299.657	356.178
41 - Educación Elemental	232.403	320.979	368.971	386.917	398.247	401.995	405.449	418.604	451.932	468.103	450.884	444.195	487.857	608.178	817.028	1.130.865	1.542.152	2.145.416	2.788.483	3.189.688	4.849.957	5.665.446
42 - Educación Media y Técnica	68.311	95.546	177.367	212.005	243.813	241.112	245.568	259.427	281.637	302.813	291.519	289.447	307.614	370.122	479.950	652.782	900.705	1.208.320	1.452.224	1.870.756	2.530.864	3.372.961
43 - Educación Superior y Universitaria	16.578	22.579	25.135	25.567	42.549	42.855	43.727	46.814	50.784	53.494	50.334	50.620	50.618	60.127	76.396	107.875	140.101	206.916	224.140	349.831	491.664	621.052
44 - Cultura	2.542	3.351	4.033	3.807	3.277	4.036	4.065	6.537	4.290	4.158	4.057	3.878	4.088	5.550	7.133	12.262	20.201	46.301	49.906	80.486	103.142	125.203
45 - Deporte y Recreación	759	1.378	2.755	1.126	1.400	1.170	1.857	1.596	1.662	2.150	2.171	2.148	2.026	2.460	4.224	7.350	9.207	9.763	11.986	11.957	29.445	19.603
46 - Administración de la Educación	44.701	49.764	66.301	65.689	67.077	59.874	73.168	51.003	58.601	46.583	31.005	28.352	44.102	39.329	45.181	65.581	82.812	146.518	179.564	272.276	255.900	268.605
50 - Ciencia y Técnica			1.839	838	1.434	797	762	961	1.017	858					75	215	2.625	2.794	6.903	8.134	9.455	13.368
60 - Trabajo								1.932	1.945	2.252	2.297	2.475	4.663	5.063	6.324	8.262	11.803	16.119	22.716	27.620	40.750	56.465
70 - Vivienda y Urbanismo													1.761					1.513	404	153	346	
80 - Agua Potable y Alcantarillada	8.898	2.312	3.023	2.237	2.299	3.324	4.720	12.030	5.252	6.107	6.821	3.362	4.316	8.281	7.762	97.670	132.601	144.403	167.562	223.204	364.075	270.928
90 - Otros Servicios Urbanos										20			3.439	5.586	10.521	5.584	1.118	3.693	11.463	57.701	80.692	99.338
4 - SERVICIOS ECONOMICOS	46.575	41.087	59.588	52.697	157.698	81.571	103.756	483.385	136.719	58.939	67.203	31.372	92.095	186.438	114.299	164.671	261.025	319.968	449.115	508.174	1.015.767	852.976
10 - Energía, Combustible y Minería	9.948	6.476	8.108	8.130	56.924	7.598	4.896										12.633		7.327	7.076	10.818	4.843
20 - Comunicaciones	9.130	5.969	5.960	1.765	1.570	1.391	1.238		587	153	6.228	1.183	349		57							
30 - Transporte	2.613	3.971	7.403	1.085	12.914	2.115	2.065	8.584	39.219	22.866	26.289	8.898	63.642	110.701	50.383	29.022	81.506	123.997	220.699	296.641	674.879	680.766
40 - Ecología y Medio Ambiente								1.270	1.138	2.511	2.520	2.703	3.087	3.550	5.015	7.417	10.801	7.311	7.118	24.668	31.395	33.066
50 - Agricultura	15.621	13.880	21.177	21.143	19.392	14.920	13.039	7.665	29.979	15.339	17.214	6.884	8.799	13.704	13.174	11.105	49.338	44.187	111.203	63.947	53.264	50.724
60 - Industria	859	927	1.956	3.436	2.504	914	7.229	4.122	7.895	1.464	2.676	2.320	3.986	15.747	11.365	17.133	13.626	8.126	8.857	12.718	11.805	11.864
70 - Comercio, Turismo y Otros Servicios	8.294	9.864	14.984	17.138	29.810	28.095	17.390	3.839	4.374	4.017	3.228	3.108	6.137	22.531	11.419	12.605	24.703	14.684	11.219	19.190	23.398	26.627
80 - Seguro y Finanzas	110				34.584	26.538	57.899	457.905	53.527	12.589	9.048	6.276	6.095	20.205	22.885	87.390	68.418	121.664	82.691	83.934	210.208	45.086
5 - DEUDA PUBLICA	11.461	978	509	2.976	6.417	17.221	26.960	33.331	42.404	67.285	58.643	88.727	84.152	71.440	100.866	105.674	83.207	64.942	52.926	36.710	47.006	50.079
9 - NO CLASIFICADO	164.097	115.752	83.415	112.848	193.359	93.588	222.271	305.604	249.699	190.503	276.639	535.857	440.203	582.509	962.946	1.377.666	1.106.859	1.260.277	945.475	1.082.558	1.348.975	1.814.918
TOTAL GENERAL	1.364.481	1.621.064	1.998.962	2.203.115	2.486.468	2.178.789	2.275.575	2.876.458	2.560.691	2.490.494	2.581.777	2.785.973	3.195.651	3.746.383	4.944.038	6.535.886	8.062.438	10.560.370	12.527.052	15.860.626	22.468.492	26.493.338

NOTA: Administración Central incluye las Cuentas Especiales

DIRECCION GENERAL DE PROGRAMACION Y ESTADISTICA HACENDAL

Evolución del Resultado Financiero

de la

ADMINISTRACION

CENTRAL

(sin las Cuentas Especiales)

Período: 1991-2012

PROVINCIA DE SANTA FE

Esquema Ahorro-Inversión y Financiamiento de la ADMINISTRACION CENTRAL SIN CUENTAS ESPECIALES

En miles de pesos corrientes

CONCEPTOS	1991	1992	1993	1994	1995	1996	1997	1998	1999	2000	2001	2002	2003	2004	2005	2006	2007	2008	2009	2010	2011	2012	
RECURSOS CORRIENTES	1.230.108	1.622.063	1.903.613	2.036.506	2.165.543	2.014.935	2.142.728	2.293.024	2.248.222	2.311.360	2.075.541	2.444.849	3.154.763	4.263.465	5.064.968	6.022.166	7.705.889	9.607.932	10.694.770	14.457.565	19.303.375	24.051.932	
Ingresos Tributarios	1.029.904	1.383.757	1.635.948	1.740.665	1.700.820	1.765.528	2.086.428	2.249.030	2.177.445	2.217.332	1.926.760	2.246.427	2.800.714	3.954.461	4.702.369	5.621.035	7.205.444	9.082.500	9.930.571	13.738.623	18.236.182	22.810.121	
Contribuciones Seguridad Social	53.046	63.330	45.797	56.967	77.749	28.455					236	201											
Ingresos No Tributarios	107.706	152.896	181.263	203.529	222.904	181.328	9.944	15.459	22.026	24.019	22.505	20.829	19.178	80.946	29.428	124.125	133.622	83.743	88.385	63.137	108.054	96.950	
Otros Ingresos Corrientes	39.452	22.080	40.605	35.345	164.070	39.624	46.356	28.535	48.751	70.009	126.040	177.391	334.871	228.058	333.171	277.006	366.822	441.689	675.814	655.805	959.139	1.144.861	
GASTOS CORRIENTES	1.050.214	1.343.997	1.627.228	1.764.196	1.865.820	1.823.022	1.856.562	1.999.988	2.069.168	2.123.119	2.072.111	2.136.951	2.523.677	2.803.229	3.617.844	4.606.169	6.445.150	8.496.094	10.581.995	13.231.631	19.083.740	23.182.990	
Remuneraciones	631.873	850.961	1.038.577	1.095.638	1.149.529	1.160.859	1.185.982	1.224.719	1.328.993	1.365.283	1.331.421	1.315.639	1.380.997	1.657.127	2.201.657	2.894.293	3.919.708	5.417.023	6.707.465	8.226.350	11.966.865	15.121.517	
Otros Gastos de Consumo	110.437	104.008	122.434	142.115	201.403	147.543	106.497	121.622	104.867	116.693	123.956	146.076	254.248	228.764	284.362	337.481	451.853	545.347	780.167	1.064.501	1.546.075	1.483.661	
Rentas de la Propiedad	13.403		242	795	1.613	11.099	19.900	34.382	43.266	54.040	45.491	53.701	50.734	35.793	89.218	67.877	49.557	40.074	19.677	8.314	17.043	16.804	
Prestaciones de la Seguridad Social	23.884	31.185	35.431	32.955	34.990	35.584	35.358	46.249	37.726	37.461	36.777	37.708	42.660	49.042	57.039	65.106	82.797	122.123	153.762	186.427	280.683	334.740	
Otros Gastos Corrientes																							
Transferencias Corrientes	270.617	357.843	430.544	492.693	478.285	467.937	508.825	508.732	547.235	549.507	531.653	583.827	795.033	832.496	985.568	1.241.230	1.941.226	2.371.508	2.920.923	3.746.039	5.273.074	6.226.253	
RESULTADO ECONOMICO	179.894	278.066	276.385	272.310	299.723	191.913	286.166	293.036	179.054	188.241	3.430	307.897	631.087	1.460.237	1.447.124	1.415.997	1.260.739	1.111.839	112.775	1.225.934	219.635	868.942	
RECURSOS DE CAPITAL	976	168	4.366	843	42.804	1.290	13.607	103.874	11.779	6.295	1.939	721	-962	-4.010	239	8.704	3.670	1.470	255.715	648.505	633.534	633.892	
GASTOS DE CAPITAL	42.722	24.200	48.859	38.946	142.092	70.208	102.774	455.575	77.335	50.930	41.165	16.566	72.121	74.182	138.183	362.035	350.666	584.821	492.626	864.744	1.239.257	806.441	
Inversión Real Directa	20.711	13.594	32.625	28.065	23.071	13.985	17.854	40.412	23.038	33.889	24.002	9.070	65.762	54.138	80.209	163.476	155.134	250.444	229.436	396.551	599.330	370.393	
Transferencias de Capital	301	1.407	4.460	1.170	25.590	15.846	32.668	27.360	29.239	13.094	13.125	6.880	28.525	20.044	51.724	126.307	157.115	281.697	263.189	468.193	639.927	439.215	
Inversión Financiera	21.710	9.199	11.774	9.711	93.431	40.377	52.252	387.803	25.058	3.947	4.038	616	-22.166		6.250	72.252	38.416	52.681		-0		-3.167	
TOTAL DE RECURSOS	1.231.084	1.622.231	1.907.979	2.037.349	2.208.347	2.016.225	2.156.335	2.396.898	2.260.001	2.317.655	2.077.480	2.445.570	3.153.801	4.259.455	5.065.208	6.030.870	7.709.558	9.609.402	10.950.485	15.106.070	19.936.909	24.685.823	
TOTAL DE GASTOS	1.092.936	1.368.197	1.676.087	1.803.142	2.007.912	1.893.230	1.959.336	2.455.563	2.146.503	2.174.049	2.113.276	2.153.517	2.595.798	2.877.410	3.756.027	4.968.204	6.795.816	9.080.915	11.074.621	14.096.375	20.322.997	23.989.431	
RDO. FCIERO. ANTES DE CONTRIB.	138.148	254.034	231.892	234.207	200.435	122.995	196.999	-58.665	113.498	143.606	-35.796	292.053	558.003	1.382.045	1.309.181	1.062.666	913.742	528.487	-124.136	1.009.694	-386.087	696.393	
CONTRIBUCIONES FIGURATIVAS	82	564	6.945	15.761	19.077	2.980	1.005	1.302	1.840	2.174	-213	49	19.595	2.753						118.882	111.855	166.017	211.041
GASTOS FIGURATIVOS	182.431	166.470	250.158	278.804	281.492	179.432	180.170	221.532	199.505	172.105	158.067	166.159	222.722	284.120	581.094	778.532	725.300	819.211	688.186	836.265	1.105.059	1.441.017	
RESULTADO FINANCIERO	-44.201	88.128	-11.321	-28.836	-61.980	-53.457	17.834	-278.895	-84.167	-26.325	-194.076	125.943	354.876	1.100.678	728.086	284.133	188.443	-290.724	-693.440	285.283	-1.325.129	-533.584	
FUENTES FINANCIERAS	26.096	2.429	5.778	26.930	19.484	118.890	71.492	332.413	497.998	361.407	520.611	644.266	469.647	537.028	1.193.361	1.485.438	1.693.950	1.600.410	1.421.505	1.813.023	2.554.044	2.704.214	
APLICACIONES FINANCIERAS	70.319	45.526	899	990	75.105	2.116	35.243	85.160	399.348	322.630	322.442	677.523	692.786	1.463.766	1.797.917	1.697.937	1.814.117	1.331.550	606.187	1.973.211	1.123.306	2.201.450	
CONTR.FIG. P/APLICAC. FINANCIERAS																22	25					34	
GASTOS FIG. P/ APLICAC. FINANCIERAS												6.464	6.446	6.680	6.923	7.208	7.356	7.915	8.989	9.916	9.854		
FINANCIAMIENTO NETO	-44.223	-43.097	4.879	25.940	-55.621	116.774	36.249	247.253	98.650	38.777	198.169	-33.257	-229.602	-933.184	-611.236	-219.401	-127.350	261.504	807.402	-169.177	1.420.822	492.943	

FUENTES: Cuentas Generales del Ejercicio.

DIRECCION GENERAL DE PROGRAMACION Y ESTADISTICA HACENDAL

PROVINCIA DE SANTA FE

Administración Central sin Ctas. Especiales - Evolución del Resultado

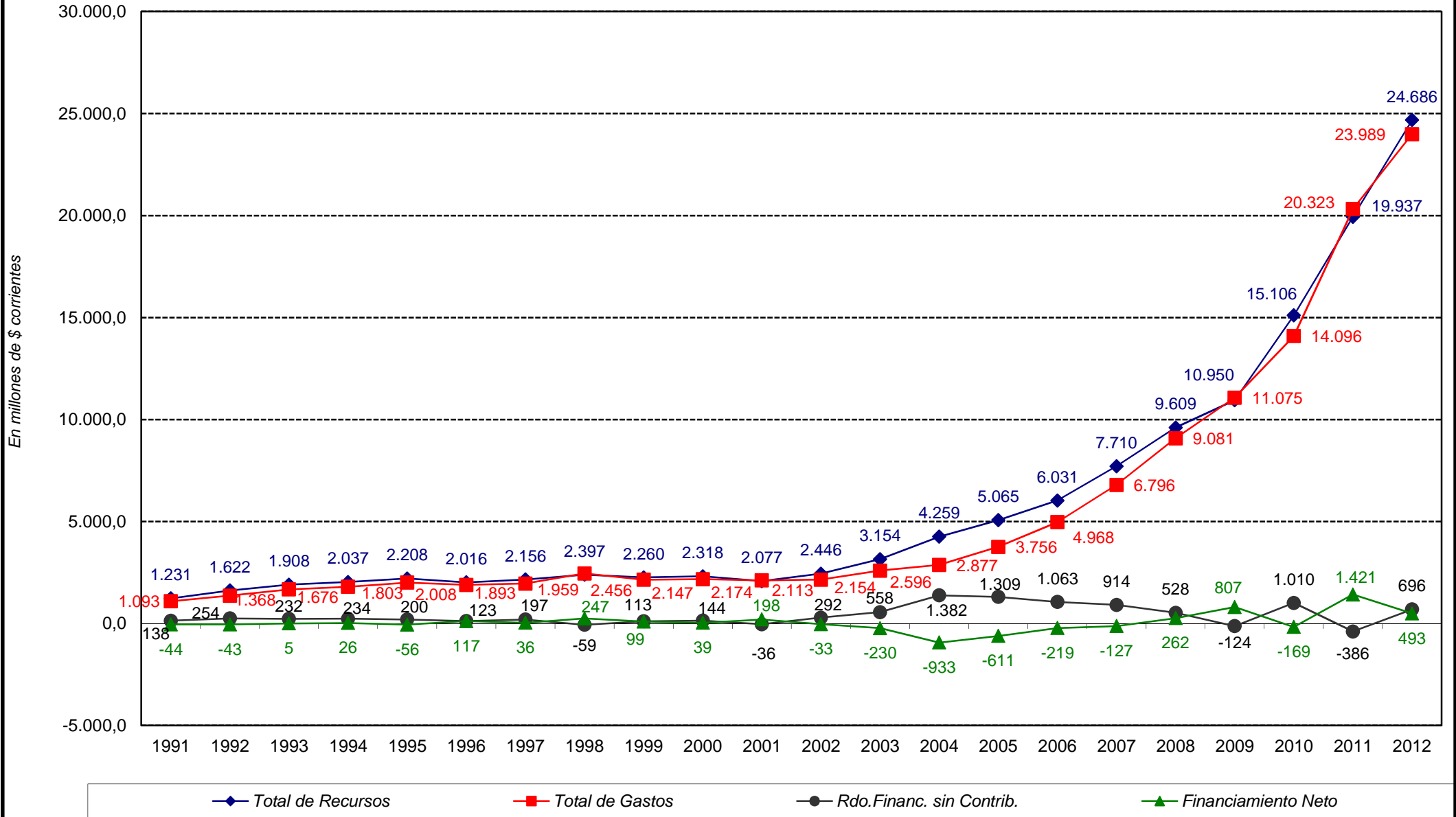

PROVINCIA DE SANTA FE

Esquema Ahorro-Inversión y Financiamiento de la ADMINISTRACION CENTRAL SIN CUENTAS ESPECIALES

En miles de pesos corrientes

CONCEPTOS	1991	1992	1993	1994	1995	1996	1997	1998	1999	2000	2001
RECURSOS CORRIENTES	1.230.108	1.622.063	1.903.613	2.036.506	2.165.543	2.014.935	2.142.728	2.293.024	2.248.222	2.311.360	2.075.541
INGRESOS TRIBUTARIOS	1.029.904	1.383.757	1.635.948	1.740.665	1.700.820	1.765.528	2.086.428	2.249.030	2.177.445	2.217.332	1.926.760
Sobre los Ingresos							278.758	336.050	366.793	365.972	348.594
Ganancias							275.535	336.050	366.793	365.972	348.594
Otros							3.223				
Sobre el Patrimonio	123.136	158.439	155.435	191.504	183.944	178.943	217.249	230.267	235.514	252.678	212.795
Activos							1.933	546	225	367	262
Inmobiliario	116.441	151.671	149.005	184.642	176.160	173.869	186.563	186.140	202.453	214.128	179.037
Patente Unica s/Vehiculos	6.695	6.768	6.430	6.862	7.784	5.074	6.379	6.530	6.938	8.799	7.865
Bienes Personales							22.374	37.051	25.898	29.384	25.631
Otros											
Sobre la Prod.,Consumo y Transac.	314.982	484.724	594.200	655.172	540.440	548.411	1.284.337	1.375.791	1.275.281	1.278.802	1.064.836
Valor Agregado							599.740	664.683	588.331	565.687	452.821
Internos Unificados							59.521	55.851	52.301	50.875	51.146
Combustibles Líquidos							6.773	14.211	25.593	50.625	36.812
Consumo Energía Eléctrica											
Sellos y Tasas Retrib. de Serv.	92.139	137.740	179.644	172.501	128.151	122.675	138.885	147.633	146.881	144.232	126.186
Ingresos Brutos	222.843	346.984	414.556	482.671	412.289	425.736	479.418	493.413	434.208	433.484	380.831
Otros											
Otros Tributos de Origen Nacional	543.304	700.745	746.341	751.118	711.388	770.761	3.182	24.292	16.874	22.931	10.978
Otros Tributos de Origen Provincial	3.221	4.072	2.098	2.513	28.382	18.949	97.636	94.994	94.733	98.478	55.735
Régimen de Garantía y Fondos Nac.	45.261	35.777	137.874	140.358	236.666	248.464	205.266	187.636	188.250	198.471	233.822
CONTRIBUCION A LA SEGURIDAD SOCIAL	53.046	63.330	45.797	56.967	77.749	28.455					236
INGRESOS NO TRIBUTARIOS	107.706	152.896	181.263	203.529	222.904	181.328	9.944	15.459	22.026	24.019	22.505
Tasas y Tarifas	12.826	5.571	5.973	279	185	125		153	199	70	241
Derechos				1.051	127	1.665		3.746	3.848	4.203	3.481
Otros	94.880	147.325	175.290	202.199	222.592	179.538	9.944	11.560	17.979	19.746	18.783
OTROS INGRESOS CORRIENTES	39.452	22.080	40.605	35.345	164.070	39.624	46.356	28.535	48.751	70.009	126.040
Vta de Bs y Ss/Ingresos de Operac.							20.446	5.068	1.213	6.025	5.310
Rentas de la Propiedad	25.491	10.000	10.424				12.097	7.340	551	4.657	22.275
Transferencias Corrientes	13.961	12.080	30.181	35.345	164.070	39.624	13.813	16.127	46.987	59.327	98.455
GASTOS CORRIENTES	1.050.214	1.343.997	1.627.228	1.764.196	1.865.820	1.823.022	1.856.562	1.999.988	2.069.168	2.123.119	2.072.111
REMUNERACIONES	631.873	850.961	1.038.577	1.095.638	1.149.529	1.160.859	1.185.982	1.224.719	1.328.993	1.365.283	1.331.421
OTROS GASTOS DE CONSUMO	110.437	104.008	122.434	142.115	201.403	147.543	106.497	121.622	104.867	116.693	123.956
Bienes de Consumo								42.173	38.094	43.590	45.580
Servicios No Personales								82.958	69.765	74.665	80.945
Otros		104.008		142.115	201.403	147.543	106.497	-3.509	-2.992	-1.562	-2.569
RENTAS DE LA PROPIEDAD	13.403		242	795	1.613	11.099	19.900	34.382	43.266	54.040	45.491
PRESTACIONES DE LA SEG. SOCIAL	23.884	31.185	35.431	32.955	34.990	35.584	35.358	46.249	37.726	37.461	36.777
OTROS GASTOS CORRIENTES								64.284	7.081	135	2.813
TRANSFERENCIAS CORRIENTES	270.617	357.843	430.544	492.693	478.285	467.937	508.825	508.732	547.235	549.507	531.653
Al Sector Privado	106.130	139.255	197.447	238.827	238.448	221.718	247.900	223.495	262.004	254.698	261.444
A Instit.Provinciales y Municipales	164.487	218.588	233.097	253.866	239.837	246.219	260.925	264.319	285.021	289.759	265.840
Coparticipación a MMCC	163.382	217.125	231.542	252.267	238.203	245.125	260.925	259.496	267.519	272.238	246.225
Otras	1.105	1.463	1.555	1.599	1.634	1.094		4.823	17.502	17.521	19.615
Otras Transferencias								20.918	210	5.050	4.369
RESULTADO ECONOMICO	179.894	278.066	276.385	272.310	299.723	191.913	286.166	293.036	179.054	188.241	3.430
RECURSOS DE CAPITAL	976	168	4.366	843	42.804	1.290	13.607	103.874	11.779	6.295	1.939
PROPIOS	565	149	41	24	17	19	16	26	2.573	170	48
TRANSFERENCIAS DE CAPITAL				809	1.091	143	9.489	8.655	7.241	5.404	142
RECUPERACION DE PRESTAMOS	411	19	4.325	10	41.696	1.128	4.102	95.193	1.965	721	1.749
GASTOS DE CAPITAL	42.722	24.200	48.859	38.946	142.092	70.208	102.774	455.575	77.335	50.930	41.165
INVERSION REAL DIRECTA	20.711	13.594	32.625	28.065	23.071	13.985	17.854	40.412	23.038	33.889	24.002
Bienes Preexistentes	800		540	1.561	713	1.155	1.635	596	148	127	78
Construcciones	14.552	10.785	25.194	22.311	21.221	11.623	10.569	27.193	15.178	16.597	15.757
Maquinarias y Equipos	5.359	2.809	6.891	3.773	1.137	1.207	5.650	7.609	3.075	13.825	3.796
Otros								5.014	4.637	3.340	4.371
TRANSFERENCIAS DE CAPITAL	301	1.407	4.460	1.170	25.590	15.846	32.668	27.360	29.239	13.094	13.125
INVERSION FINANCIERA	21.710	9.199	11.774	9.711	93.431	40.377	52.252	387.803	25.058	3.947	4.038
TOTAL DE RECURSOS	1.231.084	1.622.231	1.907.979	2.037.349	2.208.347	2.016.225	2.156.335	2.396.898	2.260.001	2.317.655	2.077.480
TOTAL DE GASTOS	1.092.936	1.368.197	1.676.087	1.803.142	2.007.912	1.893.230	1.959.336	2.455.563	2.146.503	2.174.049	2.113.276
RESULT. FINANC. ANTES DE CONTRIBUC.	138.148	254.034	231.892	234.207	200.435	122.995	196.999	-58.665	113.498	143.606	-35.796
CONTRIBUCIONES FIGURATIVAS	82	564	6.945	15.761	19.077	2.980	1.005	1.302	1.840	2.174	-213
GASTOS FIGURATIVOS	182.431	166.470	250.158	278.804	281.492	179.432	180.170	221.532	199.505	172.105	158.067
RESULTADO FINANCIERO	-44.201	88.128	-11.321	-28.836	-61.980	-53.457	17.834	-278.895	-84.167	-26.325	-194.076
FUENTES FINANCIERAS	26.096	2.429	5.778	26.930	19.484	118.890	71.492	332.413	497.998	361.407	520.611
DISMINUCION DE LA INVERSION FCIERA.	130	2.373	10.116	25.734	19.061	17.513	23.188	110.002	94.864	126.008	106.624
ENDEUD. PUBLICO E INCREM.PASIVO	25.966	56	-4.338	1.196	423	101.377	48.304	222.411	403.134	235.399	413.987
INCREMENTO DEL PATRIMONIO											
APLICACIONES FINANCIERAS	70.319	45.526	899	990	75.105	2.116	35.243	85.160	399.348	322.630	322.442
INVERSION FINANCIERA								56.358	366.179	318.422	253.844
AMORT.DEUDA Y DISM. DE PASIVOS	70.319	45.526	899	990	75.105	2.116	35.243	28.802	33.169	4.208	68.598
CONTR.FIG. P/APLICAC. FINANCIERAS											
GASTOS FIG. P/ APLICAC. FINANCIERAS											
FINANCIAMIENTO NETO	-44.223	-43.097	4.879	25.940	-55.621	116.774	36.249	247.253	98.650	38.777	198.169

FUENTES: Cuentas Generales del Ejercicio.

PROVINCIA DE SANTA FE

Esquema Ahorro-Inversión y Financiamiento de la ADMINISTRACION CENTRAL SIN CUENTAS ESPECIALES

En miles de pesos corrientes

CONCEPTOS	2002	2003	2004	2005	2006	2007	2008	2009	2010	2011	2012
RECURSOS CORRIENTES	2.444.849	3.154.763	4.263.465	5.064.968	6.022.166	7.705.889	9.607.932	10.694.770	14.457.565	19.303.375	24.051.932
INGRESOS TRIBUTARIOS	2.246.427	2.800.714	3.954.461	4.702.369	5.621.035	7.205.444	9.082.500	9.930.571	13.738.623	18.236.182	22.810.121
Sobre los Ingresos	320.131	590.820	901.551	1.136.877	1.378.984	1.791.381	2.278.641	2.363.300	3.297.790	4.637.510	5.948.605
Ganancias	320.131	590.820	901.551	1.136.877	1.378.984	1.791.381	2.278.656	2.363.300	3.297.790	4.637.510	5.948.605
Otros							-15				
Sobre el Patrimonio	239.546	307.251	341.463	329.981	359.561	381.896	452.229	480.307	843.491	900.564	1.088.091
Activos	170	132	71	57	129	147	113	103	61	64	77
Inmobiliario	203.403	224.605	253.239	231.190	245.224	244.149	266.727	259.516	557.291	566.888	678.664
Patente Unica s/Vehiculos	11.272	6.805	9.122	12.367	15.719	19.472	24.994	28.750	41.760	53.908	64.408
Bienes Personales	24.701	75.709	79.031	86.367	98.489	118.128	160.396	191.939	244.379	279.704	344.943
Otros											
Sobre la Prod., Consumo y Transac.	1.082.798	1.472.508	2.122.266	2.633.745	3.277.295	4.379.554	5.680.534	6.383.861	8.804.932	11.743.357	14.693.898
Valor Agregado	391.312	583.842	949.195	1.196.846	1.547.329	2.132.655	2.724.827	2.987.006	3.997.017	5.228.843	6.671.086
Internos Unificados	62.215	77.164	123.170	151.895	172.871	200.296	236.059	284.600	398.655	461.570	557.575
Combustibles Líquidos	50.861	9.819	10.123	11.187	12.261	15.569	21.908	28.031	38.657	48.997	68.902
Consumo Energía Eléctrica											
Sellos y Tasas Retrib. de Serv.	116.271	142.689	186.027	223.626	274.522	363.544	433.801	438.597	611.180	873.052	989.985
Ingresos Brutos	459.753	658.913	853.691	1.050.117	1.270.293	1.667.454	2.263.900	2.645.620	3.759.411	5.130.885	6.406.346
Otros	2.386	81	60	73	19	36	41	7	12	10	4
Otros Tributos de Origen Nacional	169.979	206.184	345.075	350.902	352.821	415.516	479.832	516.882	603.892	764.788	885.793
Otros Tributos de Origen Provincial	48.666	58.335	77.743	82.985	80.886	64.644	20.740	14.733	17.029	18.474	22.245
Régimen de Garantía y Fondos Nac.	385.307	165.616	166.363	167.879	171.489	172.454	170.524	171.489	171.489	171.489	171.489
CONTRIBUCION A LA SEGURIDAD SOCIAL	201										
INGRESOS NO TRIBUTARIOS	20.829	19.178	80.946	29.428	124.125	133.622	83.743	88.385	63.137	108.054	96.950
Tasas y Tarifas	85	78	511	180	262	6.059	459	354	322	1.298	4.170
Derechos	3.400	3.166	3.421	3.580	3.466	3.665	3.165	7.526	22.474	49.153	38.026
Otros	17.344	15.934	77.014	25.668	120.397	123.898	80.119	80.505	40.342	57.603	54.755
OTROS INGRESOS CORRIENTES	177.391	334.871	228.058	333.171	277.006	366.822	441.689	675.814	655.805	959.139	1.144.861
Vta de Bs y Ss/Ingresos de Operac.	1.766	1.711	3.082	20.592	1.020	969	917	1.212	1.251	1.042	1.932
Rentas de la Propiedad	24.326	25.010	10.834	67.823	105.297	134.288	174.826	106.170	44.029	43.584	14.236
Transferencias Corrientes	151.299	308.150	214.142	244.757	170.689	231.566	265.945	568.432	610.526	914.513	1.128.692
GASTOS CORRIENTES	2.136.951	2.523.677	2.803.229	3.617.844	4.606.169	6.445.150	8.496.094	10.581.995	13.231.631	19.083.740	23.182.990
REMUNERACIONES	1.315.639	1.380.997	1.657.127	2.201.657	2.894.293	3.919.708	5.417.023	6.707.465	8.226.350	11.966.865	15.121.517
OTROS GASTOS DE CONSUMO	146.076	254.248	228.764	284.362	337.481	451.853	545.347	780.167	1.064.501	1.546.075	1.483.661
Bienes de Consumo	67.363	123.280	98.717	114.589	134.814	177.961	209.352	291.006	441.706	487.313	564.312
Servicios No Personales	79.858	135.909	131.228	170.123	206.015	277.048	380.240	528.201	722.827	1.106.539	956.151
Otros	-1.145	-4.942	-1.181	-350	-3.349	-3.154	-44.244	-39.040	-100.032	-47.777	-36.802
RENTAS DE LA PROPIEDAD	53.701	50.734	35.793	89.218	67.877	49.557	40.074	19.677	8.314	17.043	16.804
PRESTACIONES DE LA SEG. SOCIAL	37.708	42.660	49.042	57.039	65.106	82.797	122.123	153.762	186.427	280.683	334.740
OTROS GASTOS CORRIENTES	5	7	182	8	18	1	16	1	1	16	16
TRANSFERENCIAS CORRIENTES	583.827	795.033	832.496	985.568	1.241.230	1.941.226	2.371.508	2.920.923	3.746.039	5.273.074	6.226.253
Al Sector Privado	280.815	441.900	400.178	436.241	578.332	849.842	1.143.811	1.517.241	1.785.291	2.733.343	3.171.909
A Instit. Provinciales y Municipales	299.373	348.025	424.935	539.422	638.881	987.656	1.117.833	1.224.212	1.777.887	2.539.542	3.054.344
Coparticipación a MMCC	271.046	303.656	408.556	512.454	633.239	828.034	1.030.041	1.101.878	1.607.077	2.198.447	2.920.357
Otras	28.327	44.369	16.379	26.968	5.642	159.622	87.791	122.334	170.810	341.094	133.987
Otras Transferencias	3.639	5.108	7.383	9.906	24.016	103.728	109.865	179.470	182.861	190	
RESULTADO ECONOMICO	307.897	631.087	1.460.237	1.447.124	1.415.997	1.260.739	1.111.839	112.775	1.225.934	219.635	868.942
RECURSOS DE CAPITAL	721	-962	-4.010	239	8.704	3.670	1.470	255.715	648.505	633.534	633.892
PROPIOS	30	73	59	49	7.160	233	187	207	248	214	211
TRANSFERENCIAS DE CAPITAL	-0	-2.500	-4.595	3	4	1.079	469	255.110	648.051	629.883	633.530
RECUPERACION DE PRESTAMOS	691	1.465	526	187	1.540	2.358	814	397	205	3.437	151
GASTOS DE CAPITAL	16.566	72.121	74.182	138.183	362.035	350.666	584.821	492.626	864.744	1.239.257	806.441
INVERSION REAL DIRECTA	9.070	65.762	54.138	80.209	163.476	155.134	250.444	229.436	396.551	599.330	370.393
Bienes Preexistentes	186	273	4.528	5.421	4.760	6.713	9.985	4.389	4.402	2.968	802
Construcciones	5.107	37.481	28.260	52.260	114.051	112.797	124.142	147.263	232.412	321.671	275.306
Maquinarias y Equipos	1.103	21.952	16.434	13.535	39.243	32.601	61.052	29.074	43.127	197.124	46.093
Otros	2.674	6.056	4.916	8.993	5.422	3.024	55.265	48.710	116.611	77.567	48.192
TRANSFERENCIAS DE CAPITAL	6.880	28.525	20.044	51.724	126.307	157.115	281.697	263.189	468.193	639.927	439.215
INVERSION FINANCIERA	616	-22.166	6.250	72.252	38.416	52.681		-0		-3.167	
TOTAL DE RECURSOS	2.445.570	3.153.801	4.259.455	5.065.208	6.030.870	7.709.558	9.609.402	10.950.485	15.106.070	19.936.909	24.685.823
TOTAL DE GASTOS	2.153.517	2.595.798	2.877.410	3.756.027	4.968.204	6.795.816	9.080.915	11.074.621	14.096.375	20.322.997	23.989.431
RESULT. FINANC. ANTES DE CONTRIBUC.	292.053	558.003	1.382.045	1.309.181	1.062.666	913.742	528.487	-124.136	1.009.694	-386.087	696.393
CONTRIBUCIONES FIGURATIVAS	49	19.595	2.753					118.882	111.855	166.017	211.041
GASTOS FIGURATIVOS	166.159	222.722	284.120	581.094	778.532	725.300	819.211	688.186	836.265	1.105.059	1.441.017
RESULTADO FINANCIERO	125.943	354.876	1.100.678	728.086	284.133	188.443	-290.724	-693.440	285.283	-1.325.129	-533.584
FUENTES FINANCIERAS	644.266	469.647	537.028	1.193.361	1.485.438	1.693.950	1.600.410	1.421.505	1.813.023	2.554.044	2.704.214
DISMINUCION DE LA INVERSION FCIERA.	36.241	65.104	132.738	540.401	858.111	953.707	595.753	297.123	315.232	328.566	136.329
ENDEUD. PUBLICO E INCREM.PASIVO	608.025	404.543	404.290	652.961	627.326	740.243	1.004.657	1.124.382	1.497.791	2.225.479	2.567.884
INCREMENTO DEL PATRIMONIO											
APLICACIONES FINANCIERAS	677.523	692.786	1.463.766	1.797.917	1.697.937	1.814.117	1.331.550	606.187	1.973.211	1.123.306	2.201.450
INVERSION FINANCIERA	625.974	573.709	1.269.318	1.544.744	1.200.559	1.544.248	1.084.620	473.300	1.838.339	1.001.929	1.946.850
AMORT.DEUDA Y DISM. DE PASIVOS	51.549	119.077	194.447	253.173	497.378	269.869	246.930	132.887	134.873	121.377	254.600
CONTR.FIG. P/APLICAC. FINANCIERAS	22	25	6.464	6.446	6.680	6.923	7.208	7.356	7.		

PROVINCIA DE SANTA FE

Total de Gastos según la clasificación por Finalidad/Función de la ADMINISTRACION CENTRAL SIN CUENTAS ESPECIALES

Período 1991 - 2012 - En miles de pesos corrientes

CONCEPTOS	1991	1992	1993	1994	1995	1996	1997	1998	1999	2000	2001	2002	2003	2004	2005	2006	2007	2008	2009	2010	2011	2012
1 - ADMINISTRACION GUBERNAMENTAL	361.897	462.006	572.319	615.125	703.806	652.196	615.543	675.527	678.279	670.254	709.392	626.907	710.230	820.594	1.080.658	1.279.775	1.664.493	2.210.589	2.653.141	3.602.409	4.936.613	5.887.583
10 - Legislativa	33.795	44.568	59.061	66.289	66.992	64.492	66.810	74.010	73.436	71.425	66.289	46.457	43.362	49.958	56.905	74.987	97.569	158.404	201.396	250.644	347.958	448.122
20 - Judicial	70.549	88.726	115.704	115.223	125.416	137.153	144.277	145.837	149.745	151.498	148.032	146.751	145.913	172.209	228.928	254.717	300.401	384.960	459.609	604.672	824.464	1.119.003
30 - Dirección Superior Ejecutiva								156.998	155.951	137.486	136.904	121.722	186.530	157.970	215.600	270.560	364.933	452.206	537.746	591.185	1.049.146	996.205
50 - Relaciones Interiores	169.099	222.219	235.235	257.390	252.007	255.971	262.960	280.671	279.129	285.989	333.213	287.856	309.387	413.670	542.355	632.302	847.647	1.145.293	1.358.343	2.052.274	2.579.254	3.165.627
60 - Administración Fiscal	85.560	101.735	156.453	169.572	253.201	188.164	134.776	9.358	10.457	13.914	16.079	14.587	14.988	15.440	17.955	27.173	25.495	25.804	46.940	41.654	51.799	54.670
70 - Control de la Gestión Pública	2.894	4.758	5.866	6.651	6.190	6.416	6.720	7.237	7.867	8.258	7.829	7.960	8.264	9.386	13.731	16.423	23.489	33.181	39.819	49.556	67.704	83.934
80 - Información y Estadística Básica								1.416	1.694	1.684	2.046	1.574	1.786	1.961	5.183	3.611	4.959	10.741	9.289	12.424	16.288	20.022
2 - SERVICIOS DE SEGURIDAD	142.996	183.733	204.274	211.713	211.980	207.757	219.592	234.653	241.567	254.255	246.325	252.426	301.722	339.608	461.139	560.890	701.672	972.472	1.165.916	1.428.603	2.182.654	2.574.950
10 - Seguridad Interior	132.437	168.447	188.497	195.060	195.733	192.074	202.303	209.461	221.356	227.351	224.307	227.789	265.739	297.272	379.601	456.388	607.942	859.686	1.008.911	1.223.283	1.895.675	2.205.511
20 - Sistema Penal	10.559	15.286	15.777	16.653	16.247	15.683	17.289	25.192	20.211	26.904	22.018	24.637	35.983	42.336	81.538	104.501	93.730	112.785	157.005	205.320	286.979	369.439
3 - SERVICIOS SOCIALES	621.341	779.717	1.016.933	1.109.775	1.136.778	1.046.864	1.004.899	1.060.193	1.110.198	1.166.269	1.153.091	1.199.277	1.505.808	1.592.608	2.051.884	2.904.732	4.122.104	5.473.444	6.813.538	8.638.153	12.319.081	14.676.182
10 - Salud	100.492	128.622	163.091	178.572	162.463	159.297	166.962	160.040	172.664	182.430	183.157	209.784	267.963	288.808	384.014	519.350	718.393	994.724	1.299.208	1.791.958	2.600.821	3.109.760
20 - Promoción y Asistencia Social	16.375	20.294	33.415	46.356	35.573	34.013	35.164	83.927	78.135	87.965	106.604	132.929	294.022	167.471	175.144	240.079	483.951	461.262	512.621	616.342	773.466	822.460
30 - Seguridad Social	137.668	144.189	188.627	198.730	201.991	119.240	52.584	48.960	41.475	41.985	41.248	42.217	45.826	52.544	61.421	70.632	89.771	129.887	164.331	199.200	298.296	352.112
41 - Educación Elemental	232.403	320.979	368.971	386.917	394.209	397.987	404.970	418.063	451.932	468.103	450.884	444.195	487.857	608.178	817.028	1.128.988	1.542.152	2.145.416	2.788.483	3.189.120	4.848.471	5.665.446
42 - Educación Media y Técnica	67.800	94.348	175.343	211.610	242.956	239.495	245.480	259.427	281.637	302.813	291.519	289.447	307.614	370.122	479.950	652.430	900.705	1.206.273	1.445.705	1.862.418	2.516.011	3.358.656
43 - Educación Superior y Universitaria	16.578	22.579	25.135	25.567	42.549	42.855	43.727	46.814	50.784	53.494	50.334	50.620	50.618	60.127	76.396	107.841	140.101	206.916	224.076	349.831	491.664	621.052
44 - Cultura	2.542	3.351	4.033	3.807	3.277	4.036	4.065	6.537	4.290	4.158	4.057	3.878	4.088	5.550	7.133	12.262	20.201	40.781	44.982	76.371	94.854	110.656
45 - Deporte y Recreación	759	904	1.053	872	920	950	1.061	916	887	1.680	1.676	1.643	1.939	3.270	6.513	8.665	8.192	10.024	10.122	27.403	16.230	
46 - Administración de la Educación	37.826	42.139	51.403	55.141	49.179	45.330	47.115	23.755	23.262	19.169	18.579	20.637	32.305	26.532	34.986	55.827	70.823	112.392	115.543	227.023	192.837	202.726
50 - Ciencia y Técnica			1.839	838	1.434	797	762	961	1.017	858	858			75	215	2.794	6.903	8.134	9.455	13.368		
60 - Trabajo								1.843	1.835	1.992	1.989	2.304	4.376	4.709	6.144	7.342	10.999	15.559	22.234	26.575	39.663	51.626
70 - Vivienda y Urbanismo													1.761				1.513	404	153	346		
80 - Agua Potable y Alcantarillada	8.898	2.312	3.023	2.237	2.255	2.894	3.120	8.805	2.251	2.395	3.040	1.590	4.296	5.994	6.322	97.670	132.601	144.043	167.562	223.204	345.102	252.754
90 - Otros Servicios Urbanos										20			3.439	634		5.584	1.118	3.693	11.463	57.701	80.692	99.338
4 - SERVICIOS ECONOMICOS	46.032	40.575	57.874	49.938	135.966	72.460	99.403	471.133	74.078	31.642	32.764	25.758	49.750	74.850	61.479	127.695	245.678	312.811	403.193	399.581	850.369	813.464
10 - Energía, Combustible y Minería	9.948	6.476	8.108	8.130	56.924	7.598	4.896															
20 - Comunicaciones	9.130	5.969	5.960	1.765	1.570	1.391	1.238															
30 - Transporte	2.613	3.971	7.403	1.085	4.872	1.958	1.060	1.845	18.770	9.261	10.421	7.659	26.649	16.738	15.081	28.002	81.506	123.965	204.345	214.530	574.739	668.998
40 - Ecología y Medio Ambiente								1.270	1.138	2.511	2.520	2.703	3.087	3.550	5.015	7.417	10.801	7.311	7.118	24.668	31.395	33.066
50 - Agricultura	15.621	13.880	20.946	21.143	19.392	14.920	13.039	7.459	6.488	6.564	6.641	4.179	4.190	4.956	8.354	9.554	49.052	44.187	110.908	63.672	53.000	47.179
60 - Industria	316	415	473	677	670	470	7.208	4.109	1.161	1.464	2.676	2.320	3.986	15.747	11.365	17.133	13.626	7.886	8.857	12.718	11.805	11.864
70 - Comercio, Turismo y Otros Servicios	8.294	9.864	14.984	17.138	17.954	19.585	14.063	3.839	4.374	4.017	3.228	3.108	6.137	22.531	11.419	12.605	24.703	14.684	11.219	19.190	23.398	26.627
80 - Seguro y Finanzas	110				34.584	26.538	57.899	452.611	42.147	7.825	7.278	5.789	5.701	11.328	10.245	52.985	53.358	114.779	53.418	57.728	145.215	20.888
5 - DEUDA PUBLICA	11.456	976	229	777	1.482	11.051	19.900	22.352	32.561	51.486	45.439	50.847	56.517	49.752	74.504	83.197	61.869	48.498	38.833	27.631	34.279	37.814
9 - NO CLASIFICADO	161.966	113.185	75.514	95.608	174.497	84.450	215.413	298.396	242.494	178.741	264.305	458.590	357.110	486.196	871.407	1.286.825	1.013.927	1.122.305	843.055	1.000.120	1.277.604	1.714.757
TOTAL GENERAL	1.345.688	1.580.192	1.927.143	2.082.936	2.364.509	2.074.778	2.174.750	2.762.254	2.379.177	2.352.647	2.451.316	2.613.805	2.981.137	3.363.608	4.601.072	6.243.113	7.809.743	10.140.117	11.917.677	15.096.496	21.600.600	25.704.751

DIRECCION GENERAL DE PROGRAMACION Y ESTADISTICA HACENDAL

Evolución del Resultado Financiero
de las

CUENTAS
ESPECIALES

Período: 1991-2012

PROVINCIA DE SANTA FE

Esquema Ahorro-Inversión y Financiamiento de las CUENTAS ESPECIALES

En miles de pesos corrientes

CONCEPTOS	1991	1992	1993	1994	1995	1996	1997	1998	1999	2000	2001	2002	2003	2004	2005	2006	2007	2008	2009	2010	2011	2012
RECURSOS CORRIENTES	1.857	13.921	19.094	23.912	23.837	25.453	33.457	35.739	37.329	37.956	38.469	36.764	43.873	52.921	73.690	82.620	90.484	141.668	153.619	210.056	272.515	374.812
Ingresos Tributarios	486	224	997					241										15				
Contribuciones Seguridad Social								342	517	360	49		263	291	301	593	547	1.004	1.205	1.414	2.237	2.594
Ingresos No Tributarios	619	12.509	17.255	17.071	18.306	19.962	20.957	7.964	6.885	6.992	8.334	8.025	8.402	10.100	18.508	11.363	12.993	12.153	14.808	19.920	21.888	28.724
Otros Ingresos Corrientes	752	1.188	842	6.841	5.531	5.491	12.500	27.192	29.927	30.604	30.086	28.740	35.208	42.530	54.882	70.664	76.943	128.497	137.607	188.722	248.390	343.495
GASTOS CORRIENTES	13.289	27.528	41.071	36.232	49.973	51.568	58.918	57.629	81.436	73.045	68.405	76.468	78.179	150.578	121.046	135.994	136.386	182.208	215.225	274.694	371.450	519.709
Remuneraciones	56	32	47	66	119	48							90	847	1.164	2.735	3.065	5.243	10.668	13.605	22.234	23.742
Otros Gastos de Consumo	7.833	22.466	28.757	29.205	33.953	35.651	41.539	47.687	53.043	48.682	43.927	34.920	34.812	38.626	67.194	70.857	77.438	110.196	126.581	165.391	216.560	327.229
Rentas de la Propiedad	5	97	541	2.200	4.935	6.170	7.117			13.211	13.205	35.002	28.462	21.688	22.476	21.338	7.117	14.093	9.078	12.728	9.650	
Prestaciones de la Seguridad Social																					1.362	
Otros Gastos Corrientes									93											8		
Transferencias Corrientes	5.395	4.933	11.773	4.780	11.019	9.628	10.214	9.942	28.300	11.152	11.273	6.546	14.815	89.417	52.688	39.926	34.545	59.652	63.883	86.611	118.566	159.088
RESULTADO ECONOMICO	-11.432	-13.607	-21.977	-12.320	-26.136	-26.115	-25.461	-21.890	-44.107	-35.089	-29.936	-39.703	-34.307	-97.657	-47.356	-53.373	-45.902	-40.540	-61.606	-64.639	-98.934	-144.897
RECURSOS DE CAPITAL		322	607	2.065	4.000	3.023	782	13.430	12.027	10.783	9.891	12.329	18.039	19.558	20.509	31.494	21.303	44.470	70.462	56.608	90.226	112.716
GASTOS DE CAPITAL	3.373	10.777	22.848	66.707	53.123	43.306	35.049	41.728	83.030	53.039	47.966	13.781	81.472	135.886	104.020	54.021	23.377	36.970	291.730	406.997	425.071	169.281
Inversión Real Directa	1.253	2.046	8.969	49.377	43.407	40.112	28.106	31.313	61.749	43.270	43.723	13.294	53.870	119.736	80.246	28.873	10.204	29.784	79.887	121.807	201.035	91.580
Transferencias de Capital	813	2.702	5.458	6.609	6.974	2.774	4.328	1.735	3.220	2.450	1.716	7.972	14.258	17.527	2.650	6.647	19.923	15.548	39.303	16.462		
Inversión Financiera	1.307	6.029	8.421	10.721	2.742	420	2.615	8.680	18.061	7.319	2.527	488	25.848	8.178	9.516	7.621	10.523	540	191.919	269.642	184.733	61.239
TOTAL DE RECURSOS	1.857	14.243	19.701	25.977	27.837	28.476	34.239	49.169	49.356	48.739	48.360	49.093	61.912	72.479	94.199	114.114	111.787	186.138	224.081	266.663	362.742	487.528
TOTAL DE GASTOS	16.662	38.305	63.919	102.939	103.096	94.874	93.967	99.357	164.466	126.084	116.371	90.249	159.651	286.464	225.066	190.015	159.763	219.178	506.955	681.692	796.521	688.990
RDO. FCIERO. ANTES DE CONTRIB.	-14.805	-24.062	-44.218	-76.962	-75.259	-66.398	-59.728	-50.188	-115.110	-77.345	-68.011	-41.156	-97.739	-213.985	-130.868	-75.901	-47.975	-33.040	-282.874	-415.028	-433.779	-201.462
CONTRIBUCIONES FIGURATIVAS	16.137	16.546	31.510	44.683	45.959	45.850	22.480	25.244	23.642	27.241	21.865	12.689	12.780	18.411	23.813	32.469	37.982	56.718	54.079	83.104	95.125	175.672
GASTOS FIGURATIVOS	1.878	126	6.113	15.400	17.022	2.656									198							
RESULTADO FINANCIERO	-546	-7.642	-18.821	-47.679	-46.322	-23.204	-37.248	-24.944	-91.468	-50.104	-46.146	-28.467	-84.959	-195.574	-107.055	-43.630	-9.993	23.679	-228.795	-33.1.925	-338.654	-25.789
FUENTES FINANCIERAS	777	10.106	20.608	49.519	48.162	29.686	27.440	46.804	94.033	49.415	56.143	15.926	46.571	124.392	81.742	80.552	41.834	122.258	217.226	298.227	314.301	166.027
APLICACIONES FINANCIERAS	253	2.441	1.787	1.840	1.840	6.482	6.858	14.848	17.048	11.763	14.090	80.146	86.886	96.312	91.538	101.655	92.933	193.005	102.421	82.438	71.371	99.597
CONTR.FIG. P/APLICAC.FINANCIERAS																						
GASTOS FIG. P/ APLICAC. FINANCIERAS																						
FINANCIAMIENTO NETO	524	7.665	18.821	47.679	46.322	23.204	20.582	31.956	76.985	37.652	42.053	-64.219	-40.315	28.080	-9.796	-21.103	-51.099	-70.747	114.805	215.788	242.930	66.429

FUENTES: Cuentas Generales del Ejercicio.

DIRECCION GENERAL DE PROGRAMACION Y ESTADISTICA HACENDAL

PROVINCIA DE SANTA FE

Cuentas Especiales - Evolución del Resultado

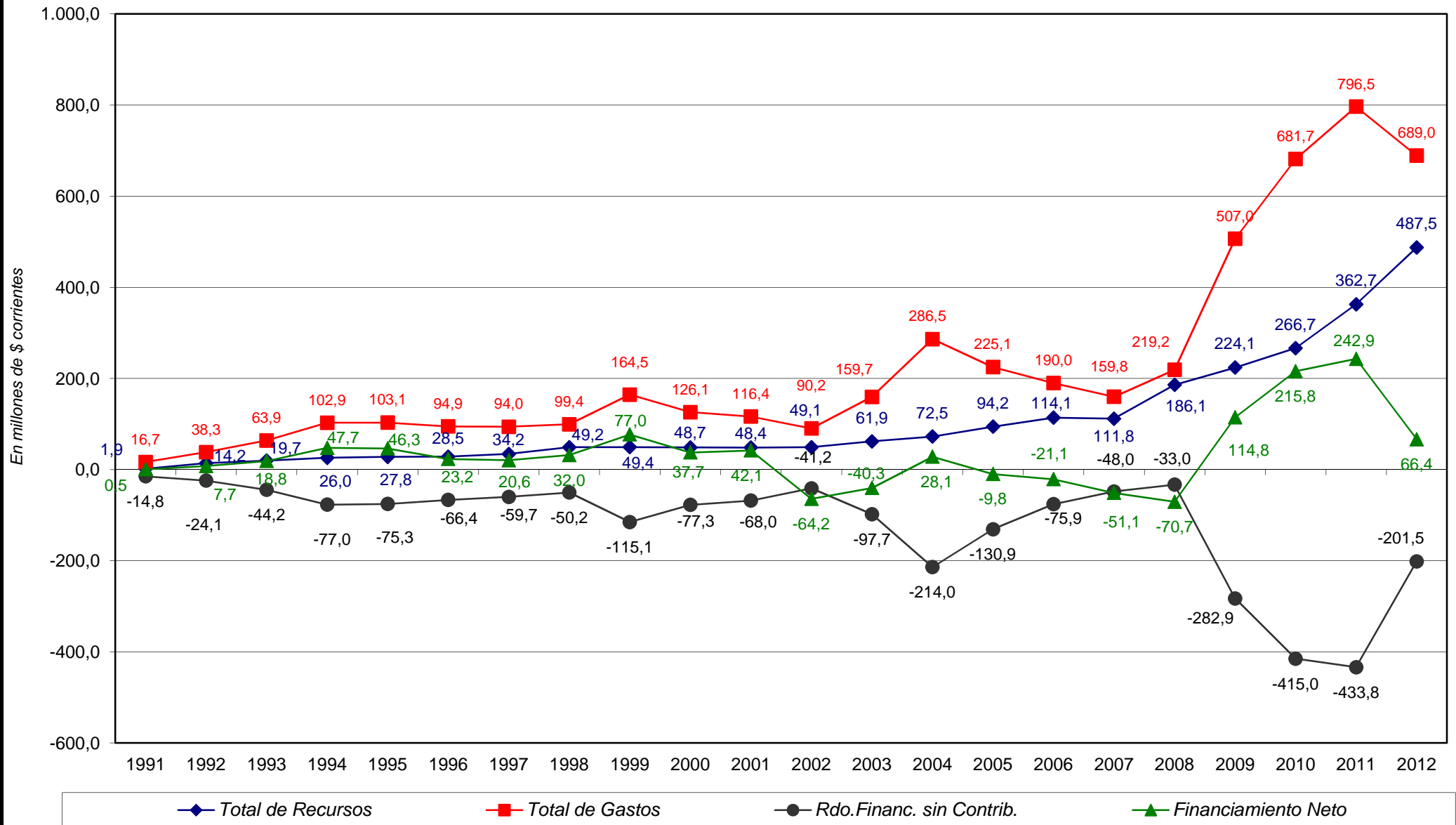

PROVINCIA DE SANTA FE

Esquema Ahorro-Inversión y Financiamiento de las CUENTAS ESPECIALES

En miles de pesos corrientes

CONCEPTOS	1991	1992	1993	1994	1995	1996	1997	1998	1999	2000	2001
RECURSOS CORRIENTES	1.857	13.921	19.094	23.912	23.837	25.453	33.457	35.739	37.329	37.956	38.469
INGRESOS TRIBUTARIOS	486	224	997					241			
Sobre los Ingresos											
Ganancias											
Otros											
Sobre el Patrimonio											
Activos											
Inmobiliario											
Patente Unica s/Vehículos											
Bienes Personales											
Otros											
Sobre la Prod.,Consumo y Transac.											
Valor Agregado											
Internos Unificados											
Combustibles Líquidos											
Consumo Energía Eléctrica											
Sellos y Tasas Retrib. de Serv.											
Ingresos Brutos											
Otros											
Otros Tributos de Origen Nacional											
Otros Tributos de Origen Provincial	486	224	997					241			
Régimen de Garantía y Fondos Nac.											
CONTRIBUCION A LA SEGURIDAD SOCIAL								342	517	360	49
INGRESOS NO TRIBUTARIOS	619	12.509	17.255	17.071	18.306	19.962	20.957	7.964	6.885	6.992	8.334
Tasas y Tarifas	582	12.177	15.884	16.861	17.434	17.575	18.831	3.445	3.614	3.631	3.863
Derechos											
Otros	37	332	1.371	210	872	2.387	2.126	4.519	3.271	3.361	4.471
OTROS INGRESOS CORRIENTES	752	1.188	842	6.841	5.531	5.491	12.500	27.192	29.927	30.604	30.086
Vta de Bs y Ss/Ingresos de Operac.								23.591	24.865	24.968	24.097
Rentas de la Propiedad								2.540	3.911	4.450	5.323
Transferencias Corrientes	752	1.188	842	6.841	5.531	5.491	12.500	1.061	1.151	1.186	666
GASTOS CORRIENTES	13.289	27.528	41.071	36.232	49.973	51.568	58.918	57.629	81.436	73.045	68.405
REMUNERACIONES	56	32		47	66	119	48				
OTROS GASTOS DE CONSUMO	7.833	22.466	28.757	29.205	33.953	35.651	41.539	47.687	53.043	48.682	43.927
Bienes de Consumo								14.674	21.219	17.533	13.911
Servicios No Personales								33.013	31.824	30.746	30.016
Otros		22.466		29.205	33.953	35.651	41.539			403	
RENTAS DE LA PROPIEDAD	5	97	541	2.200	4.935	6.170	7.117			13.211	13.205
PRESTACIONES DE LA SEG. SOCIAL											
OTROS GASTOS CORRIENTES									93		
TRANSFERENCIAS CORRIENTES	5.395	4.933	11.773	4.780	11.019	9.628	10.214	9.942	28.300	11.152	11.273
Al Sector Privado	5.395	4.933	11.773	4.780	11.019	9.628		9.372	27.588	10.751	10.907
A Instit.Provinciales y Municipales								570	712	401	366
Coparticipación a MMCC											
Otras								570	712	401	366
Otras Transferencias							10.214				
RESULTADO ECONOMICO	-11.432	-13.607	-21.977	-12.320	-26.136	-26.115	-25.461	-21.890	-44.107	-35.089	-29.936
RECURSOS DE CAPITAL		322	607	2.065	4.000	3.023	782	13.430	12.027	10.783	9.891
PROPIOS											
TRANSFERENCIAS DE CAPITAL								9.346	7.963	3.258	4.190
RECUPERACION DE PRESTAMOS		322	607	2.065	4.000	3.023	782	4.084	4.064	7.525	5.701
GASTOS DE CAPITAL	3.373	10.777	22.848	66.707	53.123	43.306	35.049	41.728	83.030	53.039	47.966
INVERSION REAL DIRECTA	1.253	2.046	8.969	49.377	43.407	40.112	28.106	31.313	61.749	43.270	43.723
Bienes Preexistentes			280					144	22	29	168
Construcciones	150	1.062	7.951	44.722	34.872	28.627	14.203	20.559	46.198	39.563	38.212
Maquinarias y Equipos	1.103	984	738	4.655	8.535	11.485	13.903	10.331	15.387	3.579	5.159
Otros								279	142	99	184
TRANSFERENCIAS DE CAPITAL	813	2.702	5.458	6.609	6.974	2.774	4.328	1.735	3.220	2.450	1.716
INVERSION FINANCIERA	1.307	6.029	8.421	10.721	2.742	420	2.615	8.680	18.061	7.319	2.527
TOTAL DE RECURSOS	1.857	14.243	19.701	25.977	27.837	28.476	34.239	49.169	49.356	48.739	48.360
TOTAL DE GASTOS	16.662	38.305	63.919	102.939	103.096	94.874	93.967	99.357	164.466	126.084	116.371
RESULT. FINANC. ANTES DE CONTRIBUC.	-14.805	-24.062	-44.218	-76.962	-75.259	-66.398	-59.728	-50.188	-115.110	-77.345	-68.011
CONTRIBUCIONES FIGURATIVAS	16.137	16.546	31.510	44.683	45.959	45.850	22.480	25.244	23.642	27.241	21.865
GASTOS FIGURATIVOS	1.878	126	6.113	15.400	17.022	2.656					
RESULTADO FINANCIERO	-546	-7.642	-18.821	-47.679	-46.322	-23.204	-37.248	-24.944	-91.468	-50.104	-46.146
FUENTES FINANCIERAS	777	10.106	20.608	49.519	48.162	29.686	27.440	46.804	94.033	49.415	56.143
DISMINUCION DE LA INVERSION FCIERA.	59	5.184	7.961	11.379	17.132	8.833	9.283	18.385	29.004	17.790	23.323
ENDEUD. PUBLICO E INCREM.PASIVO	718	4.922	12.647	38.140	31.030	20.853	18.157	28.419	65.029	31.625	32.820
INCREMENTO DEL PATRIMONIO											
APLICACIONES FINANCIERAS	253	2.441	1.787	1.840	1.840	6.482	6.858	14.848	17.048	11.763	14.090
INVERSION FINANCIERA											
AMORT.DEUDA Y DISM. DE PASIVOS	253	2.441	1.787	1.840	1.840	6.482	6.858	14.848	17.048	11.763	14.090
CONTR.FIG. P/APLICAC.FINANCIERAS											
GASTOS FIG. P/ APLICAC. FINANCIERAS											
FINANCIAMIENTO NETO	524	7.665	18.821	47.679	46.322	23.204	20.582	31.956	76.985	37.652	42.053

FUENTES: Cuentas Generales del Ejercicio.

PROVINCIA DE SANTA FE

Esquema Ahorro-Inversión y Financiamiento de las CUENTAS ESPECIALES

En miles de pesos corrientes

CONCEPTOS	2002	2003	2004	2005	2006	2007	2008	2009	2010	2011	2012
RECURSOS CORRIENTES	36.764	43.873	52.921	73.690	82.620	90.484	141.668	153.619	210.056	272.515	374.812
INGRESOS TRIBUTARIOS							15				
Sobre los Ingresos							15				
Ganancias											
Otros							15				
Sobre el Patrimonio											
Activos											
Inmobiliario											
Patente Unica s/Vehículos											
Bienes Personales											
Otros											
Sobre la Prod.,Consumo y Transac.											
Valor Agregado											
Internos Unificados											
Combustibles Líquidos											
Consumo Energía Eléctrica											
Sellos y Tasas Retrib. de Serv.											
Ingresos Brutos											
Otros											
Otros Tributos de Origen Nacional											
Otros Tributos de Origen Provincial											
Régimen de Garantía y Fondos Nac.											
CONTRIBUCION A LA SEGURIDAD SOCIAL		263	291	301	593	547	1.004	1.205	1.414	2.237	2.594
INGRESOS NO TRIBUTARIOS	8.025	8.402	10.100	18.508	11.363	12.993	12.153	14.808	19.920	21.888	28.724
Tasas y Tarifas	3.850	4.810	5.278	6.060	7.332	2.083	7.569	9.304	14.482	13.053	13.634
Derechos											
Otros	4.175	3.592	4.822	12.448	4.032	10.910	4.584	5.504	5.438	8.835	15.090
OTROS INGRESOS CORRIENTES	28.740	35.208	42.530	54.882	70.664	76.943	128.497	137.607	188.722	248.390	343.495
Vta de Bs y Ss/Ingresos de Operac.	21.007	24.066	31.890	40.199	48.023	55.658	72.839	77.240	116.872	152.772	213.765
Rentas de la Propiedad	6.854	5.252	2.953	4.228	5.397	6.062	6.905	6.959	5.571	7.087	9.226
Transferencias Corrientes	879	5.890	7.687	10.455	17.244	15.223	48.753	53.408	66.279	88.530	120.504
GASTOS CORRIENTES	76.468	78.179	150.578	121.046	135.994	136.386	182.208	215.225	274.694	371.450	519.709
REMUNERACIONES		90	847	1.164	2.735	3.065	5.243	10.668	13.605	22.234	23.742
OTROS GASTOS DE CONSUMO	34.920	34.812	38.626	67.194	70.857	77.438	110.196	126.581	165.391	216.560	327.229
Bienes de Consumo	10.398	9.982	9.300	15.420	19.054	19.795	32.445	30.727	40.707	48.369	74.973
Servicios No Personales	24.521	24.831	29.326	53.174	52.216	55.727	77.750	96.795	127.980	171.634	252.256
Otros	1			-1.400	-414	1.917		-942	-3.296	-3.444	
RENTAS DE LA PROPIEDAD	35.002	28.462	21.688		22.476	21.338	7.117	14.093	9.078	12.728	9.650
PRESTACIONES DE LA SEG. SOCIAL										1.362	
OTROS GASTOS CORRIENTES									8		
TRANSFERENCIAS CORRIENTES	6.546	14.815	89.417	52.688	39.926	34.545	59.652	63.883	86.611	118.566	159.088
Al Sector Privado	6.375	10.561	85.417	47.832	31.621	28.630	48.530	48.489	68.089	101.855	120.318
A Instit.Provinciales y Municipales	171	4.254	4.000	4.856	326	5.554	11.123	15.393	18.523	16.711	38.770
Coparticipación a MMCC											
Otras	171	4.254	4.000	4.856	326	5.554	11.123	15.393	18.523	16.711	38.770
Otras Transferencias					7.980	361					
RESULTADO ECONOMICO	-39.703	-34.307	-97.657	-47.356	-53.373	-45.902	-40.540	-61.606	-64.639	-98.934	-144.897
RECURSOS DE CAPITAL	12.329	18.039	19.558	20.509	31.494	21.303	44.470	70.462	56.608	90.226	112.716
PROPIOS											
TRANSFERENCIAS DE CAPITAL	5.806	11.262	13.352	11.159	19.711	8.461	28.073	54.697	43.552	80.699	97.013
RECUPERACION DE PRESTAMOS	6.523	6.777	6.206	9.350	11.782	12.843	16.397	15.765	13.055	9.527	15.703
GASTOS DE CAPITAL	13.781	81.472	135.886	104.020	54.021	23.377	36.970	291.730	406.997	425.071	169.281
INVERSION REAL DIRECTA	13.294	53.870	119.736	80.246	28.873	10.204	29.784	79.887	121.807	201.035	91.580
Bienes Preexistentes	15	1.761	57								
Construcciones	10.598	49.613	111.360	49.650	5.556	4.374	10.287	49.478	99.354	151.255	69.942
Maquinarias y Equipos	2.552	2.292	8.116	28.928	22.606	5.339	19.167	29.098	19.030	46.262	21.602
Otros	130	204	203	1.669	711	491	330	1.311	3.424	3.517	36
TRANSFERENCIAS DE CAPITAL		1.754	7.972	14.258	17.527	2.650	6.647	19.923	15.548	39.303	16.462
INVERSION FINANCIERA	488	25.848	8.178	9.516	7.621	10.523	540	191.919	269.642	184.733	61.239
TOTAL DE RECURSOS	49.093	61.912	72.479	94.199	114.114	111.787	186.138	224.081	266.663	362.742	487.528
TOTAL DE GASTOS	90.249	159.651	286.464	225.066	190.015	159.763	219.178	506.955	681.692	796.521	688.990
RESULT. FINANC. ANTES DE CONTRIBUC.	-41.156	-97.739	-213.985	-130.868	-75.901	-47.975	-33.040	-282.874	-415.028	-433.779	-201.462
CONTRIBUCIONES FIGURATIVAS	12.689	12.780	18.411	23.813	32.469	37.982	56.718	54.079	83.104	95.125	175.672
GASTOS FIGURATIVOS					198						
RESULTADO FINANCIERO	-28.467	-84.959	-195.574	-107.055	-43.630	-9.993	23.679	-228.795	-331.925	-338.654	-25.789
FUENTES FINANCIERAS	15.926	46.571	124.392	81.742	80.552	41.834	122.258	217.226	298.227	314.301	166.027
DISMINUCION DE LA INVERSION FCIERA.	8.847	15.577	41.104	45.844	67.269	35.489	51.176	82.579	58.314	100.403	118.366
ENDEUD. PUBLICO E INCREM.PASIVO	7.079	30.994	83.288	35.898	13.283	6.345	71.082	134.647	239.912	213.899	47.660
INCREMENTO DEL PATRIMONIO											
APLICACIONES FINANCIERAS	80.146	86.886	96.312	91.538	101.655	92.933	193.005	102.421	82.438	71.371	99.597
INVERSION FINANCIERA		8.940	6.009		11.011		104.442		312	3.645	6.290
AMORT.DEUDA Y DISM. DE PASIVOS	80.146	77.946	90.303	91.538	90.644	92.933	88.564	102.421	82.127	67.726	93.308
CONTR.FIG. P/APLICAC.FINANCIERAS							24	28	30	31	
GASTOS FIG. P/ APLICAC. FINANCIERAS											
FINANCIAMIENTO NETO	-64.219	-40.315	28.080	-9.796	-21.103	-51.099	-70.723	114.834	215.818	242.961	66.429

FUENTES: Cuentas Generales del Ejercicio.

PROVINCIA DE SANTA FE

Total de Gastos según la clasificación por Finalidad/Función de las CUENTAS ESPECIALES

Periodo 1991 - 2001 - En miles de pesos corrientes

CONCEPTOS	1991	1992	1993	1994	1995	1996	1997	1998	1999	2000	2001	2002	2003	2004	2005	2006	2007	2008	2009	2010	2011	2012
1 - ADMINISTRACION GUBERNAMENTAL	1.480	7.232	8.902	23.373	12.063	12.680	13.858	11.769	9.452	7.684	7.217	6.690	5.303	12.346	20.282	22.193	11.113	64.362	215.444	283.966	218.392	99.655
10 - Legislativa																						
20 - Judicial	619	1.372	1.591	2.534	2.675	2.068	2.996	2.887	3.833	2.844	3.466	3.246	2.758	5.020	3.569	5.361	3.014	4.958	16.924	5.307	5.174	6.326
30 - Dirección Superior Ejecutiva								8.882	5.619	4.840	3.751	3.444	2.545	7.326	16.713	16.831	8.099	59.404	198.520	278.660	213.218	93.329
50 - Relaciones Interiores																						
60 - Administración Fiscal	861	5.860	7.311	20.839	9.388	10.612	10.862															
70 - Control de la Gestión Pública																						
80 - Información y Estadística Básica																						
2 - SERVICIOS DE SEGURIDAD		11.723	15.048	16.292	16.726	16.719	17.724	17.918	17.995	17.758	17.569	16.193	17.718	15.551	41.087	38.997	41.728	58.014	59.507	93.023	124.308	176.436
10 - Seguridad Interior		11.723	15.048	16.292	16.726	16.719	17.724	17.918	17.995	17.758	17.569	16.193	17.718	15.551	41.087	38.997	41.728	58.014	59.507	93.023	124.308	176.436
20 - Sistema Penal																						
3 - SERVICIOS SOCIALES	14.634	18.836	37.974	58.316	47.641	50.193	50.972	54.078	74.378	57.547	45.698	28.524	38.420	125.289	110.878	81.289	70.237	136.302	171.989	187.031	275.695	360.560
10 - Salud	7.248	9.539	11.770	10.277	21.971	27.684	21.519	19.311	31.439	22.045	19.421	13.363	14.766	18.412	36.158	34.634	33.861	46.035	48.958	65.068	74.457	131.935
20 - Promoción y Asistencia Social								2.829	3.743	2.853	9.271	5.031	11.167	85.966	51.431	32.881	23.040	46.443	45.058	60.808	90.085	103.441
30 - Seguridad Social			7.580	35.970	2.305	1.660	326	300													1.362	4.066
41 - Educación Elemental					4.038	4.008	479	541													568	1.486
42 - Educación Media y Técnica	511	1.198	2.024	395	857	1.617	88															
43 - Educación Superior y Universitaria																		2.047	6.520	8.338	14.853	14.305
44 - Cultura																			64			
45 - Deporte y Recreación		474	1.702	1.126	528	250	907	535	746	1.263	491	472	383	521	954	838	542	5.520	4.924	4.115	8.288	14.548
46 - Administración de la Educación	6.875	7.625	14.898	10.548	17.898	14.544	26.053	27.248	35.339	27.414	12.426	7.715	11.797	12.797	10.194	9.755	11.990	34.127	64.021	45.253	63.063	65.879
50 - Ciencia y Técnica																						
60 - Trabajo								89	110	260	308	171	287	354	180	920	804	560	482	1.045	1.087	4.839
70 - Vivienda y Urbanismo																						
80 - Agua Potable y Alcantarillada					44	430	1.600	3.225	3.001	3.712	3.781	1.772	20	2.287	1.440						18.973	18.174
90 - Otros Servicios Urbanos														4.952	10.521							
4 - SERVICIOS ECONOMICOS	543	512	1.714	2.759	21.732	9.111	4.353	12.252	62.641	27.297	34.439	5.614	42.345	111.588	52.819	36.976	15.347	7.157	45.922	108.593	165.397	39.512
10 - Energía, Combustible y Minería																						
20 - Comunicaciones									587	153	6.228	1.183	349		57							
30 - Transporte					8.042	157	1.005	6.739	20.449	13.605	15.868	1.239	36.993	93.963	35.302	1.020		32	16.354	82.111	100.140	11.768
40 - Ecología y Medio Ambiente																						
50 - Agricultura			231					206	23.491	8.775	10.573	2.705	4.609	8.748	4.821	1.551	287		295	275	264	3.546
60 - Industria	543	512	1.483	2.759	1.834	444	21	13	6.734										239			
70 - Comercio, Turismo y Otros Servicios					11.856	8.510	3.327															
80 - Seguro y Finanzas								5.294	11.380	4.764	1.770	487	394	8.877	12.639	34.405	15.060	6.885	29.273	26.206	64.993	24.198
5 - DEUDA PUBLICA	5	2	280	2.199	4.935	6.170	7.060	10.979	9.843	15.799	13.204	37.880	27.635	21.688	26.362	22.477	21.338	16.444	14.093	9.078	12.728	12.264
9 - NO CLASIFICADO	2.131	2.567	7.901	17.240	18.862	9.138	6.858	7.208	7.205	11.762	12.334	77.267	83.093	96.313	91.538	90.841	92.933	137.972	102.421	82.438	71.371	100.160
TOTAL GENERAL	18.793	40.872	71.819	120.179	121.959	104.011	100.825	114.204	181.514	137.847	130.461	172.168	214.514	382.775	342.967	292.773	252.696	420.252	609.375	764.130	867.892	788.587

FUENTE: Cuenta General del Ejercicio

DIRECCION GENERAL DE PROGRAMACION Y ESTADISTICA HACENDAL

ORGANISMOS

DESCENTRALIZADOS

- 1.- Esquema Ahorro - Inversión
Financiamiento**
- 2.- Recursos**
- 3.- Erogaciones Clase Objeto**
- 4.- Erogaciones por Finalidad - Función**

Período: 1991 - 2012

PROVINCIA DE SANTA FE

Esquema Ahorro-Inversión y Financiamiento de los Organismos Descentralizados

En miles de pesos corrientes

CONCEPTOS	1991	1992	1993	1994	1995	1996	1997	1998	1999	2000	2001	2002	2003	2004	2005	2006	2007	2008	2009	2010	2011	2012
RECURSOS CORRIENTES	58.252	101.847	145.706	158.706	143.111	90.510	140.227	137.389	124.336	106.928	92.592	79.094	110.711	130.722	147.378	164.109	217.794	1.244.998	1.518.446	1.913.042	2.596.033	3.274.679
Ingresos Tributarios	4.991	19.770	26.504	26.505	18.981	27.593	29.226	73.341	60.689	37.856	37.309	34.354	56.492	62.154	53.917	63.754	80.701	94.824	138.160	194.115	246.794	320.416
Contribuciones Seguridad Social																						
Ingresos No Tributarios	8.147	9.824	9.616	2.994	4.168	8.294	7.516	63.053	62.664	68.183	54.246	43.643	52.922	66.526	90.685	96.835	133.298	919.754	1.121.436	1.414.005	1.933.036	2.326.313
Otros Ingresos Corrientes	45.114	72.253	109.586	129.207	119.962	54.623	103.485	995	983	889	1.037	1.097	1.097	2.043	2.777	3.521	3.794	230.419	258.850	304.922	416.203	627.949
GASTOS CORRIENTES	92.551	90.205	140.270	148.091	144.127	89.464	113.530	118.579	115.639	127.763	100.243	100.028	110.094	128.837	155.200	188.657	241.625	1.255.083	1.494.183	1.794.011	2.510.266	3.025.211
Remuneraciones	43.519	57.396	85.620	87.918	85.367	65.699	68.039	67.572	69.173	71.958	54.269	51.575	51.226	57.966	68.165	88.023	114.921	159.536	184.319	221.600	315.218	416.052
Otros Gastos de Consumo	24.724	32.536	50.115	59.161	57.936	22.574	38.270	40.722	38.391	38.840	35.082	36.906	49.623	57.835	67.871	84.225	106.944	343.229	413.466	506.531	691.734	805.928
Rentas de la Propiedad	24.308	273	500	1.010	734	999	1.283	1.683	1.672	5.065	4.509	5.786	5.612	4.730	4.768	4.707	4.250	3.893	3.217	1.946	1.584	945
Prestaciones de la Seguridad Social								16														
Otros Gastos Corrientes								2.226	1.873	5.948	1.919	2.509		3.487	5.774	4.090	6.175	728.371	869.527	1.024.089	1.450.949	1.727.010
Transferencias Corrientes			4.035	2	90	192	5.938	6.360	4.530	5.952	4.464	3.252	3.633	4.820	8.621	7.612	9.335	20.054	23.653	39.844	50.782	75.275
RESULTADO ECONOMICO	-34.299	11.642	5.436	10.615	-1.016	1.046	26.697	18.810	8.697	-20.835	-7.651	-20.934	617	1.885	-7.822	-24.548	-23.831	-10.086	24.263	119.031	85.767	249.468
RECURSOS DE CAPITAL	8.048	11.662	14.326	13.711	17.051	15.642	20.058	22.031	20.778	19.646	15.610	16.072	18.325	27.211	135.030	213.961	179.912	84.298	88.859	78.514	64.865	69.693
GASTOS DE CAPITAL	75.071	65.889	80.281	128.993	148.107	118.783	124.291	127.291	77.597	86.804	59.935	54.166	79.065	163.987	513.242	810.339	671.751	656.584	435.417	455.351	651.192	681.712
Inversión Real Directa	75.071	64.807	78.083	128.993	144.697	115.265	115.851	116.198	68.440	81.861	54.320	48.791	73.447	155.531	485.403	772.904	628.926	622.387	393.953	416.987	605.745	630.036
Transferencias de Capital					70	142									2.250	5.384	4.328	3.770	5.982	6.974	7.047	3.908
Inversión Financiera		1.082	2.198		3.340	3.376	8.440	11.093	9.157	4.943	5.615	5.375	5.618	8.456	25.588	32.051	38.497	30.426	35.482	31.390	38.400	47.767
TOTAL DE RECURSOS	66.300	113.509	160.032	172.417	160.162	106.152	160.285	159.420	145.114	126.574	108.202	95.166	129.036	157.933	282.408	378.070	397.706	1.329.296	1.607.305	1.991.556	2.660.899	3.344.372
TOTAL DE GASTOS	167.622	156.094	220.551	277.084	292.234	208.247	237.821	245.870	193.236	214.567	160.178	154.194	189.159	292.824	668.441	998.997	913.376	1.911.667	1.929.600	2.249.362	3.161.458	3.706.923
RDO. FCIERO. ANTES DE CONTRIB.	-101.322	-42.585	-60.519	-104.667	-132.072	-102.095	-77.536	-86.450	-48.122	-87.993	-51.976	-59.028	-60.123	-134.891	-386.034	-620.927	-515.670	-582.371	-322.295	-257.806	-500.560	-362.551
CONTRIBUCIONES FIGURATIVAS	74.252	53.088	94.072	93.261	96.357	81.771	84.032	92.732	79.788	89.038	73.937	81.469	109.654	175.253	413.078	651.727	584.872	675.610	495.732	538.252	637.358	779.345
GASTOS FIGURATIVOS	33	455	853	8.214	2.907	739	25.577	27.135	25.917	29.850	21.906	12.738	32.375	21.164	23.813	32.469	37.982	67.044	97.216	194.958	261.141	386.713
RESULTADO FINANCIERO	-27.103	10.048	32.700	-19.620	-38.622	-21.063	-19.081	-20.853	5.749	-28.805	55	9.703	17.155	19.199	3.231	-1.669	31.220	26.195	76.220	85.488	-124.343	30.080
FUENTES FINANCIERAS	50.481	24.501	22.208	51.369	55.225	38.788	30.428	16.507	11.855	37.165	9.029	7.534	7.247	49.831	145.419	172.283	172.642	274.022	226.697	273.440	525.068	515.662
APLICACIONES FINANCIERAS	15.156	5.839	3.573	4.065	3.567	1.435	746	3.154	4.082	2.590	4.202	10.285	15.374	75.476	155.330	177.516	211.045	307.548	310.805	367.887	410.610	555.562
CONTR.FIG. P/APLICAC. FINANCIERAS													6.464	6.446	6.680	6.923	7.208	7.356	7.915	8.989	9.916	9.854
GASTOS FIG. P/ APLICAC. FINANCIERAS																22	25	24	28	30	31	34
FINANCIAMIENTO NETO	35.325	18.662	18.635	47.304	51.658	37.353	29.682	13.353	7.773	34.575	4.827	-2.751	-1.663	-19.199	-3.231	1.669	-31.220	-26.194	-76.221	-85.488	124.343	-30.080

FUENTES: Cuentas Generales del Ejercicio.

DIRECCION GENERAL DE PROGRAMACION Y ESTADISTICA HACENDAL

PROVINCIA DE SANTA FE

Organismos Descentralizados - Evolución del Resultado

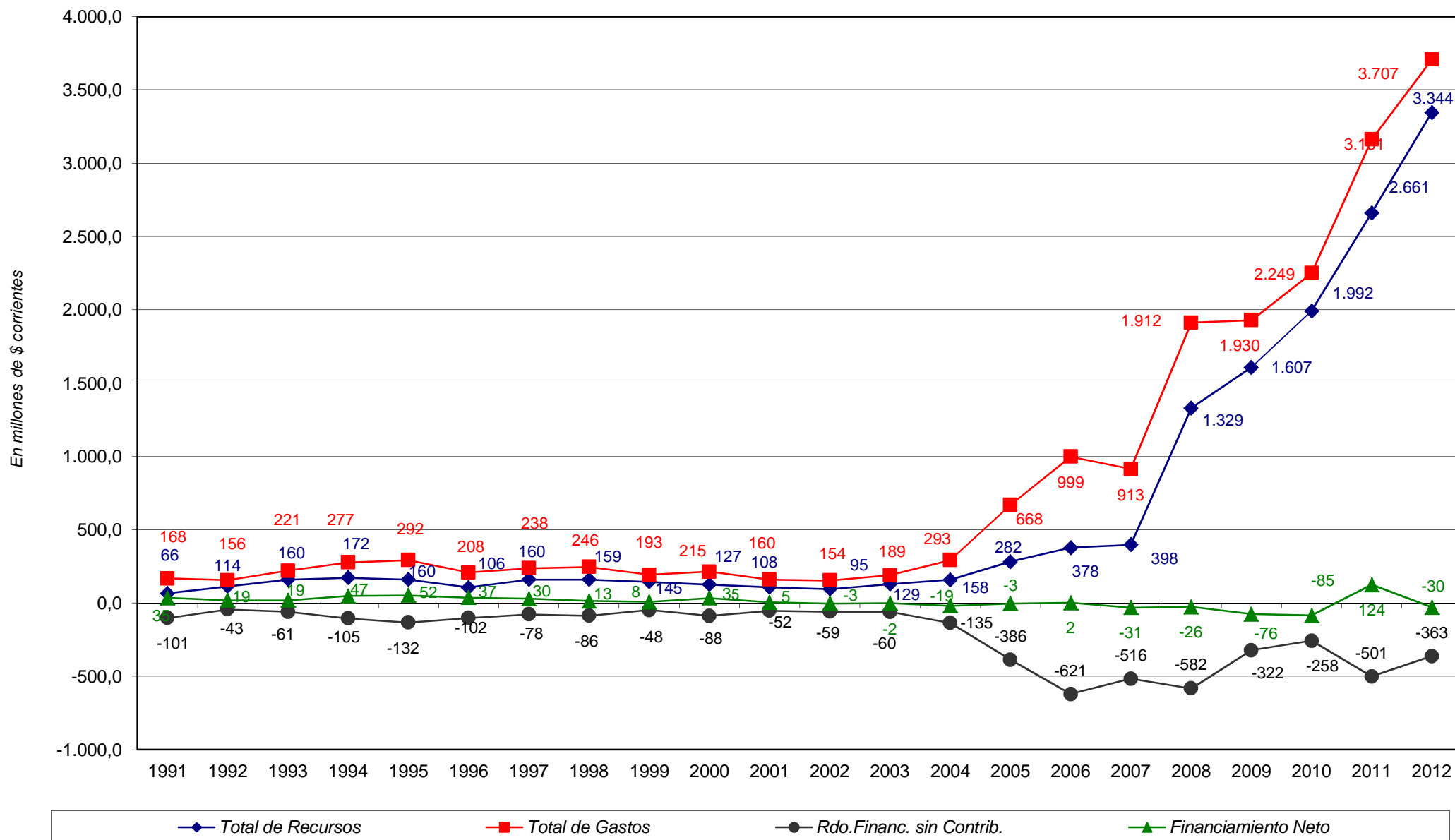

PROVINCIA DE SANTA FE

Esquema Ahorro-Inversión y Financiamiento de los Organismos Descentralizados

En miles de pesos corrientes

CONCEPTOS	1991	1992	1993	1994	1995	1996	1997	1998	1999	2000	2001
RECURSOS CORRIENTES	58.252	101.847	145.706	158.706	143.111	90.510	140.227	137.389	124.336	106.928	92.592
INGRESOS TRIBUTARIOS	4.991	19.770	26.504	26.505	18.981	27.593	29.226	73.341	60.689	37.856	37.309
Sobre los Ingresos											
Ganancias											
Otros											
Sobre el Patrimonio											
Activos											
Inmobiliario											
Patente Unica s/Vehículos											
Bienes Personales											
Otros											
Sobre la Prod.,Consumo y Transac.	4.991	19.770	26.504	26.505	18.981	27.593	29.226	73.331	60.686	37.856	37.309
Valor Agregado											
Internos Unificados											
Combustibles Líquidos	4.991	19.770	26.504	26.505	18.981	27.593	29.226	73.331	60.686	37.856	37.309
Consumo Energía Eléctrica											
Sellos y Tasas Retrib. de Serv.											
Ingresos Brutos											
Otros											
Otros Tributos de Origen Nacional											
Otros Tributos de Origen Provincial											
Régimen de Garantía y Fondos Nac.								10	3		
CONTRIBUCION A LA SEGURIDAD SOCIAL											
INGRESOS NO TRIBUTARIOS	8.147	9.824	9.616	2.994	4.168	8.294	7.516	63.053	62.664	68.183	54.246
Tasas y Tarifas				1.380	1.123	5.756	4.654	4.393	4.797	5.525	5.049
Derechos					277	224	295	1.540	1.987	1.705	1.162
Otros	8.147	9.824	9.616	1.614	2.768	2.314	2.567	57.120	55.880	60.953	48.035
OTROS INGRESOS CORRIENTES	45.114	72.253	109.586	129.207	119.962	54.623	103.485	995	983	889	1.037
Vta de Bs y Ss/Ingresos de Operac.	43.923	56.044	66.168	80.898	80.209	351	50.767	955	899	889	852
Rentas de la Propiedad								40	24		
Transferencias Corrientes	1.191	16.209	43.418	48.309	39.753	54.272	52.718		60		185
GASTOS CORRIENTES	92.551	90.205	140.270	148.091	144.127	89.464	113.530	118.579	115.639	127.763	100.243
REMUNERACIONES	43.519	57.396	85.620	87.918	85.367	65.699	68.039	67.572	69.173	71.958	54.269
OTROS GASTOS DE CONSUMO	24.724	32.536	50.115	59.161	57.936	22.574	38.270	40.722	38.391	38.840	35.082
Bienes de Consumo	6.788	5.573	6.530	6.992	4.865	470		1.666	1.281	1.468	1.128
Servicios No Personales	15.393	19.747	27.488	31.623	32.040	4.691		39.056	37.110	37.372	33.518
Otros	628	7.216	14.168	20.546	21.031	17.413	38.270				436
RENTAS DE LA PROPIEDAD	24.308	273	500	1.010	734	999	1.283	1.683	1.672	5.065	4.509
PRESTACIONES DE LA SEG. SOCIAL								16			
OTROS GASTOS CORRIENTES								2.226	1.873	5.948	1.919
TRANSFERENCIAS CORRIENTES			4.035	2	90	192	5.938	6.360	4.530	5.952	4.464
Al Sector Privado			35	2		192		4	1	1	1
A Instit. Provinciales y Municipales					90		5.922	6.356	4.529	5.951	4.463
Coparticipación a MMCC											
Otras					90		5.922	6.356	4.529	5.951	4.463
Otras Transferencias			4.000				16				
RESULTADO ECONOMICO	-34.299	11.642	5.436	10.615	-1.016	1.046	26.697	18.810	8.697	-20.835	-7.651
RECURSOS DE CAPITAL	8.048	11.662	14.326	13.711	17.051	15.642	20.058	22.031	20.778	19.646	15.610
PROPIOS	3	2		116	28	13	3	2	1	26	132
TRANSFERENCIAS DE CAPITAL			11	979			1.662				1
RECUPERACION DE PRESTAMOS	8.045	11.660	14.315	12.616	17.023	15.629	18.393	22.029	20.777	19.620	15.477
GASTOS DE CAPITAL	75.071	65.889	80.281	128.993	148.107	118.783	124.291	127.291	77.597	86.804	59.935
INVERSION REAL DIRECTA	75.071	64.807	78.083	128.993	144.697	115.265	115.851	116.198	68.440	81.861	54.320
Bienes Preexistentes	54	62	319	1.967	229	1	182	38	822	386	297
Construcciones	74.052	63.309	76.461	125.660	143.437	115.017	115.456	99.155	67.415	80.388	30.878
Maquinarias y Equipos	965	1.436	1.303	1.366	1.031	247	213	17.005	192	1.087	1.012
Otros									11		22.133
TRANSFERENCIAS DE CAPITAL					70	142					
INVERSION FINANCIERA		1.082	2.198		3.340	3.376	8.440	11.093	9.157	4.943	5.615
TOTAL DE RECURSOS	66.300	113.509	160.032	172.417	160.162	106.152	160.285	159.420	145.114	126.574	108.202
TOTAL DE GASTOS	167.622	156.094	220.551	277.084	292.234	208.247	237.821	245.870	193.236	214.567	160.178
RESULT. FINANC. ANTES DE CONTRIBUC.	-101.322	-42.585	-60.519	-104.667	-132.072	-102.095	-77.536	-86.450	-48.122	-87.993	-51.976
CONTRIBUCIONES FIGURATIVAS	74.252	53.088	94.072	93.261	96.357	81.771	84.032	92.732	79.788	89.038	73.937
GASTOS FIGURATIVOS	33	455	853	8.214	2.907	739	25.577	27.135	25.917	29.850	21.906
RESULTADO FINANCIERO	-27.103	10.048	32.700	-19.620	-38.622	-21.063	-19.081	-20.853	5.749	-28.805	55
FUENTES FINANCIERAS	50.481	24.501	22.208	51.369	55.225	38.788	30.428	16.507	11.855	37.165	9.029
DISMINUCION DE LA INVERSION FCIERA.		1.041	18.809	47.092	41.135	28.154	18.657	13.800	8.849	14.492	9.029
ENDEUD. PUBLICO E INCREM.PASIVO	50.481	23.460	3.399	4.277	14.090	10.634	11.771	2.707	3.006	22.673	
INCREMENTO DEL PATRIMONIO											
APLICACIONES FINANCIERAS	15.156	5.839	3.573	4.065	3.567	1.435	746	3.154	4.082	2.590	4.202
INVERSION FINANCIERA				374							
AMORT.DEUDA Y DISM. DE PASIVOS	15.156	5.839	3.573	3.691	3.567	1.435	746	3.154	4.082	2.590	4.202
CONTR.FIG. P/APLICAC. FINANCIERAS											
GASTOS FIG. P/ APLICAC. FINANCIERAS											
FINANCIAMIENTO NETO	35.325	18.662	18.635	47.304	51.658	37.353	29.682	13.353	7.773	34.575	4.827

FUENTES: Cuentas Generales del Ejercicio.

DIRECCION GENERAL DE PROGRAMACION Y ESTADISTICA HACENDAL

PROVINCIA DE SANTA FE

Esquema Ahorro-Inversión y Financiamiento de los Organismos Descentralizados

En miles de pesos corrientes

CONCEPTOS	2002	2003	2004	2005	2006	2007	2008	2009	2010	2011	2012
RECURSOS CORRIENTES	79.094	110.711	130.722	147.378	164.109	217.794	1.244.998	1.518.446	1.913.042	2.596.033	3.274.679
INGRESOS TRIBUTARIOS	34.354	56.492	62.154	53.917	63.754	80.701	94.824	138.160	194.115	246.794	320.416
Sobre los Ingresos											
Ganancias											
Otros											
Sobre el Patrimonio											
Activos											
Inmobiliario											
Patente Unica s/Vehiculos											
Bienes Personales											
Otros											
Sobre la Prod.,Consumo y Transac.	34.354	49.369	48.443	53.917	63.754	80.701	94.824	138.160	194.115	246.794	320.416
Valor Agregado											
Internos Unificados											
Combustibles Líquidos	34.354	49.369	48.443	53.917	63.754	80.701	94.824	138.160	194.115	246.794	320.416
Consumo Energía Electrica											
Sellos y Tasas Retrib. de Serv.											
Ingresos Brutos											
Otros											
Otros Tributos de Origen Nacional		7.123	13.711								
Otros Tributos de Origen Provincial											
Régimen de Garantía y Fondos Nac.											
CONTRIBUCION A LA SEGURIDAD SOCIAL											
INGRESOS NO TRIBUTARIOS	43.643	52.922	66.526	90.685	96.835	133.298	919.754	1.121.436	1.414.005	1.933.036	2.326.313
Tasas y Tarifas	4.629	5.542	5.413	5.727	5.668	6.045	6.719	8.185	10.698	16.352	28.536
Derechos	786	949	1.717	1.662	2.133	2.832	3.406	2.256	3.676	8.552	7.786
Otros	38.228	46.432	59.396	83.297	89.033	124.422	909.629	1.110.995	1.399.631	1.908.133	2.289.991
OTROS INGRESOS CORRIENTES	1.097	1.297	2.043	2.777	3.521	3.794	230.419	258.850	304.922	416.203	627.949
Vta de Bs y Ss/Ingresos de Operac.	897	1.240	1.946	2.662	3.417	3.334	4.187	4.442	5.717	7.494	6.903
Rentas de la Propiedad	56	57	97	98	100	123	173	193	220	166	72
Transferencias Corrientes	144			17	4	338	226.059	254.215	298.984	408.542	620.975
	100.028	110.094	128.837	155.200	188.657	241.625	1.255.084	1.494.183	1.794.011	2.510.266	3.025.211
GASTOS CORRIENTES	51.575	51.226	57.966	68.165	88.023	114.921	159.536	184.319	221.600	315.218	416.052
REMUNERACIONES	36.906	49.623	57.835	67.871	84.225	106.944	343.229	413.466	506.531	691.734	805.928
OTROS GASTOS DE CONSUMO	4.185	2.311	2.621	12.867	14.338	16.021	18.931	16.672	21.544	28.808	34.830
Bienes de Consumo	45.338	47.312	55.214	78.388	100.643	134.830	365.594	440.978	538.896	739.054	865.135
Servicios No Personales	-12.617			-23.384	-30.757	-43.908	-41.295	-44.184	-53.909	-76.129	-94.036
Otros	5.786	5.612	4.730	4.768	4.707	4.250	3.893	3.217	1.946	1.584	945
RENTAS DE LA PROPIEDAD											
PRESTACIONES DE LA SEG. SOCIAL	2.509		3.487	5.774	4.090	6.175	728.371	869.527	1.024.089	1.450.949	1.727.010
OTROS GASTOS CORRIENTES	3.252	3.633	4.820	8.621	7.612	9.335	20.054	23.653	39.844	50.782	75.275
TRANSFERENCIAS CORRIENTES	4	5	126	312	849	1.059	8.172	9.973	13.481	17.818	
Al Sector Privado	3.248	3.628	4.694	8.309	6.764	8.277	161			32.963	53.408
A Instit.Provinciales y Municipales											
Coparticipación a MMCC	3.248	3.628	4.694	8.309	6.764	8.277	11.882	13.680	26.363	32.963	53.408
Otras											
Otras Transferencias											
RESULTADO ECONOMICO	-20.934	617	1.885	-7.822	-24.548	-23.831	-10.086	24.263	119.031	85.767	249.468
RECURSOS DE CAPITAL	16.072	18.325	27.211	135.030	213.961	179.912	84.298	88.859	78.514	64.865	69.693
PROPIOS	23										
TRANSFERENCIAS DE CAPITAL	518	2.429	7.605	113.584	187.617	144.407	53.539	29.449	21.072	201	
RECUPERACION DE PRESTAMOS	15.531	15.896	19.606	21.445	26.343	35.505	30.759	59.410	57.441	64.665	69.693
GASTOS DE CAPITAL	54.166	79.065	163.987	513.242	810.339	671.751	656.584	435.417	455.351	651.192	681.712
INVERSION REAL DIRECTA	48.791	73.447	155.531	485.403	772.904	628.926	622.387	393.953	416.987	605.745	630.036
Bienes Preexistentes	23	1.214	1.036	43.245	25.550	14.571	16.909	7.467	4.319	5.151	15.130
Construcciones	21.427	37.132	113.625	324.259	686.143	533.174	507.447	286.547	295.318	417.916	392.111
Maquinarias y Equipos	418	5.323	8.482	73.752	3.060	3.292	6.267	3.474	2.873	4.660	4.765
Otros	26.923	29.778	32.388	44.146	58.151	77.890	91.764	96.465	114.476	178.018	218.030
TRANSFERENCIAS DE CAPITAL				2.250	5.384	4.328	3.770	5.982	6.974	7.047	3.908
INVERSION FINANCIERA	5.375	5.618	8.456	25.588	32.051	38.497	30.426	35.482	31.390	38.400	47.767
TOTAL DE RECURSOS	95.166	129.036	157.933	282.408	378.070	397.706	1.329.296	1.607.305	1.991.556	2.660.899	3.344.372
TOTAL DE GASTOS	154.194	189.159	292.824	668.441	998.997	913.376	1.911.667	1.929.600	2.249.362	3.161.458	3.706.923
RESULT. FINANC. ANTES DE CONTRIBUC.	-59.028	-60.123	-134.891	-386.034	-620.927	-515.670	-582.371	-322.295	-257.806	-500.560	-362.551
CONTRIBUCIONES FIGURATIVAS	81.469	109.654	175.253	413.078	651.727	584.872	675.610	495.732	538.252	637.358	779.345
GASTOS FIGURATIVOS	12.738	32.375	21.164	23.813	32.469	37.982	67.044	97.216	194.958	261.141	386.713
RESULTADO FINANCIERO	9.703	17.156	19.199	3.231	-1.669	31.220	26.194	76.221	85.488	-124.343	30.080
FUENTES FINANCIERAS	7.534	7.247	49.831	145.419	172.283	172.642	274.022	226.697	273.440	525.068	515.662
DISMINUCION DE LA INVERSION FCIERA.	7.534	7.247	3.611	27.771	20.057	8.624	43.261	50.433	44.583	255.371	144.457
ENDEUD. PUBLICO E INCREM.PASIVO			46.220	117.648	152.226	164.018	230.760	176.264	228.857	269.697	371.205
INCREMENTO DEL PATRIMONIO											
APLICACIONES FINANCIERAS	10.285	15.374	75.476	155.330	177.516	211.045	307.548	310.805	367.887	410.610	555.562
INVERSION FINANCIERA		4.001	63.713	143.000	164.556	196.548	292.483	296.503	358.842	400.725	545.742
AMORT.DEUDA Y DISM. DE PASIVOS	10.285	11.373	11.763	12.330	12.960	14.496	15.065	14.302	9.044	9.885	9.820
CONTR.FIG. P/APLICAC. FINANCIERAS		6.464	6.446	6.680	6.923	7.208	7.356	7.915	8.989	9.916	9.854
GASTOS FIG. P/ APLICAC. FINANCIERAS					22	25	24	28	30	31	34
FINANCIAMIENTO NETO	-2.751	-1.663	-19.199	-3.231	1.669	-31.220	-26.194	-76.221	-85.488	124.343	-30.080

FUENTES: Cuentas Generales del Ejercicio.

DIRECCION GENERAL DE PROGRAMACION Y ESTADISTICA HACENDAL

PROVINCIA DE SANTA FE

Esquema Ahorro-Inversión y Financiamiento de los Organismos Descentralizados

En miles de pesos constantes de diciembre de 2012

CONCEPTOS	1991	1992	1993	1994	1995	1996	1997	1998	1999	2000	2001
RECURSOS CORRIENTES	316.436	480.301	645.583	670.652	582.729	364.667	566.643	571.462	518.765	442.440	396.751
INGRESOS TRIBUTARIOS	27.112	93.233	117.432	112.004	77.288	111.173	118.099	305.058	253.212	156.638	159.867
Sobre los Ingresos											
Ganancias											
Otros											
Sobre el Patrimonio											
Activos											
Inmobiliario											
Patente Unica s/Vehículos											
Bienes Personales											
Otros											
Sobre la Prod.,Consumo y Transac.	27.112	93.233	117.432	112.004	77.288	111.173	118.099	305.016	253.199	156.638	159.867
Valor Agregado											
Internos Unificados											
Combustibles Líquidos	27.112	93.233	117.432	112.004	77.288	111.173	118.099	305.016	253.199	156.638	159.867
Consumo Energía Eléctrica											
Sellos y Tasas Retrib. de Serv.											
Ingresos Brutos											
Otros											
Otros Tributos de Origen Nacional											
Otros Tributos de Origen Provincial											
Régimen de Garantía y Fondos Nac.								42	13		
CONTRIBUCION A LA SEGURIDAD SOCIAL											
INGRESOS NO TRIBUTARIOS	44.256	46.329	42.606	12.652	16.972	33.417	30.371	262.265	261.452	282.123	232.441
Tasas y Tarifas				5.832	4.573	23.191	18.806	18.272	20.014	22.861	21.635
Derechos					1.128	903	1.192	6.406	8.290	7.055	4.979
Otros	44.256	46.329	42.606	6.820	11.271	9.323	10.373	237.587	233.147	252.207	205.827
OTROS INGRESOS CORRIENTES	245.068	340.738	485.545	545.997	488.469	220.077	418.172	4.139	4.101	3.678	4.443
Vta de Bs y Ss/Ingresos de Operac.	238.599	264.298	293.172	341.855	326.600	1.414	205.144	3.972	3.751	3.678	3.651
Rentas de la Propiedad								166	100		793
Transferencias Corrientes	6.470	76.440	192.373	204.142	161.869	218.663	213.028		250		
GASTOS CORRIENTES	502.756	425.398	621.497	625.796	586.866	360.452	458.763	493.223	482.479	528.649	429.535
REMUNERACIONES	236.404	270.674	379.358	371.520	347.603	264.703	274.939	281.062	288.609	297.743	232.540
OTROS GASTOS DE CONSUMO	134.306	153.437	222.046	250.000	235.908	90.951	154.645	169.381	160.178	160.710	150.324
Bienes de Consumo	36.874	26.282	28.933	29.546	19.810	1.894		6.930	5.345	6.074	4.833
Servicios No Personales	83.618	93.125	121.792	133.631	130.463	18.900		162.451	154.833	154.635	143.623
Otros	3.411	34.030	62.774	86.822	85.635	70.157	154.645				1.868
RENTAS DE LA PROPIEDAD	132.046	1.287	2.215	4.268	2.989	4.025	5.184	7.000	6.976	20.958	19.321
PRESTACIONES DE LA SEG. SOCIAL								67			
OTROS GASTOS CORRIENTES								9.259	7.815	24.611	8.223
TRANSFERENCIAS CORRIENTES			17.878	8	366	774	23.995	26.454	18.900	24.628	19.128
Al Sector Privado			155	8		774		17	4	4	4
A Instit. Provinciales y Municipales					366		23.930	26.437	18.896	24.624	19.124
Coparticipación a MMCC											
Otras					366		23.930	26.437	18.896	24.624	19.124
Otras Transferencias			17.723				65				
RESULTADO ECONOMICO	-186.319	54.903	24.085	44.856	-4.137	4.214	107.880	78.239	36.286	-86.210	-32.784
RECURSOS DE CAPITAL	43.718	54.997	63.475	57.939	69.429	63.022	81.052	91.637	86.692	81.290	66.888
PROPIOS	16	9		490	114	52	12	8	4	108	566
TRANSFERENCIAS DE CAPITAL			49	4.137			6.716				4
RECUPERACION DE PRESTAMOS	43.702	54.987	63.426	53.312	69.315	62.970	74.324	91.628	86.688	81.182	66.318
GASTOS DE CAPITAL	407.801	310.726	355.703	545.092	603.072	478.579	502.247	529.460	323.757	359.172	256.818
INVERSION REAL DIRECTA	407.801	305.624	345.964	545.092	589.187	464.405	468.142	483.319	285.551	338.719	232.758
Bienes Preexistentes	293	292	1.413	8.312	932	4	735	158	3.430	1.597	1.273
Construcciones	402.265	298.559	338.777	531.008	584.057	463.406	466.546	412.430	281.275	332.624	132.310
Maquinarias y Equipos	5.242	6.772	5.773	5.772	4.198	995	861	70.731	801	4.498	4.336
Otros									46		94.839
TRANSFERENCIAS DE CAPITAL					285	572					
INVERSION FINANCIERA		5.103	9.739		13.600	13.602	34.105	46.141	38.206	20.453	24.060
TOTAL DE RECURSOS	360.155	535.298	709.057	728.592	652.158	427.689	647.695	663.099	605.457	523.730	463.639
TOTAL DE GASTOS	910.556	736.125	977.200	1.170.888	1.189.938	839.032	961.010	1.022.683	806.235	887.821	686.353
RESULT. FINANC. ANTES DE CONTRIBUC.	-550.401	-200.827	-268.143	-442.297	-537.780	-411.343	-313.315	-359.584	-200.779	-364.092	-222.714
CONTRIBUCIONES FIGURATIVAS	403.352	250.358	416.807	394.098	392.353	329.457	339.565	385.714	332.897	368.416	316.816
GASTOS FIGURATIVOS	179	2.146	3.779	34.710	11.837	2.977	103.354	112.867	108.133	123.511	93.866
RESULTADO FINANCIERO	-147.229	47.385	144.885	-82.909	-157.264	-84.863	-77.104	-86.737	23.985	-119.187	236
FUENTES FINANCIERAS	274.223	115.544	98.397	217.073	224.869	156.278	122.956	68.660	49.462	153.779	38.689
DISMINUCION DE LA INVERSION FCIERA.		4.909	83.337	198.999	167.496	113.433	75.391	57.400	36.921	59.964	38.689
ENDEUD. PUBLICO E INCREM.PASIVO	274.223	110.635	15.060	18.074	57.373	42.845	47.565	11.260	12.542	93.815	
INCREMENTO DEL PATRIMONIO											
APLICACIONES FINANCIERAS	82.330	27.536	15.831	17.178	14.524	5.782	3.015	13.119	17.031	10.717	18.005
INVERSION FINANCIERA				1.580							
AMORT.DEUDA Y DISM. DE PASIVOS	82.330	27.536	15.831	15.597	14.524	5.782	3.015	13.119	17.031	10.717	18.005
CONTR.FIG. P/APLICAC. FINANCIERAS											
GASTOS FIG. P/ APLICAC. FINANCIERAS											
FINANCIAMIENTO NETO	191.892	88.008	82.567	199.895	210.345	150.496	119.942	55.541	32.431	143.062	20.683

FUENTES: Cuentas Generales del Ejercicio.

NOTA: Cifras actualizadas a diciembre de 2012 mediante la utilización del Índice de Precios Mixtos (50% I.P.C.-50% I.P.M.)

DIRECCION GENERAL DE PROGRAMACION Y ESTADISTICA HACENDAL

PROVINCIA DE SANTA FE

Esquema Ahorro-Inversión y Financiamiento de los Organismos Descentralizados

En miles de pesos constantes de diciembre de 2012

CONCEPTOS	2002	2003	2004	2005	2006	2007	2008	2009	2010	2011	2012
RECURSOS CORRIENTES	221.491	267.229	298.161	307.922	309.859	375.798	1.939.718	2.219.768	2.490.317	3.041.482	3.446.971
INGRESOS TRIBUTARIOS	96.203	136.358	141.765	112.650	120.375	139.248	147.737	201.971	252.691	289.141	337.274
Sobre los Ingresos											
Ganancias											
Otros											
Sobre el Patrimonio											
Activos											
Inmobiliario											
Patente Unica s/Vehículos											
Bienes Personales											
Otros											
Sobre la Prod.,Consumo y Transac.	96.203	119.165	110.492	112.650	120.375	139.248	147.737	201.971	252.691	289.141	337.274
Valor Agregado											
Internos Unificados											
Combustibles Líquidos	96.203	119.165	110.492	112.650	120.375	139.248	147.737	201.971	252.691	289.141	337.274
Consumo Energía Eléctrica											
Sellos y Tasas Retrib. de Serv.											
Ingresos Brutos											
Otros											
Otros Tributos de Origen Nacional		17.193	31.273								
Otros Tributos de Origen Provincial											
Régimen de Garantía y Fondos Nac.											
CONTRIBUCION A LA SEGURIDAD SOCIAL											
INGRESOS NO TRIBUTARIOS	122.216	127.741	151.737	189.471	182.836	230.003	1.432.986	1.639.393	1.840.691	2.264.722	2.448.709
Tasas y Tarifas	12.963	13.376	12.345	11.965	10.702	10.430	10.468	11.966	13.926	19.157	30.038
Derechos	2.201	2.291	3.916	3.472	4.028	4.886	5.307	3.298	4.785	10.019	8.195
Otros	107.052	112.075	135.475	174.034	168.106	214.687	1.417.211	1.624.129	1.821.980	2.235.546	2.410.476
OTROS INGRESOS CORRIENTES	3.072	3.129	4.660	5.801	6.648	6.547	358.995	378.404	396.934	487.619	660.988
Vta de Bs y Ss/Ingresos de Operac.	2.512	2.993	4.439	5.561	6.452	5.752	6.524	6.494	7.442	8.780	7.266
Rentas de la Propiedad	157	136	221	204	189	211	270	282	287	195	76
Transferencias Corrientes	403			36	7	583	352.202	371.629	389.205	478.643	653.647
GASTOS CORRIENTES	280.113	265.740	293.862	324.264	356.208	416.918	1.955.434	2.184.299	2.335.367	2.940.998	3.184.378
REMUNERACIONES	144.428	123.647	132.214	142.420	166.198	198.293	248.559	269.451	288.470	369.306	437.942
OTROS GASTOS DE CONSUMO	103.350	119.779	131.914	141.805	159.027	184.529	534.755	604.433	659.380	810.427	848.331
Bienes de Consumo	11.719	5.579	5.977	26.884	27.073	27.644	29.495	24.372	28.046	33.752	36.662
Servicios No Personales	126.962	114.200	125.937	163.779	190.027	232.646	569.598	644.652	701.511	865.867	910.653
Otros	-35.332			-48.858	-58.073	-75.761	-64.338	-64.590	-70.177	-89.192	-98.983
RENTAS DE LA PROPIEDAD	16.203	13.545	10.787	9.963	8.888	7.333	6.065	4.703	2.534	1.856	995
PRESTACIONES DE LA SEG. SOCIAL											
OTROS GASTOS CORRIENTES	7.026		7.953	12.064	7.723	10.655	1.134.809	1.271.134	1.333.116	1.699.914	1.817.874
TRANSFERENCIAS CORRIENTES	9.107	8.769	10.994	18.012	14.373	16.108	31.244	34.577	51.868	59.495	79.235
Al Sector Privado	11	12	287	652	1.602	1.826	12.731	14.579	17.549	20.876	
A Instit.Provinciales y Municipales	9.096	8.757	10.706	17.360	12.770	14.282	252			38.619	56.218
Coparticipación a MMCC											
Otras	9.096	8.757	10.706	17.360	12.770	14.282	18.513	19.998	34.319	38.619	56.218
Otras Transferencias											
RESULTADO ECONOMICO	-58.623	1.489	4.299	-16.342	-46.350	-41.120	-15.713	35.470	154.949	100.484	262.593
RECURSOS DE CAPITAL	45.007	44.232	62.065	282.122	403.984	310.434	131.337	129.900	102.206	75.995	73.360
PROPIOS	64										
TRANSFERENCIAS DE CAPITAL	1.451	5.863	17.346	237.316	354.245	249.170	83.415	43.051	27.431	235	
RECUPERACION DE PRESTAMOS	43.492	38.369	44.719	44.806	49.740	61.264	47.923	86.850	74.775	75.760	73.360
GASTOS DE CAPITAL	151.684	190.844	374.034	1.072.334	1.530.021	1.159.090	1.022.964	636.523	592.757	762.929	717.579
INVERSION REAL DIRECTA	136.632	177.284	354.747	1.014.170	1.459.339	1.085.197	969.686	575.908	542.816	709.684	663.185
Bienes Preexistentes	64	2.930	2.362	90.354	48.242	25.141	26.345	10.916	5.623	6.035	15.926
Construcciones	60.003	89.628	259.165	677.486	1.295.523	919.979	790.608	418.894	384.433	489.625	412.741
Maquinarias y Equipos	1.171	12.848	19.346	154.093	5.779	5.681	9.764	5.078	3.740	5.460	5.016
Otros	75.394	71.877	73.873	92.236	109.796	134.397	142.970	141.019	149.021	208.564	229.502
TRANSFERENCIAS DE CAPITAL				4.701	10.166	7.467	5.874	8.745	9.079	8.257	4.114
INVERSION FINANCIERA	15.052	13.561	19.287	53.463	60.516	66.426	47.404	51.871	40.862	44.989	50.281
TOTAL DE RECURSOS	266.498	311.462	360.226	590.044	713.843	686.232	2.071.056	2.349.668	2.592.523	3.117.477	3.520.331
TOTAL DE GASTOS	431.797	456.584	667.895	1.396.598	1.886.229	1.576.009	2.978.396	2.820.822	2.928.124	3.703.927	3.901.957
RESULT. FINANC. ANTES DE CONTRIBUC.	-165.299	-145.122	-307.669	-806.554	#####	-889.777	-907.340	-471.153	-335.602	-586.450	-381.626
CONTRIBUCIONES FIGURATIVAS	228.142	264.677	399.731	863.059	1.230.541	1.009.182	1.052.607	724.695	700.674	746.721	820.349
GASTOS FIGURATIVOS	35.671	78.146	48.273	49.753	61.305	65.537	104.455	142.118	253.788	305.950	407.060
RESULTADO FINANCIERO	27.172	41.410	43.789	6.751	-3.151	53.869	40.810	111.424	111.284	-145.679	31.663
FUENTES FINANCIERAS	21.098	17.493	113.659	303.828	325.293	297.889	426.928	331.401	355.952	615.163	542.793
DISMINUCION DE LA INVERSION FCIERA.	21.098	17.493	8.236	58.022	37.870	14.881	67.402	73.726	58.036	299.189	152.057
ENDEUD. PUBLICO E INCREM.PASIVO			105.422	245.806	287.422	283.008	359.527	257.675	297.916	315.974	390.736
INCREMENTO DEL PATRIMONIO											
APLICACIONES FINANCIERAS	28.802	37.109	172.152	324.537	335.172	364.153	479.163	454.356	478.899	481.065	584.792
INVERSION FINANCIERA		9.657	145.322	298.775	310.702	339.140	455.692	433.449	467.126	469.484	574.455
AMORT.DEUDA Y DISM. DE PASIVOS	28.802	27.452	26.830	25.761	24.470	25.013	23.471	20.907	11.773	11.581	10.337
CONTR.FIG. P/APLICAC. FINANCIERAS		15.603	14.703	13.957	13.071	12.437	11.461	11.571	11.701	11.618	10.373
GASTOS FIG. P/ APLICAC. FINANCIERAS					41	44	37	41	38	36	36
FINANCIAMIENTO NETO	-7.704	-4.014	-43.791	-6.751	3.151	-53.869	-40.810	-111.424	-111.284	145.679	-31.663

FUENTES: Cuentas Generales del Ejercicio.

NOTA: Cifras actualizadas a diciembre de 2012 mediante la utilización del Índice de Precios Mixtos (50% I.P.C.-50% I.P.M.)

DIRECCION GENERAL DE PROGRAMACION Y ESTADISTICA HACENDAL

PROVINCIA DE SANTA FE

RECURSOS DE LOS ORGANISMOS DESCENTRALIZADOS

En miles de pesos corrientes

RUBROS	1991	1992	1993	1994	1995	1996	1997	1998	1999	2000	2001	2002	2003	2004	2005	2006	2007	2008	2009	2010	2011	2012
RECURSOS CORRIENTES	58.252	101.847	145.706	158.706	143.111	90.510	140.227	137.389	124.336	106.928	92.592	79.094	110.711	130.722	147.378	164.109	217.794	1.244.998	1.518.446	1.913.042	2.596.033	3.274.679
INGRESOS TRIBUTARIOS	4.991	19.770	26.504	26.505	18.981	27.593	29.226	73.341	60.689	37.856	37.309	34.354	56.492	62.154	53.917	63.754	80.701	94.824	138.160	194.115	246.794	320.416
De Jurisdicción Provincial																						
Inmobiliario																						
Patente Unica s/Vehículo																						
Sellos y Tasas Retrib. de Serv.																						
Ingresos Brutos																						
Otros Tributos de Origen Provincial																						
De Jurisdicción Nacional	4.991	19.770	26.504	26.505	18.981	27.593	29.226	73.341	60.689	37.856	37.309	34.354	56.492	62.154	53.917	63.754	80.701	94.824	138.160	194.115	246.794	320.416
Ganancias																						
Activos																						
Bienes Personales																						
Valor Agregado																						
Internos Unificados																						
Combustibles Líquidos	4.991	19.770	26.504	26.505	18.981	27.593	29.226	73.331	60.686	37.856	37.309	34.354	49.369	48.443	53.917	63.754	80.701	94.824	138.160	194.115	246.794	320.416
Consumo Energía Eléctrica																						
Otros Tributos de Origen Nacional													7.123	13.711								
Rég. de Garantía y Fondos Nac.								10	3													
Otros																						
CONTRIBUCIONES SEG. SOCIAL																						
INGRESOS NO TRIBUTARIOS	8.147	9.824	9.616	2.994	4.168	8.294	7.516	63.053	62.664	68.183	54.246	43.643	52.922	66.526	90.685	96.835	133.298	919.754	1.121.436	1.414.005	1.933.036	2.326.313
OTROS INGRESOS CORRIENTES	45.114	72.253	109.586	129.207	119.962	54.623	103.485	995	983	889	1.037	1.097	1.297	2.043	2.777	3.521	3.794	230.419	258.850	304.922	416.203	627.949
RECURSOS DE CAPITAL	8.048	11.662	14.326	13.711	17.051	15.642	20.058	22.031	20.778	19.646	15.610	16.072	18.325	27.211	135.030	213.961	179.912	84.298	88.859	78.514	64.865	69.693
CONTRIBUCIONES FIGURATIVAS	74.252	53.088	94.072	93.261	96.357	81.771	84.032	92.732	79.788	89.038	73.937	81.469	109.654	175.253	413.078	651.727	584.872	675.610	495.732	538.252	637.358	779.345
FUENTES FINANCIERAS	50.481	24.501	22.208	51.369	55.225	38.788	30.428	16.507	11.855	37.165	9.029	7.534	7.247	49.831	145.419	172.283	172.642	274.022	226.697	273.440	525.068	515.662
CONTR.FIG. P/APLICAC. FINANCIERAS													6.464	6.446	6.680	6.923	7.208	7.356	7.915	8.989	9.916	9.854
TOTAL GENERAL DE RECURSOS	191.033	191.098	276.312	317.047	311.744	226.711	274.745	268.659	236.757	252.777	191.168	184.169	252.400	389.463	847.585	1.209.003	1.162.428	2.286.283	2.337.649	2.812.236	3.833.240	4.649.233

FUENTES: Cuentas Generales del Ejercicio.

PROVINCIA DE SANTA FE

GASTOS DE LOS ORGANISMOS DESCENTRALIZADOS

En miles de pesos corrientes

PARTIDAS	1991	1992	1993	1994	1995	1996	1997	1998	1999	2000	2001	2002	2003	2004	2005	2006	2007	2008	2009	2010	2011	2012
GASTOS CORRIENTES	92.551	90.205	140.270	148.091	144.127	89.464	113.530	118.579	115.639	127.763	100.243	100.028	110.094	128.837	155.200	188.657	241.625	1.255.083	1.494.183	1.794.011	2.510.266	3.003.344
REMUNERACIONES	43.519	57.396	85.620	87.918	85.367	65.699	68.039	67.572	69.173	71.958	54.269	51.575	51.226	57.966	68.165	88.023	114.921	159.536	184.319	221.600	315.218	416.052
OTROS GASTOS DE CONSUMO	24.724	32.536	50.115	59.161	57.936	22.574	38.270	40.722	38.391	38.840	35.082	36.906	49.623	57.835	67.871	84.225	106.944	343.229	413.466	506.531	691.734	805.928
RENTAS DE LA PROPIEDAD	24.308	273	500	1.010	734	999	1.283	1.683	1.672	5.065	4.509	5.786	5.612	4.730	4.768	4.707	4.250	3.893	3.217	1.946	1.584	945
PRESTACIONES A LA SEG. SOCIAL								16														
OTROS GASTOS CORRIENTES								2.226	1.873	5.948	1.919	2.509		3.487	5.774	4.090	6.175	728.371	869.527	1.024.089	1.450.949	1.727.010
TRANSFERENCIAS CORRIENTES			4.035	2	90	192	5.938	6.360	4.530	5.952	4.464	3.252	3.633	4.820	8.621	7.612	9.335	20.054	23.653	39.844	50.782	53.408
Coparticipación a MMCC																						
Resto			4.035	2	90	192	5.938	6.360	4.530	5.952	4.464	3.252	3.633	4.820	8.621	7.612	9.335	20.054	23.653	39.844	50.782	53.408
GASTOS DE CAPITAL	75.071	65.889	80.281	128.993	148.107	118.783	124.291	127.291	77.597	86.804	59.935	54.166	79.065	163.987	513.242	810.339	671.751	656.584	435.417	455.351	651.192	681.712
INVERSION REAL DIRECTA	75.071	64.807	78.083	128.993	144.697	115.265	115.851	116.198	68.440	81.861	54.320	48.791	73.447	155.531	485.403	772.904	628.926	622.387	393.953	416.987	605.745	630.036
Bienes Preexistentes	54	62	319	1.967	229	1	182	38	822	386	297	23	1.214	1.036	43.245	25.550	14.571	16.909	7.467	4.319	5.151	15.130
Construcciones	74.052	63.309	76.461	125.660	143.437	115.017	115.456	99.155	67.415	80.388	30.878	21.427	37.132	113.625	324.259	686.143	533.174	507.447	286.547	295.318	417.916	392.111
Maquinarias y Equipos	965	1.436	1.303	1.366	1.031	247	213	17.005	192	1.087	1.012	418	5.323	8.482	73.752	3.060	3.292	6.267	3.474	2.873	4.660	4.765
Otros									11			22.133	26.923	29.778	32.388	44.146	58.151	77.890	91.764	96.465	114.476	178.018
TRANSFERENCIAS DE CAPITAL					70	142									2.250	5.384	4.328	3.770	5.982	6.974	7.047	3.908
INVERSION FINANCIERA		1.082	2.198		3.340	3.376	8.440	11.093	9.157	4.943	5.615	5.375	5.618	8.456	25.588	32.051	38.497	30.426	35.482	31.390	38.400	47.767
GASTOS FIGURATIVOS	33	455	853	8.214	2.907	739	25.577	27.135	25.917	29.850	21.906	12.738	32.375	21.164	23.813	32.469	37.982	67.044	97.216	194.958	261.141	386.713
APLICACIONES FINANCIERAS	15.156	5.839	3.573	4.065	3.567	1.435	746	3.154	4.082	2.590	4.202	10.285	15.374	75.476	155.330	177.516	211.045	307.548	310.805	367.887	410.610	555.562
GASTOS FIG. P/ APLICAC. FINANCIERAS															22	25	24	28	30	31	34	
TOTAL GENERAL DE GASTOS	182.811	162.388	224.977	289.363	298.708	210.421	264.144	276.159	223.235	247.007	186.286	177.217	236.908	389.464	847.584	1.209.003	1.162.428	2.286.282	2.337.649	2.812.236	3.833.240	4.627.366

FUENTES: Cuentas Generales del Ejercicio.

DIRECCION GENERAL DE PROGRAMACION Y ESTADISTICA HACENDAL

PROVINCIA DE SANTA FE

Total de Gastos según la clasificación por Finalidad/Función de los ORGANISMOS DESCENTRALIZADOS

En miles de pesos corrientes

CONCEPTOS	1991	1992	1993	1994	1995	1996	1997	1998	1999	2000	2001	2002	2003	2004	2005	2006	2007	2008	2009	2010	2011	2012	
1 - ADMINISTRACION GUBERNAMENTAL		12.345	49.751	50.259	48.942	45.777	70.929	77.916	78.954	81.505	77.639	79.741	88.132	103.807	127.612	152.233	199.009	1.215.584	1.446.217	266.247	346.268	447.768	
10 - Legislativa																							
20 - Judicial																							
30 - Dirección Superior Ejecutiva								28.932	27.436	28.688	24.518	23.315	26.206	31.449	45.932	53.330	73.898	1.043.268	1.245.113	9.485	9.565	7.219	
50 - Relaciones Interiores							23.627						2.345	3.302	4.336	5.419	6.943	11.733	13.702	26.378	32.978	53.423	
60 - Administración Fiscal		12.345	49.751	50.259	48.942	45.777	47.302	48.984	51.518	52.817	53.121	56.426	59.581	69.056	77.344	93.485	118.168	160.584	187.403	230.384	303.724	387.126	
70 - Control de la Gestión Pública																							
80 - Información y Estadística Básica																							
2 - SERVICIOS DE SEGURIDAD	826	1.185	1.466	1.335	1.264	1.311	1.385	1.409	1.347	1.323	1.339	1.336	1.687	2.258	3.153	3.836	4.288	5.904					
10 - Seguridad Interior																							
20 - Sistema Penal	826	1.185	1.466	1.335	1.264	1.311	1.385	1.409	1.347	1.323	1.339	1.336	1.687	2.258	3.153	3.836	4.288	5.904					
3 - SERVICIOS SOCIALES	98.601	82.977	104.049	163.247	171.043	93.688	90.204	90.831	68.485	81.232	40.150	36.133	29.284	55.196	238.057	323.497	293.870	154.346	158.618	207.534	422.849	396.215	
10 - Salud																						18.016	
20 - Promoción y Asistencia Social																	9		7.496	10.478	14.666	16.821	
30 - Seguridad Social							2.593	19	1	1	1	1											
41 - Educación Elemental																							
42 - Educación Media y Técnica																							
43 - Educación Superior y Universitaria																							
44 - Cultura																							
45 - Deporte y Recreación																							
46 - Administración de la Educación																							
50 - Ciencia y Técnica																							
60 - Trabajo																							
70 - Vivienda y Urbanismo	45.084	30.962	32.373	77.710	77.230	75.728	75.466	79.984	61.813	74.486	34.293	31.939	24.359	50.015	232.052	316.814	285.832	144.688	140.981	181.169	386.793	336.913	
80 - Agua Potable y Alcantarillada	53.517	52.015	71.676	85.537	93.813	17.960	12.145	10.828	6.671	6.745	5.856	4.193	4.925	5.181	6.005	6.683	8.029	9.657	10.142	15.887	21.389	24.465	
90 - Otros Servicios Urbanos																							
4 - SERVICIOS ECONOMICOS	68.171	59.560	65.094	61.607	70.738	66.888	74.019	74.032	45.468	45.423	36.647	31.215	62.984	122.080	289.733	510.453	403.211	530.507	319.771	1.772.859	2.375.740	2.859.837	
10 - Energía, Combustible y Minería																							
20 - Comunicaciones																							
30 - Transporte	68.171	59.560	65.094	61.607	70.738	66.888	74.019	74.032	45.468	45.423	36.647	31.215	62.984	122.080	289.733	510.453	403.211	530.507	319.771	304.565	363.229	413.816	
40 - Ecología y Medio Ambiente																							
50 - Agricultura																							
60 - Industria																							
70 - Comercio, Turismo y Otros Servicios																					1.468.294	2.012.511	2.446.021
80 - Seguro y Finanzas																							
5 - DEUDA PUBLICA	24	26	156	1.010	1.936	999	1.284	1.683	1.673	5.065	4.509	5.778	7.073	9.483	7.824	8.976	10.992	5.328	4.992	2.722	2.196	3.103	
9 - NO CLASIFICADO	15.190	6.294	4.426	11.905	4.787	1.760	26.322	30.289	27.307	32.460	26.002	23.015	47.749	32.927	38.206	45.450	53.868	82.132	111.546	204.032	271.057	396.567	
TOTAL GENERAL	182.812	162.387	224.942	289.363	298.710	210.423	264.143	276.160	223.234	247.008	186.286	177.218	236.909	325.751	704.585	1.044.446	965.879	1.993.801	2.041.145	2.453.394	3.418.110	4.103.490	

NOTA: Organismos Descentralizados comprende: D.P.V.; D.P.V.y.U.; I.A.P.I.P.; A.P.I.; Catastro; DIPOS Residual; Caja de Asistencia Social; Aeropuerto Rosario; Ente Zona Franca, EnReSS y Sindicatura General de la Provincia.

FUENTES: Cuentas Generales del Ejercicio de cada año.

DIRECCION GENERAL DE PROGRAMACION Y ESTADISTICA HACENDAL

Evolución del Resultado Financiero

de la

DIRECCION PROVINCIAL DE

VIALIDAD

Período: 1991-2012

PROVINCIA DE SANTA FE

Esquema Ahorro-Inversión y Financiamiento de la DIRECCION PROVINCIAL DE VIALIDAD

En miles de pesos corrientes

CONCEPTOS	1991	1992	1993	1994	1995	1996	1997	1998	1999	2000	2001	2002	2003	2004	2005	2006	2007	2008	2009	2010	2011	2012
RECURSOS CORRIENTES	6.048	20.711	27.278	27.182	20.642	29.570	29.835	25.713	24.664	14.174	15.303	11.108	21.462	23.902	22.675	26.424	36.133	50.166	53.169	78.533	102.390	112.650
Ingresos Tributarios	4.991	19.770	26.504	26.505	18.981	27.593	29.226	25.095	20.970	11.932	14.763	10.535	19.973	21.576	19.762	25.047	32.997	48.886	52.080	77.847	97.993	111.859
Contribuciones Seguridad Social																						
Ingresos No Tributarios	1.057	941	774	287	1.661	1.920	609	618	3.694	2.242	540	573	1.489	2.326	2.913	1.377	3.136	1.280	1.089	686	4.397	791
Otros Ingresos Corrientes				390		57																
GASTOS CORRIENTES	44.749	23.684	20.844	21.517	20.568	20.797	20.463	23.043	21.121	22.324	4.944	8.513	10.040	8.030	15.401	11.462	19.072	15.616	15.373	18.249	24.970	30.905
Remuneraciones	18.550	21.363	18.543	18.194	18.230	18.125	18.001	18.395	18.440	19.360	3.017	2.965	3.035	3.770	4.940	6.665	8.116	10.751	11.255	14.594	20.803	24.867
Otros Gastos de Consumo	1.915	2.074	1.929	2.901	2.134	1.807	1.255	3.016	1.038	1.040	436	1.352	2.801	818	2.656	1.852	6.955	2.198	1.715	1.709	2.582	5.093
Rentas de la Propiedad	24.284	247	337	422	204	713	1.207	1.632	1.643	1.924	1.491	4.196	4.204	3.442	3.107	2.945	2.636	2.506	2.403	1.946	1.584	945
Prestaciones de la Seguridad Social																						
Otros Gastos Corrientes															2.063		1.365					
Transferencias Corrientes			35			152									2.635			161				
RESULTADO ECONOMICO	-38.701	-2.973	6.434	5.665	74	8.773	9.372	2.670	3.543	-8.150	10.359	2.595	11.422	15.872	7.274	14.962	17.061	34.550	37.797	60.284	77.420	81.745
RECURSOS DE CAPITAL		2	11	116	28	13	1.665	2	1		1					6.890	891					
GASTOS DE CAPITAL	23.422	35.876	44.285	39.811	49.018	44.955	52.764	50.152	24.207	21.935	29.737	25.437	57.092	115.959	283.322	499.590	393.428	517.020	306.638	287.298	331.826	370.794
Inversión Real Directa	23.422	35.876	44.285	39.811	49.018	44.955	52.764	50.152	24.207	21.935	29.737	25.437	57.092	115.959	281.442	497.310	387.379	512.527	300.609	281.298	327.593	369.147
Transferencias de Capital															1.865		3.756	3.741	5.747	6.000	4.233	1.647
Inversión Financiera															14	2.280	2.293	751	282			
TOTAL DE RECURSOS	6.048	20.713	27.289	27.298	20.670	29.583	31.500	25.715	24.665	14.174	15.304	11.108	21.462	23.902	22.675	33.314	37.024	50.166	53.169	78.533	102.390	112.650
TOTAL DE GASTOS	68.171	59.560	65.129	61.328	69.586	65.752	73.227	73.195	45.328	44.259	34.681	33.950	67.132	123.989	298.723	511.052	412.500	532.635	322.010	305.547	356.795	401.699
RDO. FCIERO. ANTES DE CONTRIB.	-62.123	-38.847	-37.840	-34.030	-48.916	-36.169	-41.727	-47.480	-20.663	-30.085	-19.377	-22.842	-45.670	-100.088	-276.048	-477.738	-375.476	-482.469	-268.841	-227.014	-254.405	-289.049
CONTRIBUCIONES FIGURATIVAS	71.102	37.046	39.710	38.512	43.221	31.439	31.911	36.743	23.778	31.830	19.576	23.447	48.182	101.812	276.610	479.061	382.094	476.977	275.906	255.766	234.986	285.422
GASTOS FIGURATIVOS	33	37	11	2.681				3	50	58			60									
RESULTADO FINANCIERO	8.946	-1.838	1.859	1.801	-5.695	-4.730	-9.816	-10.740	3.065	1.687	199	605	2.452	1.725	562	1.323	6.618	-5.492	7.065	28.752	-19.420	-3.627
FUENTES FINANCIERAS					6.898	10.634	11.735	2.707	3.006	3.063	4.768	6.289	514	26.594	64.394	101.456	95.720	129.289	58.922	93.914	145.045	178.332
APLICACIONES FINANCIERAS	7.682	411	1.237	827	1.203	681	341	2.857	2.444	2.285	2.676	6.289	6.464	34.764	71.636	109.681	109.521	131.129	73.874	131.625	135.510	184.525
CONTR.FIG. P/APLICAC. FINANCIERAS													6.464	6.446	6.680	6.901	7.183	7.332	7.887	8.959	9.885	9.820
GASTOS FIG. P/ APLICAC. FINANCIERAS																						
FINANCIAMIENTO NETO	-7.682	-411	-1.237	-827	5.695	9.953	11.394	-150	562	778	2.092		514	-1.724	-561	-1.323	-6.618	5.492	-7.065	-28.752	19.420	3.627

FUENTES: Cuentas Generales del Ejercicio.

DIRECCION GENERAL DE PROGRAMACION Y ESTADISTICA HACENDAL

PROVINCIA DE SANTA FE

Dirección Provincial de Vialidad- Evolución del Resultado

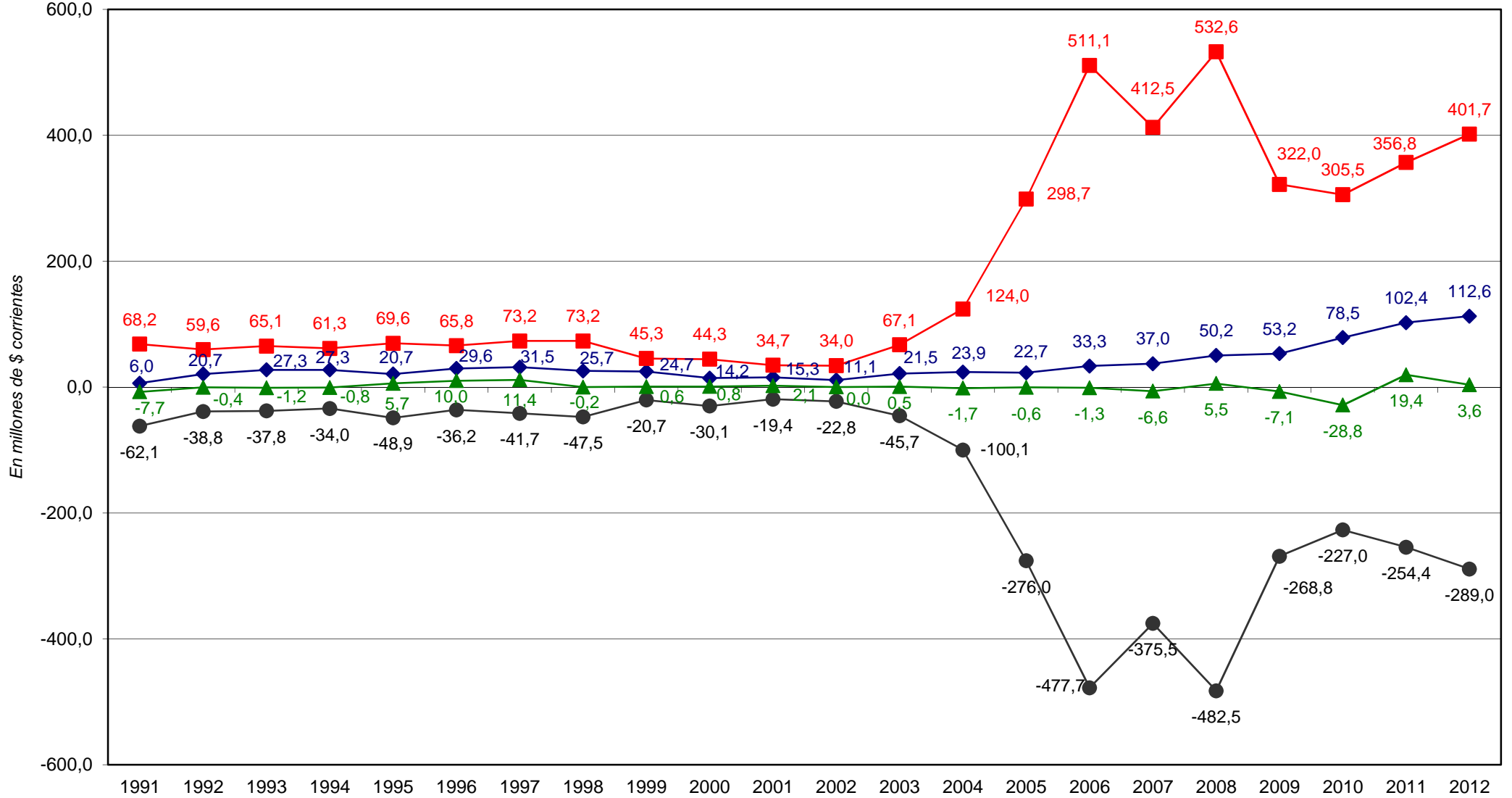

◆ Total de Recursos
 ■ Total de Gastos
 ● Rdo. Financ. sin Contrib.
 ▲ Financiamiento Neto

PROVINCIA DE SANTA FE

Esquema Ahorro-Inversión y Financiamiento de la DIRECCION PROVINCIAL DE VIALIDAD

En miles de pesos corrientes

CONCEPTOS	1991	1992	1993	1994	1995	1996	1997	1998	1999	2000	2001
RECURSOS CORRIENTES	6.048	20.711	27.278	27.182	20.642	29.570	29.835	25.713	24.664	14.174	15.303
INGRESOS TRIBUTARIOS	4.991	19.770	26.504	26.505	18.981	27.593	29.226	25.095	20.970	11.932	14.763
Sobre los Ingresos											
Ganancias											
Otros											
Sobre el Patrimonio											
Activos											
Inmobiliario											
Patente Unica s/Vehículos											
Bienes Personales											
Otros											
Sobre la Prod.,Consumo y Transac.	4.991	19.770	26.504	26.505	18.981	27.593	29.226	25.095	20.970	11.932	14.763
Valor Agregado											
Internos Unificados											
Combustibles Líquidos	4.991	19.770	26.504	26.505	18.981	27.593	29.226	25.095	20.970	11.932	14.763
Consumo Energía Eléctrica											
Sellos y Tasas Retrib. de Serv.											
Ingresos Brutos											
Otros											
Otros Tributos de Origen Nacional											
Otros Tributos de Origen Provincial											
Régimen de Garantía y Fondos Nac.											
CONTRIBUCION A LA SEGURIDAD SOCIAL											
INGRESOS NO TRIBUTARIOS	1.057	941	774	287	1.661	1.920	609	618	3.694	2.242	540
Tasas y Tarifas					768	1.322	65			530	
Derechos								74	57	62	69
Otros	1.057	941	774	287	893	598	544	544	3.637	1.650	471
OTROS INGRESOS CORRIENTES				390		57					
Vta de Bs y Ss/Ingresos de Operac.				390		57					
Rentas de la Propiedad											
Transferencias Corrientes											
GASTOS CORRIENTES	44.749	23.684	20.844	21.517	20.568	20.797	20.463	23.043	21.121	22.324	4.944
REMUNERACIONES	18.550	21.363	18.543	18.194	18.230	18.125	18.001	18.395	18.440	19.360	3.017
OTROS GASTOS DE CONSUMO	1.915	2.074	1.929	2.901	2.134	1.807	1.255	3.016	1.038	1.040	436
Bienes de Consumo								29	36	36	
Servicios No Personales								2.987	1.002	1.004	
Otros		2.074		2.901	2.134	1.807	1.255				436
RENTAS DE LA PROPIEDAD	24.284	247	337	422	204	713	1.207	1.632	1.643	1.924	1.491
PRESTACIONES DE LA SEG. SOCIAL											
OTROS GASTOS CORRIENTES											
TRANSFERENCIAS CORRIENTES			35			152					
Al Sector Privado			35			152					
A Instit.Provinciales y Municipales											
Coparticipación a MMCC											
Otras											
Otras Transferencias											
RESULTADO ECONOMICO	-38.701	-2.973	6.434	5.665	74	8.773	9.372	2.670	3.543	-8.150	10.359
RECURSOS DE CAPITAL											
PROPIOS		2	11	116	28	13	1.665	2	1		1
PROPIOS		2		116	28	13	3	2	1		1
TRANSFERENCIAS DE CAPITAL			11				1.662				
RECUPERACION DE PRESTAMOS											
GASTOS DE CAPITAL	23.422	35.876	44.285	39.811	49.018	44.955	52.764	50.152	24.207	21.935	29.737
INVERSION REAL DIRECTA	23.422	35.876	44.285	39.811	49.018	44.955	52.764	50.152	24.207	21.935	29.737
Bienes Preexistentes	54	56	272	145	1	1		26	114	158	31
Construcciones	23.368	35.819	43.922	39.599	48.998	44.954	52.764	33.520	24.077	21.290	8.259
Maquinarias y Equipos		1	91	67	19			16.606	16	487	94
Otros											21.353
TRANSFERENCIAS DE CAPITAL											
INVERSION FINANCIERA											
TOTAL DE RECURSOS	6.048	20.713	27.289	27.298	20.670	29.583	31.500	25.715	24.665	14.174	15.304
TOTAL DE GASTOS	68.171	59.560	65.129	61.328	69.586	65.752	73.227	73.195	45.328	44.259	34.681
RESULT. FINANC. ANTES DE CONTRIBUC.	-62.123	-38.847	-37.840	-34.030	-48.916	-36.169	-41.727	-47.480	-20.663	-30.085	-19.377
CONTRIBUCIONES FIGURATIVAS	71.102	37.046	39.710	38.512	43.221	31.439	31.911	36.743	23.778	31.830	19.576
GASTOS FIGURATIVOS	33	37	11	2.681				3	50	58	
RESULTADO FINANCIERO	8.946	-1.838	1.859	1.801	-5.695	-4.730	-9.816	-10.740	3.065	1.687	199
FUENTES FINANCIERAS					6.898	10.634	11.735	2.707	3.006	3.063	4.768
DISMINUCION DE LA INVERSION FCIERA.										2.285	4.768
ENDEUD. PUBLICO E INCREM.PASIVO					6.898	10.634	11.735	2.707	3.006	778	
INCREMENTO DEL PATRIMONIO											
APLICACIONES FINANCIERAS	7.682	411	1.237	827	1.203	681	341	2.857	2.444	2.285	2.676
INVERSION FINANCIERA											
AMORT.DEUDA Y DISM. DE PASIVOS	7.682	411	1.237	827	1.203	681	341	2.857	2.444	2.285	2.676
CONTR.FIG. P/APLICAC. FINANCIERAS											
GASTOS FIG. P/ APLICAC. FINANCIERAS											
FINANCIAMIENTO NETO	-7.682	-411	-1.237	-827	5.695	9.953	11.394	-150	562	778	2.092

FUENTES: Cuentas Generales del Ejercicio.

DIRECCION GENERAL DE PROGRAMACION Y ESTADISTICA HACENDAL

PROVINCIA DE SANTA FE

Esquema Ahorro-Inversión y Financiamiento de la DIRECCION PROVINCIAL DE VIALIDAD

En miles de pesos corrientes

CONCEPTOS	2002	2003	2004	2005	2006	2007	2008	2009	2010	2011	2012
RECURSOS CORRIENTES	11.108	21.462	23.902	22.675	26.424	36.133	50.166	53.169	78.533	102.390	112.650
INGRESOS TRIBUTARIOS	10.535	19.973	21.576	19.762	25.047	32.997	48.886	52.080	77.847	97.993	111.859
Sobre los Ingresos											
Ganancias											
Otros											
Sobre el Patrimonio											
Activos											
Inmobiliario											
Patente Unica s/Vehiculos											
Bienes Personales											
Otros											
Sobre la Prod.,Consumo y Transac.	10.535	17.659	16.949	19.762	25.047	32.997	48.886	52.080	77.847	97.993	111.859
Valor Agregado											
Internos Unificados											
Combustibles Líquidos	10.535	17.659	16.949	19.762	25.047	32.997	48.886	52.080	77.847	97.993	111.859
Consumo Energía Eléctrica											
Sellos y Tasas Retrib. de Serv.											
Ingresos Brutos											
Otros											
Otros Tributos de Origen Nacional		2.314	4.627								
Otros Tributos de Origen Provincial											
Régimen de Garantía y Fondos Nac.											
CONTRIBUCION A LA SEGURIDAD SOCIAL											
INGRESOS NO TRIBUTARIOS	573	1.489	2.326	2.913	1.377	3.136	1.280	1.089	686	4.397	791
Tasas y Tarifas											
Derechos	67	70	72	88	98	108	90	146	110		
Otros	506	1.419	2.254	2.824	1.279	3.027	1.191	943	576	4.397	791
OTROS INGRESOS CORRIENTES											
Vta de Bs y Ss/Ingresos de Operac.											
Rentas de la Propiedad											
Transferencias Corrientes											
GASTOS CORRIENTES	8.513	10.040	8.030	15.401	11.462	19.072	15.616	15.373	18.249	24.970	30.905
REMUNERACIONES	2.965	3.035	3.770	4.940	6.665	8.116	10.751	11.255	14.594	20.803	24.867
OTROS GASTOS DE CONSUMO	1.352	2.801	818	2.656	1.852	6.955	2.198	1.715	1.709	2.582	5.093
Bienes de Consumo		57	70	8.794	9.406	11.371	13.085	9.910	13.357	17.994	23.375
Servicios No Personales		2.744	748	9.928	13.055	23.282	19.009	17.453	20.752	30.628	38.902
Otros	1.352			-16.067	-20.609	-27.698	-29.896	-25.649	-32.400	-46.039	-57.184
RENTAS DE LA PROPIEDAD	4.196	4.204	3.442	3.107	2.945	2.636	2.506	2.403	1.946	1.584	945
PRESTACIONES DE LA SEG. SOCIAL											
OTROS GASTOS CORRIENTES				2.063		1.365					
TRANSFERENCIAS CORRIENTES				2.635			161				
Al Sector Privado											
A Instit.Provinciales y Municipales				2.635			161				
Coparticipación a MMCC											
Otras				2.635			161				
Otras Transferencias											
RESULTADO ECONOMICO	2.595	11.422	15.872	7.274	14.962	17.061	34.550	37.797	60.284	77.420	81.745
RECURSOS DE CAPITAL					6.890	891					
PROPIOS											
TRANSFERENCIAS DE CAPITAL					6.890	891					
RECUPERACION DE PRESTAMOS											
GASTOS DE CAPITAL	25.437	57.092	115.959	283.322	499.590	393.428	517.020	306.638	287.298	331.826	370.794
INVERSION REAL DIRECTA	25.437	57.092	115.959	281.442	497.310	387.379	512.527	300.609	281.298	327.593	369.147
Bienes Preexistentes	20	39	498	2.267	1.686	10.226	16.342	3.541	2.438	3.445	
Construcciones	5.489	26.728	81.202	171.680	446.545	314.802	424.084	222.816	187.080	184.321	198.108
Maquinarias y Equipos	130	4.692	6.331	70.672	1.478	2.068	708	1.651	309	728	1.961
Otros	19.798	25.633	27.928	36.822	47.602	60.283	71.394	72.601	91.471	139.099	169.078
TRANSFERENCIAS DE CAPITAL				1.865		3.756	3.741	5.747	6.000	4.233	1.647
INVERSION FINANCIERA				14	2.280	2.293	751	282			
TOTAL DE RECURSOS	11.108	21.462	23.902	22.675	33.314	37.024	50.166	53.169	78.533	102.390	112.650
TOTAL DE GASTOS	33.950	67.132	123.989	298.723	511.052	412.500	532.635	322.010	305.547	356.795	401.699
RESULT. FINANC. ANTES DE CONTRIBUC.	-22.842	-45.670	-100.088	-276.048	-477.738	-375.476	-482.469	-268.841	-227.014	-254.405	-289.049
CONTRIBUCIONES FIGURATIVAS	23.447	48.182	101.812	276.610	479.061	382.094	476.977	275.906	255.766	234.986	285.422
GASTOS FIGURATIVOS		60									
RESULTADO FINANCIERO	605	2.452	1.725	562	1.323	6.618	-5.492	7.065	28.752	-19.420	-3.627
FUENTES FINANCIERAS	6.289	514	26.594	64.394	101.456	95.720	129.289	58.922	93.914	145.045	178.332
DISMINUCION DE LA INVERSION FCIERA.	6.289	514	2.966	3.739	4.301	6.949	13.567	7.545	13.694	80.255	63.178
ENDEUD. PUBLICO E INCREM.PASIVO			23.628	60.655	97.156	88.771	115.723	51.377	80.220	64.791	115.154
INCREMENTO DEL PATRIMONIO											
APLICACIONES FINANCIERAS	6.289	6.464	34.764	71.636	109.681	109.521	131.129	73.874	131.625	135.510	184.525
INVERSION FINANCIERA			28.318	64.956	102.780	102.338	123.268	65.289	122.581	125.625	174.705
AMORT.DEUDA Y DISM. DE PASIVOS	6.289	6.464	6.446	6.680	6.901	7.183	7.861	8.584	9.044	9.885	9.820
CONTR.FIG. P/APLICAC. FINANCIERAS		6.464	6.446	6.680	6.901	7.183	7.332	7.887	8.959	9.885	9.820
GASTOS FIG. P/ APPLICAC. FINANCIERAS											
FINANCIAMIENTO NETO		514	-1.724	-562	-1.323	-6.618	5.492	-7.065	-28.752	19.420	3.627

FUENTES: Cuentas Generales del Ejercicio.

DIRECCION GENERAL DE PROGRAMACION Y ESTADISTICA HACENDAL

PROVINCIA DE SANTA FE

Total de Gastos según la clasificación por Finalidad/Función de la DIRECCION PROVINCIAL DE VIALIDAD

Periodo 1991 - 2012 - En miles de pesos corrientes

CONCEPTOS	1991	1992	1993	1994	1995	1996	1997	1998	1999	2000	2001	2002	2003	2004	2005	2006	2007	2008	2009	2010	2011	2012
1 - ADMINISTRACION GUBERNAMENTAL															4.500		3.756	3.903	5.747	6.000	4.233	
10 - Legislativa																						
20 - Judicial																						
30 - Dirección Superior Ejecutiva															4.500		3.756	3.903	5.747	6.000	4.233	
50 - Relaciones Interiores																						
60 - Administración Fiscal																						
70 - Control de la Gestión Pública																						
80 - Información y Estadística Básica																						
2 - SERVICIOS DE SEGURIDAD																						
3 - SERVICIOS SOCIALES																						
4 - SERVICIOS ECONOMICOS	68.171	59.560	65.094	60.906	69.384	65.040	72.020	71.563	43.685	42.316	33.190	29.754	61.627	120.061	287.040	507.145	398.886	525.539	313.753	297.086	350.722	400.580
10 - Energía, Combustible y Minería																						
20 - Comunicaciones																						
30 - Transporte	68.171	59.560	65.094	60.906	69.384	65.040	72.020	71.563	43.685	42.316	33.190	29.754	61.627	120.061	287.040	507.145	398.886	525.539	313.753	297.086	350.722	400.580
40 - Ecología y Medio Ambiente																						
50 - Agricultura																						
60 - Industria																						
70 - Comercio, Turismo y Otros Servicios																						
80 - Seguro y Finanzas																						
5 - DEUDA PUBLICA				422	1.406	713	1.207	1.632	1.643	1.924	1.491	4.199	5.505	3.928	5.120	3.907	8.492	3.194	2.510	2.461	1.841	1.119
9 - NO CLASIFICADO	7.716	447	1.248	3.508		681	341	2.860	2.494	2.362	2.676	6.286	6.524	6.446	8.743	6.901	8.548	7.861	8.584	9.044	9.885	9.820
TOTAL GENERAL	75.887	60.007	66.342	64.836	70.790	66.434	73.568	76.055	47.822	46.602	37.357	40.239	73.656	130.435	305.403	517.953	419.682	540.497	330.595	314.591	366.681	411.519

FUENTE: Cuenta General del Ejercicio

DIRECCION GENERAL DE PROGRAMACION Y ESTADISTICA HACENDAL

Evolución del Resultado Financiero

de la

***DIRECCION PROVINCIAL DE
VIVIENDA Y URBANISMO***

Período: 1991-2012

PROVINCIA DE SANTA FE

Esquema Ahorro-Inversión y Financiamiento de la DIRECCION PROVINCIAL DE VIVIENDA Y URBANISMO

En miles de pesos corrientes

CONCEPTOS	1991	1992	1993	1994	1995	1996	1997	1998	1999	2000	2001	2002	2003	2004	2005	2006	2007	2008	2009	2010	2011	2012
RECURSOS CORRIENTES	2.150	17.452	43.954	49.657	41.048	54.985	54.262	49.708	41.089	27.238	23.716	25.250	37.984	42.171	39.280	40.788	52.423	48.613	88.536	120.413	151.589	211.848
Ingresos Tributarios								48.236	39.716	25.924	22.546	23.819	36.519	40.578	34.155	38.707	47.704	45.939	86.079	116.269	148.801	208.558
Contribuciones Seguridad Social																						
Ingresos No Tributarios	430	470	748	1.307	1.252	1.158	1.131	840	762	714	714	1.023	974	978	4.454	1.340	3.832	1.626	1.418	3.014	1.635	2.115
Otros Ingresos Corrientes	1.720	16.982	43.206	48.350	39.796	53.827	53.131	632	611	600	456	408	491	615	672	741	887	1.049	1.038	1.130	1.152	1.176
GASTOS CORRIENTES	4.459	4.493	5.562	6.795	6.305	6.588	6.646	6.728	6.623	14.540	9.753	5.481	4.863	5.713	6.933	9.561	11.653	13.281	14.836	17.836	75.046	30.371
Remuneraciones	3.241	3.289	4.436	5.440	4.917	5.258	5.219	5.093	4.823	5.897	5.661	3.885	3.492	3.922	4.931	6.748	8.679	11.074	13.080	16.456	21.617	27.290
Otros Gastos de Consumo	1.218	1.204	1.119	1.355	1.388	1.330	1.427	1.635	1.800	1.417	1.074	5	379	379	113	628	990	440	409	284	1.076	1.307
Rentas de la Propiedad			7							3.128	3.018	1.579	1.372	1.288	1.661	1.762	1.614	1.387	815			
Prestaciones de la Seguridad Social																					50.171	
Otros Gastos Corrientes										4.098		12									2.182	1.774
Transferencias Corrientes														124	227	424	370	380	532	1.096		
RESULTADO ECONOMICO	-2.309	12.959	38.392	42.862	34.743	48.397	47.616	42.980	34.466	12.698	13.963	19.769	33.121	36.459	32.347	31.227	40.769	35.332	73.700	102.577	76.543	181.477
RECURSOS DE CAPITAL	7.017	10.332	12.881	12.616	15.881	15.629	18.393	22.029	20.777	19.620	15.608	15.554	18.325	27.211	135.030	207.070	179.021	84.298	88.859	78.514	64.865	69.693
GASTOS DE CAPITAL	40.625	26.470	26.811	70.541	70.924	69.139	68.821	73.255	52.498	63.074	27.558	28.037	20.867	45.750	226.795	309.140	276.427	133.191	127.241	164.057	312.528	306.918
Inversión Real Directa	40.625	25.388	24.613	70.541	69.084	67.263	61.381	64.162	43.341	58.131	21.943	22.662	15.249	37.294	200.836	273.984	239.651	103.487	91.806	131.692	271.314	256.889
Transferencias de Capital															385	5.384	571	29	235	974	2.815	2.261
Inversión Financiera		1.082	2.198		1.840	1.876	7.440	9.093	9.157	4.943	5.615	5.375	5.618	8.456	25.574	29.771	36.204	29.675	35.201	31.390	38.400	47.767
TOTAL DE RECURSOS	9.167	27.784	56.835	62.273	56.929	70.614	72.655	71.737	61.866	46.858	39.324	40.804	56.309	69.382	174.310	247.858	231.444	132.911	177.395	198.927	216.454	281.541
TOTAL DE GASTOS	45.084	30.963	32.373	77.336	77.229	75.727	75.467	79.983	59.121	77.614	37.311	33.518	25.730	51.462	233.728	318.700	288.081	146.473	142.077	181.893	387.574	337.290
RDO. FCIERO. ANTES DE CONTRIB.	-35.917	-3.179	24.462	-15.063	-20.300	-5.113	-2.812	-8.246	2.745	-30.756	2.013	7.286	30.579	17.920	-59.418	-70.842	-56.637	-13.561	35.318	17.034	-171.120	-55.748
CONTRIBUCIONES FIGURATIVAS	2.495	2.750	3.417	3.313	2.672	2.609	2.871	4.568	3.125	4.225	399	670	738		57.455	75.490	78.371	29.640	19.079	33.337	63.795	63.703
GASTOS FIGURATIVOS		418	842	5.533	2.423	325	1.005	1.500	1.991	202	67		17.464	2.754								
RESULTADO FINANCIERO	-33.422	-847	27.037	-17.283	-20.051	-2.829	-946	-5.178	3.879	-26.733	2.345	7.956	13.853	15.166	-1.963	4.648	21.735	16.078	54.397	50.371	-107.325	7.955
FUENTES FINANCIERAS	40.800	23.243	18.809	45.861	28.204	8.153	5.322	4.350	4.280	26.559	433	763	5.723	8.277	65.716	47.388	47.240	46.981	58.409	27.624	148.608	51.957
APLICACIONES FINANCIERAS	5.974	3.783		374					1.309		1.420	3.993	8.910	23.443	63.753	52.036	68.975	63.058	112.806	77.995	41.284	59.912
CONTR.FIG. P/APLICAC. FINANCIERAS																						
GASTOS FIG. P/ APLICAC. FINANCIERAS																						
FINANCIAMIENTO NETO	34.826	19.460	18.809	45.487	28.204	8.153	5.322	4.350	2.971	26.559	-987	-3.230	-3.187	-15.166	1.963	-4.648	-21.735	-16.078	-54.397	-50.371	107.325	-7.955

FUENTES: Cuentas Generales del Ejercicio.

DIRECCION GENERAL DE PROGRAMACION Y ESTADISTICA HACENDAL

PROVINCIA DE SANTA FE

Dirección Provincial de Vivienda y Urbanismo - Evolución del Resultado

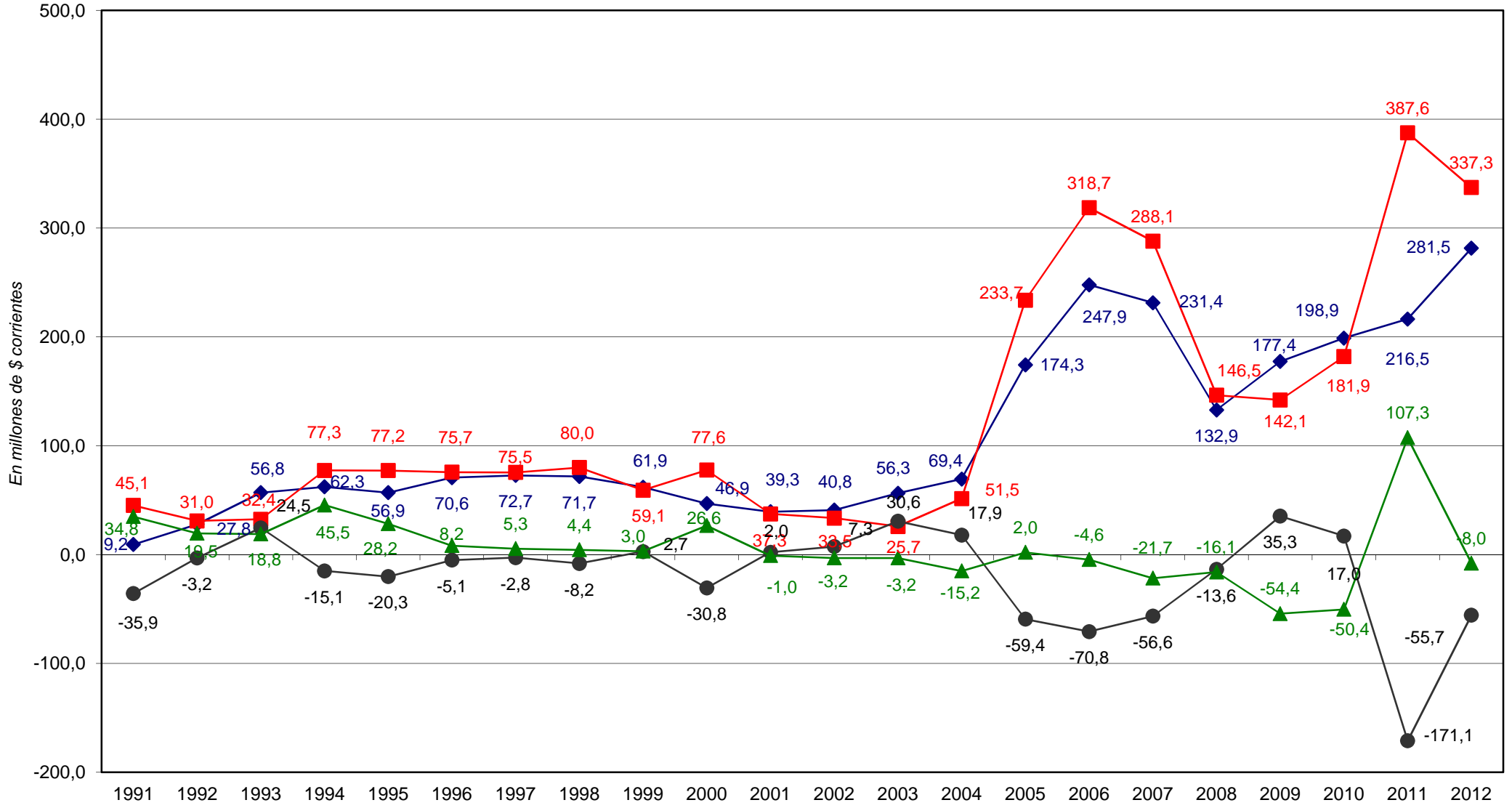

◆ Total de Recursos

■ Total de Gastos

● Rdo. Financ. sin Contrib.

▲ Financiamiento Neto

PROVINCIA DE SANTA FE

Esquema Ahorro-Inversión y Financiamiento de la DIRECCION PROVINCIAL DE VIVIENDA Y URBANISMO

En miles de pesos corrientes

CONCEPTOS	1991	1992	1993	1994	1995	1996	1997	1998	1999	2000	2001
RECURSOS CORRIENTES	2.150	17.452	43.954	49.657	41.048	54.985	54.262	49.708	41.089	27.238	23.716
INGRESOS TRIBUTARIOS								48.236	39.716	25.924	22.546
Sobre los Ingresos											
Ganancias											
Otros											
Sobre el Patrimonio											
Activos											
Inmobiliario											
Patente Unica s/Vehículos											
Bienes Personales											
Otros											
Sobre la Prod.,Consumo y Transac.								48.236	39.716	25.924	22.546
Valor Agregado											
internos Unificados											
Ingresos Brutos											
Otros											
Otros Tributos de Origen Nacional											
Otros Tributos de Origen Provincial											
Régimen de Garantía y Fondos Nac.											
CONTRIBUCION A LA SEGURIDAD SOCIAL											
INGRESOS NO TRIBUTARIOS	430	470	748	1.307	1.252	1.158	1.131	840	762	714	714
Tasas y Tarifas											
Derechos											
Otros	430	470	748	1.307	1.252	1.158	1.131	840	762	714	714
OTROS INGRESOS CORRIENTES	1.720	16.982	43.206	48.350	39.796	53.827	53.131	632	611	600	456
Vta de Bs y Ss/Ingresos de Operac.	529	1.060	379	41	355	39	413	632	611	600	456
Rentas de la Propiedad											
Transferencias Corrientes	1.191	15.922	42.827	48.309	39.441	53.788	52.718				
GASTOS CORRIENTES	4.459	4.493	5.562	6.795	6.305	6.588	6.646	6.728	6.623	14.540	9.753
REMUNERACIONES	3.241	3.289	4.436	5.440	4.917	5.258	5.219	5.093	4.823	5.897	5.661
OTROS GASTOS DE CONSUMO	1.218	1.204	1.119	1.355	1.388	1.330	1.427	1.635	1.800	1.417	1.074
Bienes de Consumo	220	124	165	198		234		193	148	198	166
Servicios No Personales	549	460	639	617		762		1.442	1.652	1.219	908
Otros	449	620	315	540	1.388	334	1.427				
RENTAS DE LA PROPIEDAD			7							3.128	3.018
PRESTACIONES DE LA SEG. SOCIAL											
OTROS GASTOS CORRIENTES										4.098	
TRANSFERENCIAS CORRIENTES											
Al Sector Privado											
A Instit.Provinciales y Municipales											
Coparticipación a MMCC											
Otras											
Otras Transferencias											
RESULTADO ECONOMICO	-2.309	12.959	38.392	42.862	34.743	48.397	47.616	42.980	34.466	12.698	13.963
RECURSOS DE CAPITAL	7.017	10.332	12.881	12.616	15.881	15.629	18.393	22.029	20.777	19.620	15.608
PROPIOS	3										131
TRANSFERENCIAS DE CAPITAL	7.014	10.332	12.881	12.616	15.881	15.629	18.393	22.029	20.777	19.620	15.477
RECUPERACION DE PRESTAMOS											
GASTOS DE CAPITAL	40.625	26.470	26.811	70.541	70.924	69.139	68.821	73.255	52.498	63.074	27.558
INVERSION REAL DIRECTA	40.625	25.388	24.613	70.541	69.084	67.263	61.381	64.162	43.341	58.131	21.943
Bienes Preexistentes			9	1.701	195		182		700	159	200
Construcciones	40.600	25.388	24.497	68.556	68.808	67.244	61.190	64.161	42.641	57.876	20.869
Maquinarias y Equipos	25		107	284	81	19	9	1		96	224
Otros											650
TRANSFERENCIAS DE CAPITAL											
INVERSION FINANCIERA		1.082	2.198		1.840	1.876	7.440	9.093	9.157	4.943	5.615
TOTAL DE RECURSOS	9.167	27.784	56.835	62.273	56.929	70.614	72.655	71.737	61.866	46.858	39.324
TOTAL DE GASTOS	45.084	30.963	32.373	77.336	77.229	75.727	75.467	79.983	59.121	77.614	37.311
RESULT. FINANC. ANTES DE CONTRIBUC.	-35.917	-3.179	24.462	-15.063	-20.300	-5.113	-2.812	-8.246	2.745	-30.756	2.013
CONTRIBUCIONES FIGURATIVAS	2.495	2.750	3.417	3.313	2.672	2.609	2.871	4.568	3.125	4.225	399
GASTOS FIGURATIVOS		418	842	5.533	2.423	325	1.005	1.500	1.991	202	67
RESULTADO FINANCIERO	-33.422	-847	27.037	-17.283	-20.051	-2.829	-946	-5.178	3.879	-26.733	2.345
FUENTES FINANCIERAS	40.800	23.243	18.809	45.861	28.204	8.153	5.322	4.350	4.280	26.559	433
DISMINUCION DE LA INVERSION FCIERA.		1.041	18.809	45.861	28.204	8.153	5.322	4.350	4.280	4.664	433
ENDEUD. PUBLICO E INCREM.PASIVO	40.800	22.202								21.895	
INCREMENTO DEL PATRIMONIO											
APLICACIONES FINANCIERAS	5.974	3.783		374					1.309		1.420
INVERSION FINANCIERA				374							
AMORT.DEUDA Y DISM. DE PASIVOS	5.974	3.783							1.309		1.420
CONTR.FIG. P/APLICAC. FINANCIERAS											
GASTOS FIG. P/ APLICAC. FINANCIERAS											
FINANCIAMIENTO NETO	34.826	19.460	18.809	45.487	28.204	8.153	5.322	4.350	2.971	26.559	-987

FUENTES: Cuentas Generales del Ejercicio.

DIRECCION GENERAL DE PROGRAMACION Y ESTADISTICA HACENDAL

PROVINCIA DE SANTA FE

Esquema Ahorro-Inversión y Financiamiento de la DIRECCION PROVINCIAL DE VIVIENDA Y URBANISMO

En miles de pesos corrientes

CONCEPTOS	2002	2003	2004	2005	2006	2007	2008	2009	2010	2011	2012
RECURSOS CORRIENTES	25.250	37.984	42.171	39.280	40.788	52.423	48.613	88.536	120.413	151.589	211.848
INGRESOS TRIBUTARIOS	23.819	36.519	40.578	34.155	38.707	47.704	45.939	86.079	116.269	148.801	208.558
Sobre los Ingresos											
Ganancias											
Otros											
Sobre el Patrimonio											
Activos											
Inmobiliario											
Patente Unica s/Vehículos											
Bienes Personales											
Otros											
Sobre la Prod.,Consumo y Transac.	23.819	31.710	31.494	34.155	38.707	47.704	45.939	86.079	116.269	148.801	208.558
Valor Agregado											
internos Urincaaos											
Ingresos Brutos											
Otros											
Otros Tributos de Origen Nacional		4.809	9.084								
Otros Tributos de Origen Provincial											
Régimen de Garantía y Fondos Nac.											
CONTRIBUCION A LA SEGURIDAD SOCIAL											
INGRESOS NO TRIBUTARIOS	1.023	974	978	4.454	1.340	3.832	1.626	1.418	3.014	1.635	2.115
Tasas y Tarifas											
Derechos											
Otros	1.023	974	978	4.454	1.340	3.832	1.626	1.418	3.014	1.635	2.115
OTROS INGRESOS CORRIENTES	408	491	615	672	741	887	1.049	1.038	1.130	1.152	1.176
Vta de Bs y Ss/Ingresos de Operac.	408	491	615	655	737	863	1.018	1.038	1.090	1.152	1.176
Rentas de la Propiedad							0		36		
Transferencias Corrientes				17	4	24	30		4		
GASTOS CORRIENTES	5.481	4.863	5.713	6.933	9.561	11.653	13.281	14.836	17.836	75.046	30.371
REMUNERACIONES	3.885	3.492	3.922	4.931	6.748	8.679	11.074	13.080	16.456	21.617	27.290
OTROS GASTOS DE CONSUMO	5		379	113	628	990	440	409	284	1.076	1.307
Bienes de Consumo			38	568	851	729	832	954	952	1.050	1.613
Servicios No Personales			341	3.152	5.834	11.661	11.007	11.312	9.881	16.779	20.293
Otros	5			-3.606	-6.058	-11.400	-11.399	-11.857	-10.549	-16.754	-20.599
RENTAS DE LA PROPIEDAD	1.579	1.372	1.288	1.661	1.762	1.614	1.387	815			
PRESTACIONES DE LA SEG. SOCIAL											
OTROS GASTOS CORRIENTES	12									50.171	
TRANSFERENCIAS CORRIENTES			124	227	424	370	380	532	1.096	2.182	1.774
Al Sector Privado			124	227	424	370	380	532	1.096	2.182	1.774
A Instit.Provinciales y Municipales											
Coparticipación a MMCC											
Otras											
Otras Transferencias											
RESULTADO ECONOMICO	19.769	33.121	36.459	32.347	31.227	40.769	35.332	73.700	102.577	76.543	181.477
RECURSOS DE CAPITAL	15.554	18.325	27.211	135.030	207.070	179.021	84.298	88.859	78.514	64.865	69.693
PROPIOS	23										
TRANSFERENCIAS DE CAPITAL		2.429	7.605	113.584	180.727	143.516	53.539	29.449	21.072	201	
RECUPERACION DE PRESTAMOS	15.531	15.896	19.606	21.445	26.343	35.505	30.759	59.410	57.441	64.665	69.693
GASTOS DE CAPITAL	28.037	20.867	45.750	226.795	309.140	276.427	133.191	127.241	164.057	312.528	306.918
INVERSION REAL DIRECTA	22.662	15.249	37.294	200.836	273.984	239.651	103.487	91.806	131.692	271.314	256.889
Bienes Preexistentes	2	1.169	538	40.978	23.864	4.344	568	3.926	1.881	1.706	15.130
Construcciones	15.660	10.199	32.192	152.189	239.294	217.663	83.274	63.693	106.186	231.429	193.139
Maquinarias y Equipos	103	99	127	554	309	228	33	491	626	185	373
Otros	6.897	3.782	4.437	7.114	10.516	17.416	19.613	23.696	22.999	37.994	48.247
TRANSFERENCIAS DE CAPITAL				385	5.384	571	29	235	974	2.815	2.261
INVERSION FINANCIERA	5.375	5.618	8.456	25.574	29.771	36.204	29.675	35.201	31.390	38.400	47.767
TOTAL DE RECURSOS	40.804	56.309	69.382	174.310	247.858	231.444	132.911	177.395	198.927	216.454	281.541
TOTAL DE GASTOS	33.518	25.730	51.462	233.728	318.700	288.081	146.473	142.077	181.893	387.574	337.290
RESULT. FINANC. ANTES DE CONTRIBUC.	7.286	30.579	17.920	-59.418	-70.842	-56.637	-13.561	35.318	17.034	-171.120	-55.748
CONTRIBUCIONES FIGURATIVAS	670	738		57.455	75.490	78.371	29.640	19.079	33.337	63.795	63.703
GASTOS FIGURATIVOS		17.464	2.754								
RESULTADO FINANCIERO	7.956	13.853	15.166	-1.963	4.648	21.735	16.078	54.397	50.371	-107.325	7.955
FUENTES FINANCIERAS	763	5.723	8.277	65.716	47.388	47.240	46.981	58.409	27.624	148.608	51.957
DISMINUCION DE LA INVERSION FCIERA.	763	5.723		20.514	7.160	942	25.912	25.341		127.533	29.876
ENDEUD. PUBLICO E INCREM.PASIVO			8.277	45.202	40.227	46.298	21.068	33.068	27.624	21.075	22.081
INCREMENTO DEL PATRIMONIO											
APLICACIONES FINANCIERAS	3.993	8.910	23.443	63.753	52.036	68.975	63.058	112.806	77.995	41.284	59.912
INVERSION FINANCIERA		4.001	18.126	58.104	45.977	61.661	55.855	107.089	77.995	41.284	59.912
AMORT.DEUDA Y DISM. DE PASIVOS	3.993	4.909	5.317	5.650	6.059	7.313	7.203	5.717			
CONTR.FIG. P/APLICAC. FINANCIERAS											
GASTOS FIG. P/ APPLICAC. FINANCIERAS											
FINANCIAMIENTO NETO	-3.230	-3.187	-15.166	1.963	-4.648	-21.735	-16.078	-54.397	-50.371	107.325	-7.955

FUENTES: Cuentas Generales del Ejercicio.

DIRECCION GENERAL DE PROGRAMACION Y ESTADISTICA HACENDAL

PROVINCIA DE SANTA FE

Total de Gastos según la clasificación por Finalidad/Función de la DIRECCION PROVINCIAL DE VIVIENDA Y URBANISMO

Período 1991 - 2012 - En miles de pesos corrientes

CONCEPTOS	1991	1992	1993	1994	1995	1996	1997	1998	1999	2000	2001	2002	2003	2004	2005	2006	2007	2008	2009	2010	2011	2012	
1 - ADMINISTRACION GUBERNAMENTAL																							
2 - SERVICIOS DE SEGURIDAD																							
3 - SERVICIOS SOCIALES	45.084	30.962	32.373	77.710	77.230	75.728	75.466	79.984	61.813	74.486	34.293	31.939	24.359	50.015	232.052	316.814	285.832	144.688	141.128	181.645	387.247	336.937	
10 - Salud																							
20 - Promoción y Asistencia Social																				147	476	455	24
30 - Seguridad Social																							
41 - Educación Elemental																							
42 - Educación Media y Técnica																							
43 - Educación Superior y Universitaria																							
44 - Cultura																							
45 - Deporte y Recreación																							
46 - Administración de la Educación																							
50 - Ciencia y Técnica																							
60 - Trabajo																							
70 - Vivienda y Urbanismo	45.084	30.962	32.373	77.710	77.230	75.728	75.466	79.984	61.813	74.486	34.293	31.939	24.359	50.015	232.052	316.814	285.832	144.688	140.981	181.169	386.793	336.913	
80 - Agua Potable y Alcantarillada																							
90 - Otros Servicios Urbanos																							
4 - SERVICIOS ECONOMICOS																							
5 - DEUDA PUBLICA										3.128	3.018	1.579	1.372	1.447	1.676	1.886	2.249	1.785	949	248	326	352	
9 - NO CLASIFICADO	5.974	4.201	842	5.533	2.423	325	1.005	1.500	608	203	1.487	3.993	26.374	8.071	5.650	6.059	7.313	7.203	5.717				
TOTAL GENERAL	51.058	35.163	33.215	83.243	79.653	76.053	76.471	81.484	62.421	77.817	38.798	37.511	52.105	59.533	239.378	324.759	295.394	153.676	147.794	181.893	387.574	337.290	

FUENTE: Cuenta General del Ejercicio

DIRECCION GENERAL DE PROGRAMACION Y ESTADISTICA HACENDAL

Evolución del Resultado Financiero

de la

INSTITUTO AUTARQUICO

PROVINCIAL DE

INDUSTRIAS PENITENCIARIAS

Período: 1991-2012

PROVINCIA DE SANTA FE

Esquema Ahorro-Inversión y Financiamiento de las INSTITUTO AUTARQUICO PROVINCIAL DE INDUSTRIAS PENITENCIARIAS

En miles de pesos corrientes

CONCEPTOS	1991	1992	1993	1994	1995	1996	1997	1998	1999	2000	2001	2002	2003	2004	2005	2006	2007	2008	2009	2010	2011	2012
RECURSOS CORRIENTES	171	238	272	248	209	255	314	323	288	267	260	350	653	1.017	1.643	2.222	1.927	2.491	3.159	3.945	5.061	4.706
Ingresos Tributarios																						
Contribuciones Seguridad Social																						
Ingresos No Tributarios																						
Otros Ingresos Corrientes	171	238	272	248	209	255	314	323	288	267	260	350	653	1.017	1.643	2.222	1.927	2.491	3.159	3.945	5.061	4.706
GASTOS CORRIENTES	826	1.135	1.424	1.332	1.264	1.309	1.385	1.397	1.339	1.311	1.273	1.335	1.687	2.198	3.042	3.671	3.943	5.596	6.989	9.355	14.133	16.189
Remuneraciones	647	900	1.136	1.086	1.055	1.056	1.071	1.086	1.059	1.056	1.016	986	1.035	1.241	1.416	1.545	2.061	2.964	3.745	5.364	8.851	10.933
Otros Gastos de Consumo	179	235	288	246	209	253	314	311	280	255	257	349	652	957	1.626	2.126	1.882	2.633	3.243	3.991	5.283	5.256
Rentas de la Propiedad																						
Prestaciones de la Seguridad Social																						
Otros Gastos Corrientes																						
Transferencias Corrientes																						
RESULTADO ECONOMICO	-655	-897	-1.152	-1.084	-1.055	-1.054	-1.071	-1.074	-1.051	-1.044	-1.013	-985	-1.034	-1.181	-1.399	-1.449	-2.015	-3.105	-3.830	-5.410	-9.072	-11.483
RECURSOS DE CAPITAL																						
GASTOS DE CAPITAL		50	42	3		2		12	8	12	66	1	1	60	111	165	345	308	360	647	78	607
Inversión Real Directa		50	42	3		2		12	8	12	66	1	1	60	111	165	345	308	360	647	78	607
Transferencias de Capital																						
Inversión Financiera																						
TOTAL DE RECURSOS	171	238	272	248	209	255	314	323	288	267	260	350	653	1.017	1.643	2.222	1.927	2.491	3.159	3.945	5.061	4.706
TOTAL DE GASTOS	826	1.185	1.466	1.335	1.264	1.311	1.385	1.409	1.347	1.323	1.339	1.336	1.688	2.258	3.153	3.836	4.288	5.904	7.349	10.002	14.212	16.797
RDO. FCIERO. ANTES DE CONTRIB.	-655	-947	-1.194	-1.087	-1.055	-1.056	-1.071	-1.086	-1.059	-1.056	-1.079	-986	-1.035	-1.241	-1.510	-1.614	-2.361	-3.413	-4.190	-6.057	-9.151	-12.091
CONTRIBUCIONES FIGURATIVAS	655	947	1.194	1.087	1.055	1.056	1.071	1.086	1.059	1.056	1.079	986	1.035	1.241	1.510	1.645	2.361	3.382	4.190	6.057	9.264	12.091
GASTOS FIGURATIVOS																						
RESULTADO FINANCIERO															0	30	0	-30	-0	0	113	-0
FUENTES FINANCIERAS														101	115	121	191	457	505	864	1.366	2.376
APLICACIONES FINANCIERAS														101	115	151	191	427	505	864	1.479	2.376
CONTR.FIG. P/APLICAC.FINANCIERAS																						
GASTOS FIG. P/ APLICAC. FINANCIERAS																						
FINANCIAMIENTO NETO															-0	-30		30				-113

FUENTES: Cuentas Generales del Ejercicio.

DIRECCION GENERAL DE PROGRAMACION Y ESTADISTICA HACENDAL

PROVINCIA DE SANTA FE

Instituto Autárquico Provincial de Industrias Penitenciarias - Evolución del Resultado

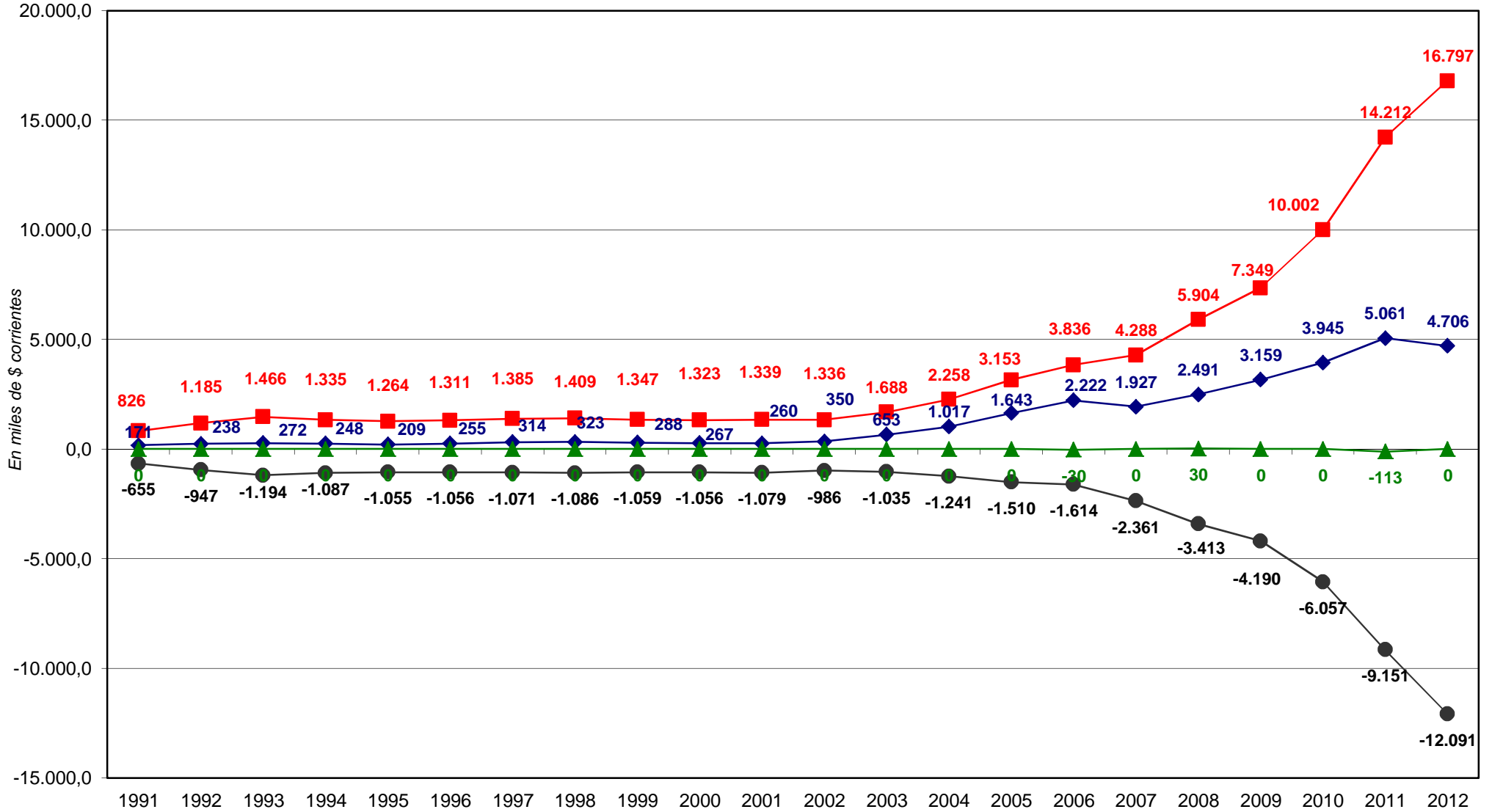

◆ Total de Recursos

■ Total de Gastos

● Rdo. Financ. sin Contrib.

▲ Financiamiento Neto

PROVINCIA DE SANTA FE

Esquema Ahorro-Inversión y Financiamiento de las INSTITUTO AUTARQUICO PROVINCIAL DE INDUSTRIAS PENITENCIARIAS

En miles de pesos corrientes

CONCEPTOS	1991	1992	1993	1994	1995	1996	1997	1998	1999	2000	2001
RECURSOS CORRIENTES	171	238	272	248	209	255	314	323	288	267	260
INGRESOS TRIBUTARIOS											
Sobre los Ingresos											
Ganancias											
Otros											
Sobre el Patrimonio											
Activos											
Inmobiliario											
Patente Unica s/Vehículos											
Bienes Personales											
Otros											
Sobre la Prod., Consumo y Transac.											
Valor Agregado											
Internos Unificados											
Combustibles Líquidos											
Consumo Energía Electrica											
Sellos y Tasas Retrib. de Serv.											
Ingresos Brutos											
Otros											
Otros Tributos de Origen Nacional											
Otros Tributos de Origen Provincial											
Régimen de Garantía y Fondos Nac.											
CONTRIBUCION A LA SEGURIDAD SOCIAL											
INGRESOS NO TRIBUTARIOS											
Tasas y Tarifas											
Derechos											
Otros											
OTROS INGRESOS CORRIENTES	171	238	272	248	209	255	314	323	288	267	260
Vta de Bs y Ss/Ingresos de Operac.	171	238	272	248	209	255	314	323	288	267	260
Rentas de la Propiedad											
Transferencias Corrientes											
GASTOS CORRIENTES	826	1.135	1.424	1.332	1.264	1.309	1.385	1.397	1.339	1.311	1.273
REMUNERACIONES	647	900	1.136	1.086	1.055	1.056	1.071	1.086	1.059	1.056	1.016
OTROS GASTOS DE CONSUMO	179	235	288	246	209	253	314	311	280	255	257
Bienes de Consumo								235	248	227	227
Servicios No Personales								76	32	28	30
Otros	179	235	288	246	209	253	314				
RENTAS DE LA PROPIEDAD											
PRESTACIONES DE LA SEG. SOCIAL											
OTROS GASTOS CORRIENTES											
TRANSFERENCIAS CORRIENTES											
Al Sector Privado											
A Instit. Provinciales y Municipales											
Coparticipación a MMCC											
Otras											
Otras Transferencias											
RESULTADO ECONOMICO	-655	-897	-1.152	-1.084	-1.055	-1.054	-1.071	-1.074	-1.051	-1.044	-1.013
RECURSOS DE CAPITAL											
PROPIOS											
TRANSFERENCIAS DE CAPITAL											
RECUPERACION DE PRESTAMOS											
GASTOS DE CAPITAL		50	42	3		2		12	8	12	66
INVERSION REAL DIRECTA		50	42	3		2		12	8	12	66
Bienes Preexistentes								12	8	12	66
Construcciones											
Maquinarias y Equipos		50	42	3		2					
Otros											
TRANSFERENCIAS DE CAPITAL											
INVERSION FINANCIERA											
TOTAL DE RECURSOS	171	238	272	248	209	255	314	323	288	267	260
TOTAL DE GASTOS	826	1.185	1.466	1.335	1.264	1.311	1.385	1.409	1.347	1.323	1.339
RESULT. FINANC. ANTES DE CONTRIBUC.	-655	-947	-1.194	-1.087	-1.055	-1.056	-1.071	-1.086	-1.059	-1.056	-1.079
CONTRIBUCIONES FIGURATIVAS	655	947	1.194	1.087	1.055	1.056	1.071	1.086	1.059	1.056	1.079
GASTOS FIGURATIVOS											
RESULTADO FINANCIERO											
FUENTES FINANCIERAS											
DISMINUCION DE LA INVERSION FCIERA.											
ENDEUD. PUBLICO E INCREM.PASIVO											
INCREMENTO DEL PATRIMONIO											
APLICACIONES FINANCIERAS											
INVERSION FINANCIERA											
AMORT.DEUDA Y DISM. DE PASIVOS											
CONTR.FIG. P/APLICAC.FINANCIERAS											
GASTOS FIG. P/ APLICAC. FINANCIERAS											
FINANCIAMIENTO NETO											

FUENTES: Cuentas Generales del Ejercicio.

PROVINCIA DE SANTA FE

Esquema Ahorro-Inversión y Financiamiento de las INSTITUTO AUTARQUICO PROVINCIAL DE INDUSTRIAS PENITENCIARIAS

En miles de pesos corrientes

CONCEPTOS	2002	2003	2004	2005	2006	2007	2008	2009	2010	2011	2012
RECURSOS CORRIENTES	350	653	1.017	1.643	2.222	1.927	2.491	3.159	3.945	5.061	4.706
INGRESOS TRIBUTARIOS											
Sobre los Ingresos											
Ganancias											
Otros											
Sobre el Patrimonio											
Activos											
Inmobiliario											
Patente Unica s/Vehículos											
Bienes Personales											
Otros											
Sobre la Prod., Consumo y Transac.											
Valor Agregado											
Internos Unificados											
Combustibles Líquidos											
Consumo Energía Electrica											
Sellos y Tasas Retrib. de Serv.											
Ingresos Brutos											
Otros											
Otros Tributos de Origen Nacional											
Otros Tributos de Origen Provincial											
Régimen de Garantía y Fondos Nac.											
CONTRIBUCION A LA SEGURIDAD SOCIAL											
INGRESOS NO TRIBUTARIOS											
Tasas y Tarifas											
Derechos											
Otros											
OTROS INGRESOS CORRIENTES	350	653	1.017	1.643	2.222	1.927	2.491	3.159	3.945	5.061	4.706
Vta de Bs y Ss/Ingresos de Operac.	350	653	1.017	1.643	2.222	1.927	2.491	3.159	3.945	5.061	4.706
Rentas de la Propiedad											
Transferencias Corrientes											
GASTOS CORRIENTES	1.335	1.687	2.198	3.042	3.671	3.943	5.596	6.989	9.355	14.133	16.189
REMUNERACIONES	986	1.035	1.241	1.416	1.545	2.061	2.964	3.745	5.364	8.851	10.933
OTROS GASTOS DE CONSUMO	349	652	957	1.626	2.126	1.882	2.633	3.243	3.991	5.283	5.256
Bienes de Consumo	314	600	917	1.532	1.962	1.685	2.366	2.789	3.434	4.452	4.384
Servicios No Personales	35	52	40	94	164	197	266	455	558	831	873
Otros											0
RENTAS DE LA PROPIEDAD											
PRESTACIONES DE LA SEG. SOCIAL											
OTROS GASTOS CORRIENTES											
TRANSFERENCIAS CORRIENTES											
Al Sector Privado											
A Instit. Provinciales y Municipales											
Coparticipación a MMCC											
Otras											
Otras Transferencias											
RESULTADO ECONOMICO	-985	-1.034	-1.181	-1.399	-1.449	-2.015	-3.105	-3.830	-5.410	-9.072	-11.483
RECURSOS DE CAPITAL											
PROPIOS											
TRANSFERENCIAS DE CAPITAL											
RECUPERACION DE PRESTAMOS											
GASTOS DE CAPITAL	1	1	60	111	165	345	308	360	647	78	607
INVERSION REAL DIRECTA	1	1	60	111	165	345	308	360	647	78	607
Bienes Preexistentes	1										
Construcciones											
Maquinarias y Equipos		1	60	111	165	345	308	360	647	78	607
Otros											
TRANSFERENCIAS DE CAPITAL											
INVERSION FINANCIERA											
TOTAL DE RECURSOS	350	653	1.017	1.643	2.222	1.927	2.491	3.159	3.945	5.061	4.706
TOTAL DE GASTOS	1.336	1.688	2.258	3.153	3.836	4.288	5.904	7.349	10.002	14.212	16.797
RESULT. FINANC. ANTES DE CONTRIBUC.	-986	-1.035	-1.241	-1.510	-1.614	-2.361	-3.413	-4.190	-6.057	-9.151	-12.091
CONTRIBUCIONES FIGURATIVAS	986	1.035	1.241	1.510	1.645	2.361	3.382	4.190	6.057	9.264	12.091
GASTOS FIGURATIVOS											
RESULTADO FINANCIERO				0	30	-0	-30		0	113	-0
FUENTES FINANCIERAS			101	115	121	191	457	505	864	1.366	2.376
DISMINUCION DE LA INVERSION FCiera.							30			572	775
ENDEUD. PUBLICO E INCREM.PASIVO			101	115	121	191	427	505	864	794	1.601
INCREMENTO DEL PATRIMONIO											
APLICACIONES FINANCIERAS			101	115	151	191	427	505	864	1.479	2.376
INVERSION FINANCIERA			101	115	151	191	427	505	864	1.479	2.376
AMORT.DEUDA Y DISM. DE PASIVOS											
CONTR.FIG. P/APLICAC.FINANCIERAS											
GASTOS FIG. P/ APPLICAC. FINANCIERAS											
FINANCIAMIENTO NETO				-0	-30		30			-113	

FUENTES: Cuentas Generales del Ejercicio.

PROVINCIA DE SANTA FE

Total de Gastos según la clasificación por Finalidad/Función del INSTITUTO AUTARQUICO PROVINCIAL DE INDUSTRIAS PENITENCIARIAS

Período 1991 - 2012 - En miles de pesos corrientes

CONCEPTOS	1991	1992	1993	1994	1995	1996	1997	1998	1999	2000	2001	2002	2003	2004	2005	2006	2007	2008	2009	2010	2011	2012
1 - ADMINISTRACION GUBERNAMENTAL																						
2 - SERVICIOS DE SEGURIDAD	826	1.185	1.466	1.335	1.264	1.311	1.385	1.409	1.347	1.323	1.339	1.336	1.687	2.258	3.153	3.836	4.288	5.904				
10 - Seguridad Interior																						
20 - Sistema Penal	826	1.185	1.466	1.335	1.264	1.311	1.385	1.409	1.347	1.323	1.339	1.336	1.687	2.258	3.153	3.836	4.288	5.904				
3 - SERVICIOS SOCIALES																			7.349	10.002	14.212	16.797
10 - Salud																						
20 - Promoción y Asistencia Social																			7.349	10.002	14.212	16.797
30 - Seguridad Social																						
41 - Educación Elemental																						
42 - Educación Media y Técnica																						
43 - Educación Superior y Universitaria																						
44 - Cultura																						
45 - Deporte y Recreación																						
46 - Administración de la Educación																						
50 - Ciencia y Técnica																						
60 - Trabajo																						
70 - Vivienda y Urbanismo																						
80 - Agua Potable y Alcantarillada																						
90 - Otros Servicios Urbanos																						
4 - SERVICIOS ECONOMICOS																						
5 - DEUDA PUBLICA																						
9 - NO CLASIFICADO																						
TOTAL GENERAL	826	1.185	1.466	1.335	1.264	1.311	1.385	1.409	1.347	1.323	1.339	1.336	1.687	2.258	3.153	3.836	4.288	5.904	7.349	10.002	14.212	16.797

FUENTE: Cuenta General del Ejercicio

NOTA: En el ejercicio 2009, se produce la imputación de las erogaciones del Instituto en la finalidad Servicios Sociales, Función Asistencia Social

DIRECCION GENERAL DE PROGRAMACION Y ESTADISTICA HACENDAL

Evolución del Resultado Financiero
de la

ADMINISTRACION
PROVINCIAL DE IMPUESTOS

Período: 1992-2012

PROVINCIA DE SANTA FE

Esquema Ahorro-Inversión y Financiamiento de la ADMINISTRACION PROVINCIAL DE IMPUESTOS

En miles de pesos corrientes

CONCEPTOS	1992	1993	1994	1995	1996	1997	1998	1999	2000	2001	2002	2003	2004	2005	2006	2007	2008	2009	2010	2011	2012
RECURSOS CORRIENTES				17	2	2	636		100	36	111	127	108	24	58	162	177	216	530	231	151
Ingresos Tributarios																					
Contribuciones Seguridad Social																					
Ingresos No Tributarios				17	2	2	636		100	36	111	127	108	24	58	162	177	216	530	231	151
Otros Ingresos Corrientes																					
GASTOS CORRIENTES	12.341	42.432	42.833	41.541	38.585	40.124	41.128	43.247	43.954	43.168	47.128	50.371	60.169	63.721	79.856	97.359	128.100	156.511	192.675	250.870	320.242
Remuneraciones	8.054	29.876	26.882	26.038	25.121	25.533	26.655	28.786	29.066	28.514	28.648	28.498	32.276	37.082	47.592	61.122	85.260	99.088	115.517	155.636	202.605
Otros Gastos de Consumo	4.287	12.556	15.951	15.503	13.464	14.591	12.661	12.723	13.146	12.780	15.972	21.837	24.406	22.863	27.903	30.990	37.231	50.669	66.198	81.897	101.385
Rentas de la Propiedad											11	36									
Prestaciones de la Seguridad Social							1.812	1.738	1.742	1.874	2.497		3.487	3.711	4.090	4.810	5.445	6.679	10.960	13.337	16.252
Otros Gastos Corrientes														65	271	437	164	75			
Transferencias Corrientes																					
RESULTADO ECONOMICO	-12.341	-42.432	-42.833	-41.524	-38.583	-40.122	-40.492	-43.247	-43.854	-43.132	-47.017	-50.244	-60.061	-63.697	-79.799	-97.197	-127.924	-156.295	-192.145	-250.639	-320.091
RECURSOS DE CAPITAL									26												
GASTOS DE CAPITAL	4	45	146	18	1	8	173	5	159	419	32	172	325	1.677	292	852	5.491	893	306	1.241	318
Inversión Real Directa	4	45	146	18	1	8	173	5	159	419	32	172	325	1.677	292	852	5.491	893	306	1.241	318
Transferencias de Capital																					
Inversión Financiera																					
TOTAL DE RECURSOS				17	2	2	636		126	36	111	127	108	24	58	162	177	216	530	231	151
TOTAL DE GASTOS	12.345	42.477	42.979	41.559	38.586	40.132	41.301	43.252	44.113	43.587	47.160	50.543	60.494	65.398	80.149	98.211	133.591	157.405	192.982	252.111	320.560
RDO. FCIERO. ANTES DE CONTRIB.	-12.345	-42.477	-42.979	-41.542	-38.584	-40.130	-40.665	-43.252	-43.987	-43.551	-47.049	-50.416	-60.386	-65.374	-80.091	-98.049	-133.415	-157.189	-192.452	-251.881	-320.408
CONTRIBUCIONES FIGURATIVAS	12.345	42.477	42.979	41.542	38.584	40.130	41.296	43.252	43.258	43.582	47.117	50.519	60.460	65.374	80.091	98.150	133.415	157.261	192.735	252.033	320.408
GASTOS FIGURATIVOS																				144	
RESULTADO FINANCIERO							631		-729	31	68	103	74	0	0	101	0	73	284	8	0
FUENTES FINANCIERAS									729				4.435	4.036	4.729	6.404	13.823	11.729	11.865	15.880	21.254
APLICACIONES FINANCIERAS													4.510	4.036	4.729	6.505	13.823	11.802	12.149	15.888	21.254
CONTR.FIG. P/APLICAC. FINANCIERAS																					
GASTOS FIG. P/ APLICAC. FINANCIERAS																					
FINANCIAMIENTO NETO									729				-75			-101		-73	-284	-8	

FUENTES: Cuentas Generales del Ejercicio.

DIRECCION GENERAL DE PROGRAMACION Y ESTADISTICA HACENDAL

PROVINCIA DE SANTA FE
Administración Provincial de Impuestos - Evolución del Resultado

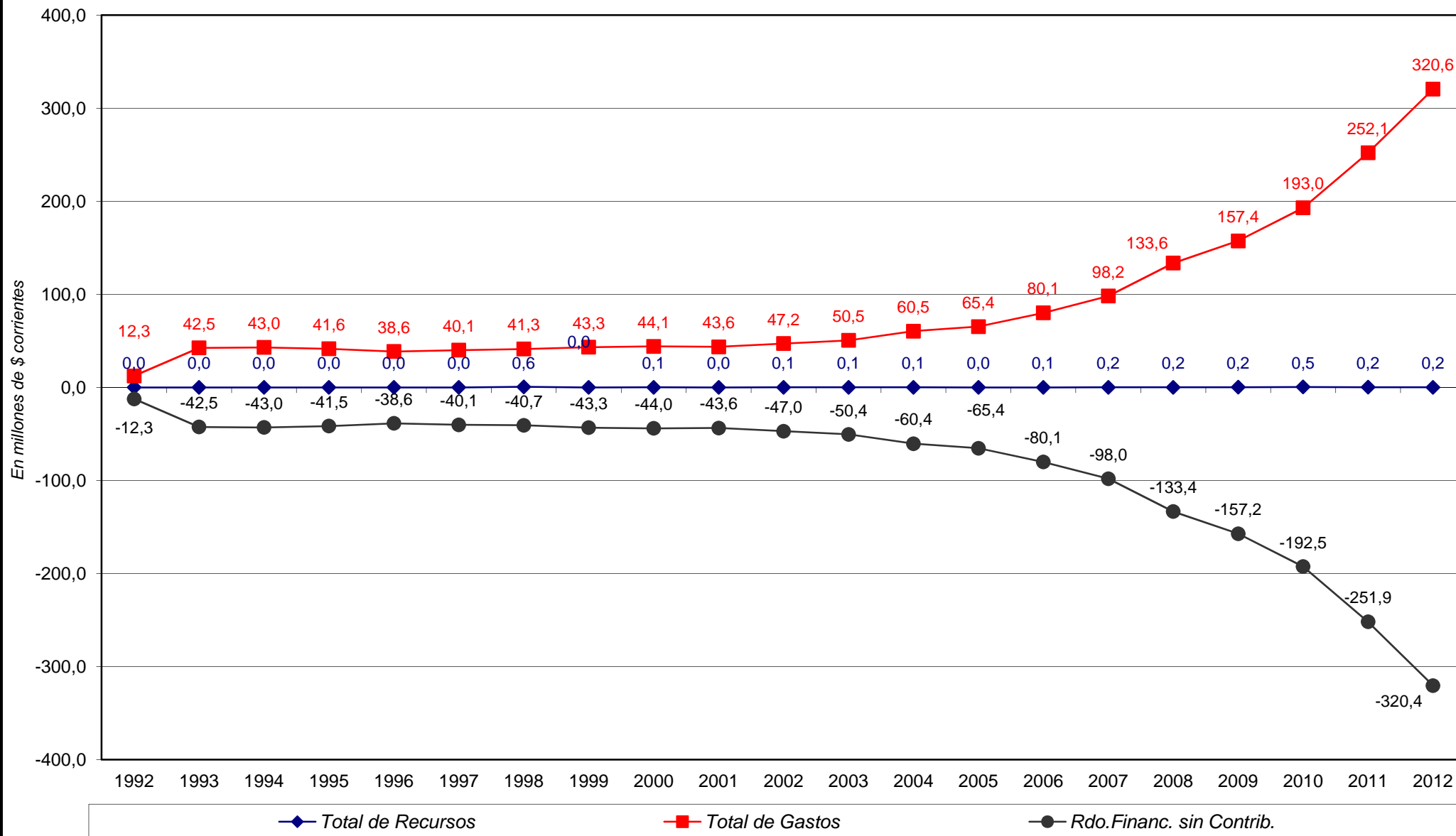

PROVINCIA DE SANTA FE

Esquema Ahorro-Inversión y Financiamiento de la ADMINISTRACION PROVINCIAL DE IMPUESTOS

En miles de pesos corrientes

CONCEPTOS	1992	1993	1994	1995	1996	1997	1998	1999	2000	2001
RECURSOS CORRIENTES				17	2	2	636		100	36
INGRESOS TRIBUTARIOS										
Sobre los Ingresos										
Ganancias										
Otros										
Sobre el Patrimonio										
Activos										
Inmobiliario										
Patente Unica s/Vehículos										
Bienes Personales										
Otros										
Sobre la Prod.,Consumo y Transac.										
Valor Agregado										
Internos Unificados										
Combustibles Líquidos										
Consumo Energía Eléctrica										
Sellos y Tasas Retrib. de Serv.										
Ingresos Brutos										
Otros										
Otros Tributos de Origen Nacional										
Otros Tributos de Origen Provincial										
Régimen de Garantía y Fondos Nac.										
CONTRIBUCION A LA SEGURIDAD SOCIAL										
INGRESOS NO TRIBUTARIOS				17	2	2	636		100	36
Tasas y Tarifas										
Derechos										
Otros				17	2	2	636		100	36
OTROS INGRESOS CORRIENTES										
Vta de Bs y Ss/Ingresos de Operac.										
Rentas de la Propiedad										
Transferencias Corrientes										
GASTOS CORRIENTES	12.341	42.432	42.833	41.541	38.585	40.124	41.128	43.247	43.954	43.168
REMUNERACIONES	8.054	29.876	26.882	26.038	25.121	25.533	26.655	28.786	29.066	28.514
OTROS GASTOS DE CONSUMO	4.287	12.556	15.951	15.503	13.464	14.591	12.661	12.723	13.146	12.780
Bienes de Consumo							284	358	407	290
Servicios No Personales							12.377	12.365	12.739	12.490
Otros	4.287	12.556	15.951	15.503	13.464	14.591				
RENTAS DE LA PROPIEDAD										
PRESTACIONES DE LA SEG. SOCIAL							1.812	1.738	1.742	1.874
OTROS GASTOS CORRIENTES										
TRANSFERENCIAS CORRIENTES										
Al Sector Privado										
A Instit.Provinciales y Municipales										
Coparticipación a MMCC										
Otras										
Otras Transferencias										
RESULTADO ECONOMICO	-12.341	-42.432	-42.833	-41.524	-38.583	-40.122	-40.492	-43.247	-43.854	-43.132
RECURSOS DE CAPITAL									26	
PROPIOS									26	
TRANSFERENCIAS DE CAPITAL										
RECUPERACION DE PRESTAMOS										
GASTOS DE CAPITAL	4	45	146	18	1	8	173	5	159	419
INVERSION REAL DIRECTA	4	45	146	18	1	8	173	5	159	419
Bienes Preexistentes	4									
Construcciones						8				
Maquinarias y Equipos		45	146	18	1		173	5	159	297
Otros										122
TRANSFERENCIAS DE CAPITAL										
INVERSION FINANCIERA										
TOTAL DE RECURSOS				17	2	2	636		126	36
TOTAL DE GASTOS	12.345	42.477	42.979	41.559	38.586	40.132	41.301	43.252	44.113	43.587
RESULT. FINANC. ANTES DE CONTRIBUC.	-12.345	-42.477	-42.979	-41.542	-38.584	-40.130	-40.665	-43.252	-43.987	-43.551
CONTRIBUCIONES FIGURATIVAS	12.345	42.477	42.979	41.542	38.584	40.130	41.296	43.252	43.258	43.582
GASTOS FIGURATIVOS										
RESULTADO FINANCIERO							631		-729	31
FUENTES FINANCIERAS									729	
DISMINUCION DE LA INVERSION FCIERA.									729	
ENDEUD. PUBLICO E INCREM.PASIVO										
INCREMENTO DEL PATRIMONIO										
APLICACIONES FINANCIERAS										
INVERSION FINANCIERA										
AMORT.DEUDA Y DISM. DE PASIVOS										
CONTR.FIG. P/APLICAC. FINANCIERAS										
GASTOS FIG. P/ APLICAC. FINANCIERAS										
FINANCIAMIENTO NETO									729	

FUENTES: Cuentas Generales del Ejercicio.

PROVINCIA DE SANTA FE

Esquema Ahorro-Inversión y Financiamiento de la ADMINISTRACION PROVINCIAL DE IMPUESTOS

En miles de pesos corrientes

CONCEPTOS	2002	2003	2004	2005	2006	2007	2008	2009	2010	2011	2012
RECURSOS CORRIENTES	111	127	108	24	58	162	177	216	530	231	151
INGRESOS TRIBUTARIOS											
Sobre los Ingresos											
Ganancias											
Otros											
Sobre el Patrimonio											
Activos											
Inmobiliario											
Patente Unica s/Vehiculos											
Bienes Personales											
Otros											
Sobre la Prod.,Consumo y Transac.											
Valor Agregado											
Internos Unificados											
Combustibles Liquidos											
Consumo Energía Electrica											
Sellos y Tasas Retrib. de Serv.											
Ingresos Brutos											
Otros											
Otros Tributos de Origen Nacional											
Otros Tributos de Origen Provincial											
Régimen de Garantía y Fondos Nac.											
CONTRIBUCION A LA SEGURIDAD SOCIAL											
INGRESOS NO TRIBUTARIOS	111	127	108	24	58	162	177	216	530	231	151
Tasas y Tarifas											
Derechos											
Otros	111	127	108	24	58	162	177	216	530	231	151
OTROS INGRESOS CORRIENTES											
Vta de Bs y Ss/Ingresos de Operac.											
Rentas de la Propiedad											
Transferencias Corrientes											
GASTOS CORRIENTES	47.128	50.371	60.169	63.721	79.856	97.359	128.100	156.511	192.675	250.870	320.242
REMUNERACIONES	28.648	28.498	32.276	37.082	47.592	61.122	85.260	99.088	115.517	155.636	202.605
OTROS GASTOS DE CONSUMO	15.972	21.837	24.406	22.863	27.903	30.990	37.231	50.669	66.198	81.897	101.385
Bienes de Consumo	873	1.007	772	1.028	1.073	1.037	1.323	1.635	1.804	2.211	2.095
Servicios No Personales	15.116	20.831	23.634	25.546	30.921	34.763	35.909	55.712	75.354	93.023	115.542
Otros	-17			-3.711	-4.090	-4.810		-6.678	-10.961	-13.336	-16.252
RENTAS DE LA PROPIEDAD	11	36									
PRESTACIONES DE LA SEG. SOCIAL											
OTROS GASTOS CORRIENTES	2.497		3.487	3.711	4.090	4.810	5.445	6.679	10.960	13.337	16.252
TRANSFERENCIAS CORRIENTES				65	271	437	164	75			
Al Sector Privado				65	271	437	164	75			
A Instit.Provinciales y Municipales											
Coparticipación a MMCC											
Otras											
Otras Transferencias											
RESULTADO ECONOMICO	-47.017	-50.244	-60.061	-63.697	-79.799	-97.197	-127.924	-156.295	-192.145	-250.639	-320.091
RECURSOS DE CAPITAL											
PROPIOS											
TRANSFERENCIAS DE CAPITAL											
RECUPERACION DE PRESTAMOS											
GASTOS DE CAPITAL	32	172	325	1.677	292	852	5.491	893	306	1.241	318
INVERSION REAL DIRECTA	32	172	325	1.677	292	852	5.491	893	306	1.241	318
Bienes Preexistentes											
Construcciones						500				337	203
Maquinarias y Equipos		172	325	1.477	282	162	4.734	731	300		19
Otros	32			200	10	191	757	162	7	905	95
TRANSFERENCIAS DE CAPITAL											
INVERSION FINANCIERA											
TOTAL DE RECURSOS	111	127	108	24	58	162	177	216	530	231	151
TOTAL DE GASTOS	47.160	50.543	60.494	65.398	80.149	98.211	133.591	157.405	192.982	252.111	320.560
RESULT. FINANC. ANTES DE CONTRIBUC.	-47.049	-50.416	-60.386	-65.374	-80.091	-98.049	-133.415	-157.189	-192.452	-251.881	-320.408
CONTRIBUCIONES FIGURATIVAS	47.117	50.519	60.460	65.374	80.091	98.150	133.415	157.261	192.735	252.033	320.408
GASTOS FIGURATIVOS										144	
RESULTADO FINANCIERO	68	103	74			101	0	73	284	8	0
FUENTES FINANCIERAS			4.435	4.036	4.729	6.404	13.823	11.729	11.865	15.880	21.254
DISMINUCION DE LA INVERSION FCIERA.							100			1.963	1.743
ENDEUD. PUBLICO E INCREM.PASIVO			4.435	4.036	4.729	6.404	13.723	11.729	11.865	13.917	19.511
INCREMENTO DEL PATRIMONIO											
APLICACIONES FINANCIERAS			4.510	4.036	4.729	6.505	13.823	11.802	12.149	15.888	21.254
INVERSION FINANCIERA			4.510	4.036	4.729	6.505	13.823	11.802	12.149	15.888	21.254
AMORT.DEUDA Y DISM. DE PASIVOS											
CONTR.FIG. P/APLICAC. FINANCIERAS											
GASTOS FIG. P/ APPLICAC. FINANCIERAS											
FINANCIAMIENTO NETO			-75			-101	0	-73	-284	-8	

FUENTES: Cuentas Generales del Ejercicio.

DIRECCION GENERAL DE PROGRAMACION Y ESTADISTICA HACENDAL

PROVINCIA DE SANTA FE

Total de Gastos según la clasificación por Finalidad/Función de la ADMINISTRACION PROVINCIAL DE IMPUESTOS

Período 1992 - 2012 - *En miles de pesos corrientes*

CONCEPTOS	1992	1993	1994	1995	1996	1997	1998	1999	2000	2001	2002	2003	2004	2005	2006	2007	2008	2009	2010	2011	2012
1 - ADMINISTRACION GUBERNAMENTAL	12.345	42.477	42.979	41.559	38.586	40.132	41.301	43.252	44.113	43.587	47.160	50.347	57.354	65.011	78.059	98.034	133.349	156.068	192.982	252.087	318.932
10 - Legislativa																					
20 - Judicial																					
30 - Dirección Superior Ejecutiva																					
50 - Relaciones Interiores																					
60 - Administración Fiscal	12.345	42.477	42.979	41.559	38.586	40.132	41.301	43.252	44.113	43.587	47.160	50.347	57.354	65.011	78.059	98.034	133.349	156.068	192.982	252.087	318.932
70 - Control de la Gestión Pública																					
80 - Información y Estadística Básica																					
2 - SERVICIOS DE SEGURIDAD																					
3 - SERVICIOS SOCIALES																					
4 - SERVICIOS ECONOMICOS																					
5 - DEUDA PUBLICA												196	3.140	387	2.090	177	243	1.336		25	1.628
9 - NO CLASIFICADO																					144
TOTAL GENERAL	12.345	42.477	42.979	41.559	38.586	40.132	41.301	43.252	44.113	43.587	47.160	50.543	60.494	65.399	80.148	98.211	133.592	157.404	192.982	252.255	320.560

FUENTE: Cuenta General del Ejercicio

DIRECCION GENERAL DE PROGRAMACION Y ESTADISTICA HACENDAL

Evolución del Resultado Financiero
del

***SERVICIO DE CATASTRO
E INFORMACION TERRITORIAL***

Período: 1993-2012

PROVINCIA DE SANTA FE

Esquema Ahorro-Inversión y Financiamiento de la SERVICIO DE CATASTRO E INFORMACION TERRITORIAL

En miles de pesos corrientes

CONCEPTOS	1993	1994	1995	1996	1997	1998	1999	2000	2001	2002	2003	2004	2005	2006	2007	2008	2009	2010	2011	2012
RECURSOS CORRIENTES		20	78	58	76	57	71	71	169	177	204	396	421	512	900	1.015	389	743	1.314	1.013
Ingresos Tributarios																				
Contribuciones Seguridad Social																				
Ingresos No Tributarios		20	78	58	76	57	71	49	33	39	108	82	57	53	43	24	33	66	32	34
Otros Ingresos Corrientes								22	136	138	96	314	363	458	857	990	355	677	1.281	979
GASTOS CORRIENTES	7.264	7.275	7.382	7.191	7.185	7.670	8.266	8.697	9.399	9.260	9.179	10.858	11.821	15.108	19.841	27.247	31.279	37.247	50.328	66.935
Remuneraciones	6.255	6.365	6.452	6.374	6.353	7.002	7.731	8.160	8.066	8.005	8.120	8.962	10.459	13.531	17.693	24.446	28.512	33.686	45.958	63.294
Otros Gastos de Consumo	1.009	908	930	777	816	652	535	537	1.333	1.252	1.055	1.895	1.343	1.423	1.909	2.596	2.553	3.179	3.843	3.024
Rentas de la Propiedad																				
Prestaciones de la Seguridad Social						16														
Otros Gastos Corrientes																				
Transferencias Corrientes		2		40	16					3	4	1	19	153	239	205	215	382	527	617
RESULTADO ECONOMICO	-7.264,00	-7.255,00	-7.304,00	-7.133,00	-7.109,00	-7.613,00	-8.195,00	-8.626,00	-9.230,00	-9.083,00	-8.975,00	-10.461,50	-11.400,77	-14.596,74	-18.941,05	-26.232,28	-30.890,76	-36.504,58	-49.014,73	-65.921,97
RECURSOS DE CAPITAL																				
GASTOS DE CAPITAL	10	5	1			28		7	29	3	54	844	513	339	304	22	56	155	1.313	1.263
Inversión Real Directa	10	5	1			28		7	29	3	54	844	513	339	304	22	56	155	1.313	1.263
Transferencias de Capital																				
Inversión Financiera																				
TOTAL DE RECURSOS		20	78	58	76	57	71	71	169	177	204	396	421	512	900	1.015	389	743	1.314	1.013
TOTAL DE GASTOS	7.274	7.280	7.383	7.191	7.185	7.698	8.266	8.704	9.428	9.263	9.233	11.702	12.334	15.447	20.145	27.269	31.336	37.402	51.642	68.198
RDO. FCIERO. ANTES DE CONTRIB.	-7.274	-7.260	-7.305	-7.133	-7.109	-7.641	-8.195	-8.633	-9.259	-9.086	-9.029	-11.306	-11.914	-14.936	-19.245	-26.254	-30.947	-36.660	-50.328	-67.185
CONTRIBUCIONES FIGURATIVAS	7.274	7.260	7.303	7.133	7.109	7.641	8.195	8.633	9.259	9.132	9.075	11.627	12.000	14.989	19.581	26.375	30.593	36.669	50.522	67.210
GASTOS FIGURATIVOS													7	21	13	11	10	552	4	3
RESULTADO FINANCIERO			-2							46	46	322	80	32	323	109	-364	-542	191	22
FUENTES FINANCIERAS			2						106			2.330	1.721	1.569	2.038	2.779	3.388	3.608	8.041	11.935
APLICACIONES FINANCIERAS									106	4		2.651	1.801	1.602	2.361	2.888	3.024	3.066	8.232	11.957
CONTR.FIG. P/APLICAC. FINANCIERAS																				
GASTOS FIG. P/ APLICAC. FINANCIERAS																				
FINANCIAMIENTO NETO			2							-4		-321	-80	-32	-323	-109	364	542	-191	-22

FUENTES: Cuentas Generales del Ejercicio.

DIRECCION GENERAL DE PROGRAMACION Y ESTADISTICA HACENDAL

PROVINCIA DE SANTA FE
Servicio de Catastro e Información Territorial - Evolución del Resultado

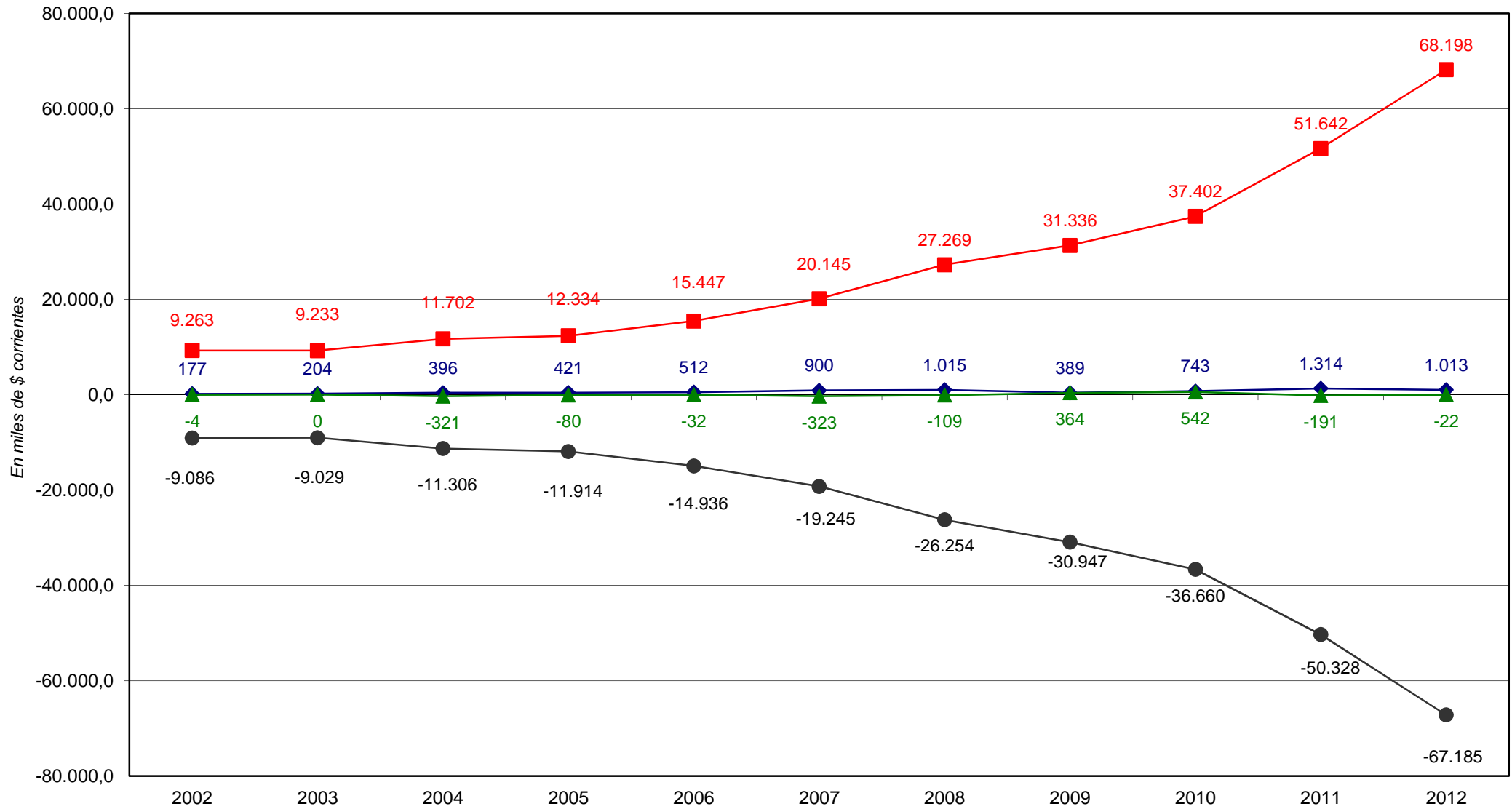

◆ Total de Recursos
 ■ Total de Gastos
 ● Rdo. Financ. sin Contrib.
 ▲ Financiamiento Neto

PROVINCIA DE SANTA FE

Esquema Ahorro-Inversión y Financiamiento de la SERVICIO DE CATASTRO E INFORMACION TERRITORIAL

En miles de pesos corrientes

CONCEPTOS	1993	1994	1995	1996	1997	1998	1999	2000	2001	2002
RECURSOS CORRIENTES		20	78	58	76	57	71	71	169	177
INGRESOS TRIBUTARIOS										
Sobre los Ingresos										
Ganancias										
Otros										
Sobre el Patrimonio										
Activos										
Inmobiliario										
Patente Unica s/Vehículos										
Bienes Personales										
Otros										
Sobre la Prod.,Consumo y Transac.										
Valor Agregado										
Internos Unificados										
Combustibles Líquidos										
Consumo Energía Eléctrica										
Sellos y Tasas Retrib. de Serv.										
Ingresos Brutos										
Otros										
Otros Tributos de Origen Nacional										
Otros Tributos de Origen Provincial										
Régimen de Garantía y Fondos Nac.										
CONTRIBUCION A LA SEGURIDAD SOCIAL										
INGRESOS NO TRIBUTARIOS		20	78	58	76	57	71	49	33	39
Tasas y Tarifas						26	27			
Derechos										
Otros		20	78	58	76	31	44	49	33	39
OTROS INGRESOS CORRIENTES								22	136	138
Vta de Bs y Ss/Ingresos de Operac.								22	136	138
Rentas de la Propiedad										
Transferencias Corrientes										
GASTOS CORRIENTES	7.264	7.275	7.382	7.191	7.185	7.670	8.266	8.697	9.399	9.260
REMUNERACIONES	6.255	6.365	6.452	6.374	6.353	7.002	7.731	8.160	8.066	8.005
OTROS GASTOS DE CONSUMO	1.009	908	930	777	816	652	535	537	1.333	1.252
Bienes de Consumo						99	119	98	99	74
Servicios No Personales						553	416	439	1.234	1.178
Otros	1.009	908	930	777	816					
RENTAS DE LA PROPIEDAD										
PRESTACIONES DE LA SEG. SOCIAL						16				
OTROS GASTOS CORRIENTES										
TRANSFERENCIAS CORRIENTES				40	16					3
Al Sector Privado		2		40						3
A Instit.Provinciales y Municipales										
Coparticipación a MMCC										
Otras										
Otras Transferencias					16					
RESULTADO ECONOMICO	-7.264	-7.255	-7.304	-7.133	-7.109	-7.613	-8.195	-8.626	-9.230	-9.083
RECURSOS DE CAPITAL										
PROPIOS										
TRANSFERENCIAS DE CAPITAL										
RECUPERACION DE PRESTAMOS										
GASTOS DE CAPITAL	10	5	1			28		7	29	3
INVERSION REAL DIRECTA	10	5	1			28		7	29	3
Bienes Preexistentes										
Construcciones										
Maquinarias y Equipos	10	5	1			28		7	29	3
Otros										
TRANSFERENCIAS DE CAPITAL										
INVERSION FINANCIERA										
TOTAL DE RECURSOS		20	78	58	76	57	71	71	169	177
TOTAL DE GASTOS	7.274	7.280	7.383	7.191	7.185	7.698	8.266	8.704	9.428	9.263
RESULT. FINANC. ANTES DE CONTRIBUC.	-7.274	-7.260	-7.305	-7.133	-7.109	-7.641	-8.195	-8.633	-9.259	-9.086
CONTRIBUCIONES FIGURATIVAS	7.274	7.260	7.303	7.133	7.109	7.641	8.195	8.633	9.259	9.132
GASTOS FIGURATIVOS										
RESULTADO FINANCIERO			-2							46
FUENTES FINANCIERAS			2						106	
DISMINUCION DE LA INVERSION FCIERA.			2						106	
ENDEUD. PUBLICO E INCREM.PASIVO										
INCREMENTO DEL PATRIMONIO										
APLICACIONES FINANCIERAS									106	4
INVERSION FINANCIERA										
AMORT.DEUDA Y DISM. DE PASIVOS									106	4
CONTR.FIG. P/APLICAC. FINANCIERAS										
GASTOS FIG. P/ APLICAC. FINANCIERAS										
FINANCIAMIENTO NETO			2							-4

FUENTES: Cuentas Generales del Ejercicio.

DIRECCION GENERAL DE PROGRAMACION Y ESTADISTICA HACENDAL

PROVINCIA DE SANTA FE

Esquema Ahorro-Inversión y Financiamiento de la SERVICIO DE CATASTRO E INFORMACION TERRITORIAL

En miles de pesos corrientes

CONCEPTOS	2003	2004	2005	2006	2007	2008	2009	2010	2011	2012
RECURSOS CORRIENTES	204	396	421	512	900	1.015	389	743	1.314	1.013
INGRESOS TRIBUTARIOS										
Sobre los Ingresos										
Ganancias										
Otros										
Sobre el Patrimonio										
Activos										
Inmobiliario										
Patente Unica s/Vehículos										
Bienes Personales										
Otros										
Sobre la Prod.,Consumo y Transac.										
Valor Agregado										
Internos Unificados										
Combustibles Líquidos										
Consumo Energía Eléctrica										
Sellos y Tasas Retrib. de Serv.										
Ingresos Brutos										
Otros										
Otros Tributos de Origen Nacional										
Otros Tributos de Origen Provincial										
Régimen de Garantía y Fondos Nac.										
CONTRIBUCION A LA SEGURIDAD SOCIAL										
INGRESOS NO TRIBUTARIOS	108	82	57	53	43	24	33	66	32	34
Tasas y Tarifas										
Derechos										
Otros	108	82	57	53	43	24	33	66	32	34
OTROS INGRESOS CORRIENTES	96	314	363	458	857	990	355	677	1.281	979
Vta de Bs y Ss/Ingresos de Operac.	96	314	363	458	543	677	245	677	1.281	979
Rentas de la Propiedad					314	313	110			
Transferencias Corrientes										
	9.179	10.858	11.821	15.108	19.841	27.247	31.279	37.247	50.328	66.935
GASTOS CORRIENTES										
REMUNERACIONES	8.120	8.962	10.459	13.531	17.693	24.446	28.512	33.686	45.958	63.294
OTROS GASTOS DE CONSUMO	1.055	1.895	1.343	1.423	1.909	2.596	2.553	3.179	3.843	3.024
Bienes de Consumo	157	202	235	214	306	283	360	386	512	515
Servicios No Personales	898	1.693	1.108	1.209	1.604	2.313	2.194	2.792	3.331	2.509
Otros										
RENTAS DE LA PROPIEDAD										
PRESTACIONES DE LA SEG. SOCIAL										
OTROS GASTOS CORRIENTES										
TRANSFERENCIAS CORRIENTES	4	1	19	153	239	205	215	382	527	617
Al Sector Privado	4	1	19	153	239	205	215	382	527	617
A Instit.Provinciales y Municipales										
Coparticipación a MMCC										
Otras										
Otras Transferencias										
RESULTADO ECONOMICO	-8.975	-10.462	-11.401	-14.597	-18.941	-26.232	-30.891	-36.505	-49.015	-65.922
RECURSOS DE CAPITAL										
PROPIOS										
TRANSFERENCIAS DE CAPITAL										
RECUPERACION DE PRESTAMOS										
GASTOS DE CAPITAL	54	844	513	339	304	22	56	155	1.313	1.263
INVERSION REAL DIRECTA	54	844	513	339	304	22	56	155	1.313	1.263
Bienes Preexistentes										
Construcciones									84	482
Maquinarias y Equipos	54	844	513	339	304	22	56	155	1.229	1.170
Otros										611
TRANSFERENCIAS DE CAPITAL										
INVERSION FINANCIERA										
TOTAL DE RECURSOS	204	396	421	512	900	1.015	389	743	1.314	1.013
TOTAL DE GASTOS	9.233	11.702	12.334	15.447	20.145	27.269	31.336	37.402	51.642	68.198
RESULT. FINANC. ANTES DE CONTRIBUC.	-9.029	-11.306	-11.914	-14.936	-19.245	-26.254	-30.947	-36.660	-50.328	-67.185
CONTRIBUCIONES FIGURATIVAS	9.075	11.627	12.000	14.989	19.581	26.375	30.593	36.669	50.522	67.210
GASTOS FIGURATIVOS			7	21	13	11	10	552	4	3
RESULTADO FINANCIERO	46	322	80	32	323	109	-364	-542	191	22
FUENTES FINANCIERAS		2.330	1.721	1.569	2.038	2.779	3.388	3.608	8.041	11.935
DISMINUCION DE LA INVERSION FCIERA.			302	434	479	802	911	547	3.066	5.010
ENDEUD. PUBLICO E INCREM.PASIVO		2.330	1.419	1.136	1.559	1.977	2.477	3.061	4.975	6.926
INCREMENTO DEL PATRIMONIO										
APLICACIONES FINANCIERAS		2.651	1.801	1.602	2.361	2.888	3.024	3.066	8.232	11.957
INVERSION FINANCIERA		2.651	1.801	1.602	2.361	2.888	3.024	3.066	8.232	11.957
AMORT.DEUDA Y DISM. DE PASIVOS										
CONTR.FIG. P/APLICAC. FINANCIERAS				22	25	24	28	30	31	34
GASTOS FIG. P/ APLICAC. FINANCIERAS				22	25	24	28	30	31	34
FINANCIAMIENTO NETO		-321	-80	-32	-323	-109	364	542	-191	-22

FUENTES: Cuentas Generales del Ejercicio.

DIRECCION GENERAL DE PROGRAMACION Y ESTADISTICA HACENDAL

PROVINCIA DE SANTA FE

Total de Gastos según la clasificación por Finalidad/Función del SERVICIO DE CATASTRO E INFORMACION TERRITORIAL

Período 1993 - 2012 - En miles de pesos corrientes

CONCEPTOS	1993	1994	1995	1996	1997	1998	1999	2000	2001	2002	2003	2004	2005	2006	2007	2008	2009	2010	2011	2012	
1 - ADMINISTRACION GUBERNAMENTAL	7.274	7.280	7.383	7.191	7.170	7.683	8.266	8.704	9.534	9.266	9.234	11.702	12.332	15.426	20.135	27.234	31.334	37.402	51.638	68.194	
10 - Legislativa																					
20 - Judicial																					
30 - Dirección Superior Ejecutiva																					
50 - Relaciones Interiores																					
60 - Administración Fiscal	7.274	7.280	7.383	7.191	7.170	7.683	8.266	8.704	9.534	9.266	9.234	11.702	12.332	15.426	20.135	27.234	31.334	37.402	51.638	68.194	
70 - Control de la Gestión Pública																					
80 - Información y Estadística Básica																					
2 - SERVICIOS DE SEGURIDAD																					
3 - SERVICIOS SOCIALES					15	15									9						
10 - Salud																					
20 - Promoción y Asistencia Social																					
30 - Seguridad Social																					
41 - Educación Elemental					15	15															
42 - Educación Media y Técnica																					
43 - Educación Superior y Universitaria																					
44 - Cultura																					
45 - Deporte y Recreación																					
46 - Administración de la Educación																					
50 - Ciencia y Técnica																					
60 - Trabajo																					
70 - Vivienda y Urbanismo																					
80 - Agua Potable y Alcantarillada																					
90 - Otros Servicios Urbanos																					
4 - SERVICIOS ECONOMICOS																					
5 - DEUDA PUBLICA														2	21	2	35	1		4	4
9 - NO CLASIFICADO														7	43	38	35	38	582	35	37
TOTAL GENERAL	7.274	7.280	7.383	7.191	7.185	7.698	8.266	8.704	9.534	9.266	9.234	11.702	12.341	15.490	20.183	27.304	31.374	37.983	51.676	68.235	

FUENTE: Cuenta General del Ejercicio

DIRECCION GENERAL DE PROGRAMACION Y ESTADISTICA HACENDAL

Evolución del Resultado Financiero
del

***AEROPUERTO INTERNACIONAL
DE ROSARIO***

Período: 1994-2012

PROVINCIA DE SANTA FE

Esquema Ahorro-Inversión y Financiamiento de la AEROPUERTO INTERNACIONAL DE ROSARIO

En miles de pesos corrientes

CONCEPTOS	1994	1995	1996	1997	1998	1999	2000	2001	2002	2003	2004	2005	2006	2007	2008	2009	2010	2011	2012
RECURSOS CORRIENTES	1.380	1.160	1.036	1.347	1.879	2.495	2.228	1.643	1.313	1.336	2.201	2.128	2.800	3.721	4.651	3.394	5.001	11.517	11.601
Ingresos Tributarios																			
Contribuciones Seguridad Social																			
Ingresos No Tributarios	1.380	1.160	1.036	1.347	1.839	2.471	2.228	1.643	1.257	1.279	2.104	2.030	2.700	3.598	4.478	3.201	4.816	11.351	11.529
Otros Ingresos Corrientes					40	24			56	57	97	98	100	123	173	193	185	166	72
GASTOS CORRIENTES	695	977	885	998	1.062	1.070	1.858	1.630	1.062	1.212	1.728	2.381	2.905	3.708	4.374	5.297	6.601	9.609	11.571
Remuneraciones	122	110	107	106	108	124	248	249	304	382	314	377	642	1.168	1.621	2.151	3.165	4.367	5.375
Otros Gastos de Consumo	573	867	778	892	954	946	1.610	1.381	758	831	1.414	2.004	2.263	2.540	2.754	3.145	3.437	5.242	6.196
Rentas de la Propiedad																			
Prestaciones de la Seguridad Social																			
Otros Gastos Corrientes																			
Transferencias Corrientes																			
RESULTADO ECONOMICO	685	183	151	349	817	1.425	370	13	251	124	473	-252	-104	13	277	-1.903	-1.601	1.908	30
RECURSOS DE CAPITAL																			
GASTOS DE CAPITAL	6	377	963	1.001	1.407	713	1.213	1.785	281	40	178	184	153	217	117	122	121	1.851	263
Inversión Real Directa	6	377	963	1.001	1.407	713	1.213	1.785	281	40	178	184	153	217	117	122	121	1.851	263
Transferencias de Capital																			
Inversión Financiera																			
TOTAL DE RECURSOS	1.380	1.160	1.036	1.347	1.879	2.495	2.228	1.643	1.313	1.336	2.201	2.128	2.800	3.721	4.651	3.394	5.001	11.517	11.601
TOTAL DE GASTOS	701	1.354	1.848	1.999	2.469	1.783	3.071	3.415	1.343	1.252	1.906	2.565	3.057	3.926	4.491	5.419	6.722	11.460	11.833
RDO. FCIERO. ANTES DE CONTRIB.	679	-194	-812	-652	-590	712	-843	-1.772	-30	84	295	-437	-257	-205	160	-2.025	-1.721	57	-233
CONTRIBUCIONES FIGURATIVAS	110	80	950	940	1.398	379							140	227		1.964	3.165	3.928	
GASTOS FIGURATIVOS																			
RESULTADO FINANCIERO	789	-114	138	288	808	1.091	-843	-1.772	-30	84	295	-437	-116	22	160	-61	1.443	3.985	-233
FUENTES FINANCIERAS		754		779			2.965	2.123	351	320	492	814	487	379	475	918	643	3.567	7.292
APLICACIONES FINANCIERAS											788	377	371	401	635	857	2.086	7.552	7.059
CONTR.FIG. P/APLICAC. FINANCIERAS																			
GASTOS FIG. P/ APLICAC. FINANCIERAS																			
FINANCIAMIENTO NETO		754		779			2.965	2.123	351	320	-296	437	116	-22	-160	61	-1.443	-3.985	233

FUENTES: Cuentas Generales del Ejercicio.

DIRECCION GENERAL DE PROGRAMACION Y ESTADISTICA HACENDAL

PROVINCIA DE SANTA FE

Aeropuerto Internacional de Rosario - Evolución del Resultado

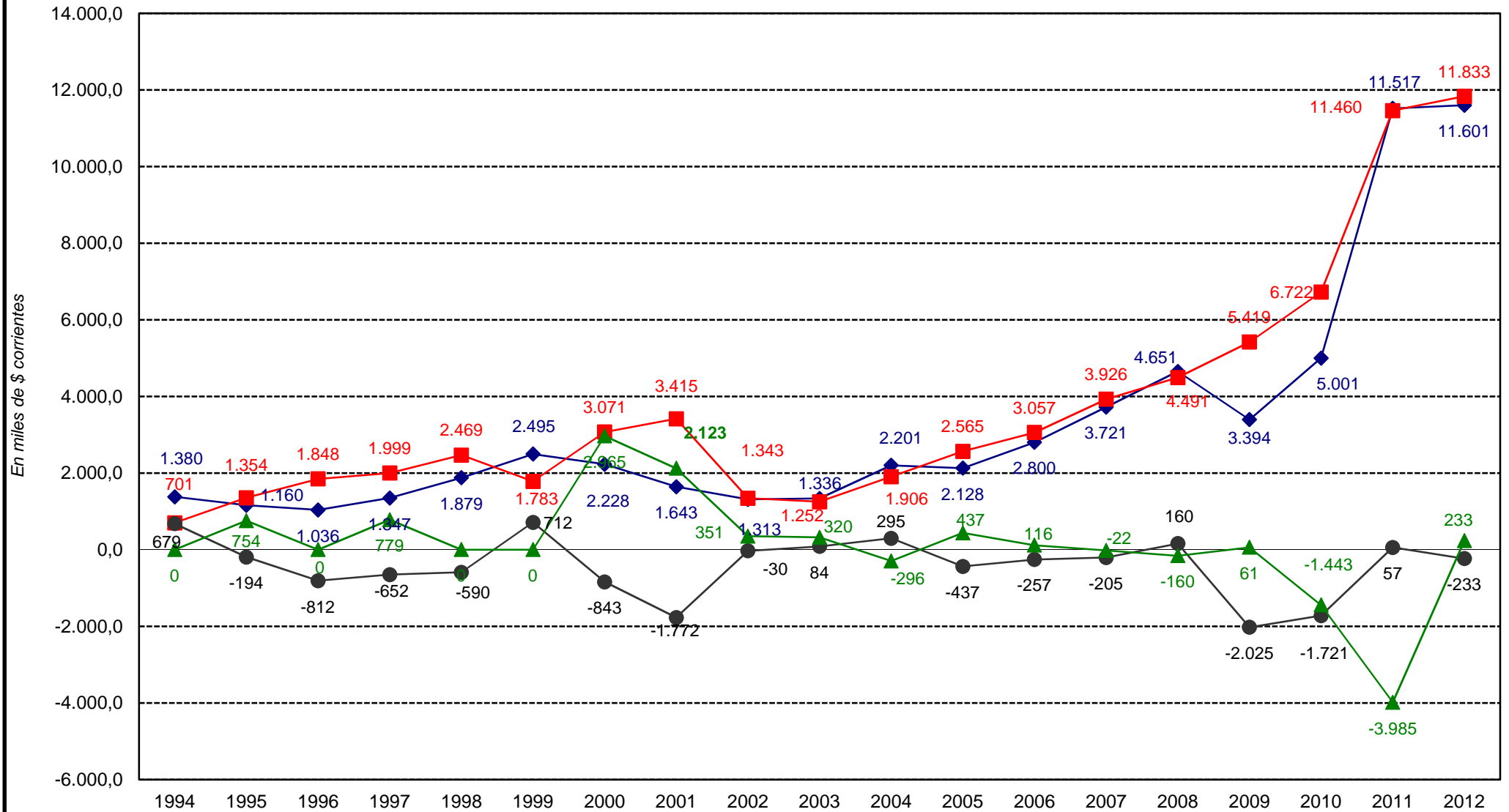

◆ Total de Recursos
 ■ Total de Gastos
 ● Rdo. Financ. sin Contrib.
 ▲ Financiamiento Neto

PROVINCIA DE SANTA FE

Esquema Ahorro-Inversión y Financiamiento de la AEROPUERTO INTERNACIONAL DE ROSARIO

En miles de pesos corrientes

CONCEPTOS	1994	1995	1996	1997	1998	1999	2000	2001	2002	2003
RECURSOS CORRIENTES	1.380	1.160	1.036	1.347	1.879	2.495	2.228	1.643	1.313	1.336
INGRESOS TRIBUTARIOS										
Sobre los Ingresos										
Ganancias										
Otros										
Sobre el Patrimonio										
Activos										
Inmobiliario										
Patente Unica s/Vehículos										
Bienes Personales										
Otros										
Sobre la Prod.,Consumo y Transac.										
Valor Agregado										
Internos Unificados										
Combustibles Líquidos										
Consumo Energía Eléctrica										
Sellos y Tasas Retrib. de Serv.										
Ingresos Brutos										
Otros										
Otros Tributos de Origen Nacional										
Otros Tributos de Origen Provincial										
Régimen de Garantía y Fondos Nac.										
CONTRIBUCION A LA SEGURIDAD SOCIAL										
INGRESOS NO TRIBUTARIOS	1.380	1.160	1.036	1.347	1.839	2.471	2.228	1.643	1.257	1.279
Tasas y Tarifas	1.380	355	315	381						
Derechos		277	224	295	1.466	1.930	1.643	1.093	719	879
Otros		528	497	671	373	541	585	550	538	400
OTROS INGRESOS CORRIENTES					40	24			56	57
Vta de Bs y Ss/Ingresos de Operac.										
Rentas de la Propiedad					40	24			56	57
Transferencias Corrientes										
GASTOS CORRIENTES	695	977	885	998	1.062	1.070	1.858	1.630	1.062	1.212
REMUNERACIONES	122	110	107	106	108	124	248	249	304	382
OTROS GASTOS DE CONSUMO	573	867	778	892	954	946	1.610	1.381	758	831
Bienes de Consumo	35				105	69	193	100	25	91
Servicios No Personales	538				849	877	1.417	1.281	733	740
Otros		867	778	892						
RENTAS DE LA PROPIEDAD										
PRESTACIONES DE LA SEG. SOCIAL										
OTROS GASTOS CORRIENTES										
TRANSFERENCIAS CORRIENTES										
Al Sector Privado										
A Instit.Provinciales y Municipales										
Coparticipación a MMCC										
Otras										
Otras Transferencias										
RESULTADO ECONOMICO	685	183	151	349	817	1.425	370	13	251	124
RECURSOS DE CAPITAL										
PROPIOS										
TRANSFERENCIAS DE CAPITAL										
RECUPERACION DE PRESTAMOS										
GASTOS DE CAPITAL	6	377	963	1.001	1.407	713	1.213	1.785	281	40
INVERSION REAL DIRECTA	6	377	963	1.001	1.407	713	1.213	1.785	281	40
Bienes Preexistentes		10					57			6
Construcciones		113	950	940	1.398	681	1.082	1.750	278	22
Maquinarias y Equipos	6	254	13	61	9	21	74	28	3	12
Otros						11		7		
TRANSFERENCIAS DE CAPITAL										
INVERSION FINANCIERA										
TOTAL DE RECURSOS	1.380	1.160	1.036	1.347	1.879	2.495	2.228	1.643	1.313	1.336
TOTAL DE GASTOS	701	1.354	1.848	1.999	2.469	1.783	3.071	3.415	1.343	1.252
RESULT. FINANC. ANTES DE CONTRIBUC.	679	-194	-812	-652	-590	712	-843	-1.772	-30	85
CONTRIBUCIONES FIGURATIVAS	110	80	950	940	1.398	379				
GASTOS FIGURATIVOS										
RESULTADO FINANCIERO	789	-114	138	288	808	1.091	-843	-1.772	-30	85
FUENTES FINANCIERAS		754		779			2.965	2.123	351	320
DISMINUCION DE LA INVERSION FCIERA.		754		779			2.965	2.123	351	320
ENDEUD. PUBLICO E INCREM.PASIVO										
INCREMENTO DEL PATRIMONIO										
APLICACIONES FINANCIERAS										
INVERSION FINANCIERA										
AMORT.DEUDA Y DISM. DE PASIVOS										
CONTR.FIG. P/APLICAC. FINANCIERAS										
GASTOS FIG. P/ APLICAC. FINANCIERAS										
FINANCIAMIENTO NETO		754		779			2.965	2.123	351	320

FUENTES: Cuentas Generales del Ejercicio.

DIRECCION GENERAL DE PROGRAMACION Y ESTADISTICA HACENDAL

PROVINCIA DE SANTA FE

Esquema Ahorro-Inversión y Financiamiento de la AEROPUERTO INTERNACIONAL DE ROSARIO

En miles de pesos corrientes

CONCEPTOS	2004	2005	2006	2007	2008	2009	2010	2011	2012
RECURSOS CORRIENTES	2.201	2.128	2.800	3.721	4.651	3.394	5.001	11.517	11.601
INGRESOS TRIBUTARIOS									
Sobre los Ingresos									
Ganancias									
Otros									
Sobre el Patrimonio									
Activos									
Inmobiliario									
Patente Unica s/Vehículos									
Bienes Personales									
Otros									
Sobre la Prod.,Consumo y Transac.									
Valor Agregado									
Internos Unificados									
Combustibles Líquidos									
Consumo Energía Eléctrica									
Sellos y Tasas Retrib. de Serv.									
Ingresos Brutos									
Otros									
Otros Tributos de Origen Nacional									
Otros Tributos de Origen Provincial									
Régimen de Garantía y Fondos Nac.									
CONTRIBUCION A LA SEGURIDAD SOCIAL									
INGRESOS NO TRIBUTARIOS	2.104	2.030	2.700	3.598	4.478	3.201	4.816	11.351	11.529
Tasas y Tarifas									
Derechos	1.645	1.573	2.027	2.723	3.317	2.110	3.566	8.552	7.786
Otros	459	457	674	875	1.161	1.091	1.250	2.799	3.743
OTROS INGRESOS CORRIENTES	97	98	100	123	173	193	185	166	72
Vta de Bs y Ss/Ingresos de Operac.									
Rentas de la Propiedad	97	98	100	123	173	193	185	166	72
Transferencias Corrientes									
GASTOS CORRIENTES	1.728	2.381	2.905	3.708	4.374	5.297	6.601	9.609	11.571
REMUNERACIONES	314	377	642	1.168	1.621	2.151	3.165	4.367	5.375
OTROS GASTOS DE CONSUMO	1.414	2.004	2.263	2.540	2.754	3.145	3.437	5.242	6.196
Bienes de Consumo	141	225	194	236	219	213	346	548	535
Servicios No Personales	1.273	1.779	2.069	2.304	2.535	2.932	3.090	4.694	5.660
Otros									
RENTAS DE LA PROPIEDAD									
PRESTACIONES DE LA SEG. SOCIAL									
OTROS GASTOS CORRIENTES									
TRANSFERENCIAS CORRIENTES									
Al Sector Privado									
A Instit.Provinciales y Municipales									
Coparticipación a MMCC									
Otras									
Otras Transferencias									
RESULTADO ECONOMICO	473	-252	-104	13	277	-1.903	-1.601	1.908	30
RECURSOS DE CAPITAL									
PROPIOS									
TRANSFERENCIAS DE CAPITAL									
RECUPERACION DE PRESTAMOS									
GASTOS DE CAPITAL	178	184	153	217	117	122	121	1.851	263
INVERSION REAL DIRECTA	178	184	153	217	117	122	121	1.851	263
Bienes Preexistentes									
Construcciones	138	131	101	149	90	39	1	858	178
Maquinarias y Equipos	40	53	52	68	27	83	120	993	85
Otros									
TRANSFERENCIAS DE CAPITAL									
INVERSION FINANCIERA									
TOTAL DE RECURSOS	2.201	2.128	2.800	3.721	4.651	3.394	5.001	11.517	11.601
TOTAL DE GASTOS	1.906	2.565	3.057	3.926	4.491	5.419	6.722	11.460	11.833
RESULT. FINANC. ANTES DE CONTRIBUC.	295	-437	-257	-205	160	-2.025	-1.721	57	-233
CONTRIBUCIONES FIGURATIVAS			140	227		1.964	3.165	3.928	
GASTOS FIGURATIVOS									
RESULTADO FINANCIERO	295	-437	-116	22	160	-61	1.443	3.985	-233
FUENTES FINANCIERAS	492	814	487	379	475	918	643	3.567	7.292
DISMINUCION DE LA INVERSION FCIERA.	405	701	246	130	152	312	251	1.964	6.645
ENDEUD. PUBLICO E INCREM.PASIVO	87	113	241	249	323	606	391	1.603	647
INCREMENTO DEL PATRIMONIO									
APLICACIONES FINANCIERAS	788	377	371	401	635	857	2.086	7.552	7.059
INVERSION FINANCIERA	788	377	371	401	635	857	2.086	7.552	7.059
AMORT.DEUDA Y DISM. DE PASIVOS									
CONTR.FIG. P/APLICAC. FINANCIERAS									
GASTOS FIG. P/ APLICAC. FINANCIERAS									
FINANCIAMIENTO NETO	-296	437	116	-22	-160	61	-1.443	-3.985	233

FUENTES: Cuentas Generales del Ejercicio.

DIRECCION GENERAL DE PROGRAMACION Y ESTADISTICA HACENDAL

PROVINCIA DE SANTA FE

Total de Gastos según la clasificación por Finalidad/Función del AEROPUERTO INTERNACIONAL DE ROSARIO

Período 1994 - 2012 - *En miles de pesos corrientes*

CONCEPTOS	1994	1995	1996	1997	1998	1999	2000	2001	2002	2003	2004	2005	2006	2007	2008	2009	2010	2011	2012
1 - ADMINISTRACION GUBERNAMENTAL																			
2 - SERVICIOS DE SEGURIDAD																			
3 - SERVICIOS SOCIALES																			
4 - SERVICIOS ECONOMICOS	701	1.354	1.848	1.999	2.469	1.783	3.071	3.415	1.344	1.252	1.906	2.565	3.057	3.926	4.491	5.419	6.722	11.460	11.833
10 - Energía, Combustible y Minería																			
20 - Comunicaciones																			
30 - Transporte	701	1.354	1.848	1.999	2.469	1.783	3.071	3.415	1.344	1.252	1.906	2.565	3.057	3.926	4.491	5.419	6.722	11.460	11.833
40 - Ecología y Medio Ambiente																			
50 - Agricultura																			
60 - Industria																			
70 - Comercio, Turismo y Otros Servicios																			
80 - Seguro y Finanzas																			
5 - DEUDA PUBLICA																			
9 - NO CLASIFICADO																			
TOTAL GENERAL	701	1.354	1.848	1.999	2.469	1.783	3.071	3.415	1.344	1.252	1.906	2.565	3.057	3.926	4.491	5.419	6.722	11.460	11.833

FUENTE: Cuenta General del Ejercicio

DIRECCION GENERAL DE PROGRAMACION Y ESTADISTICA HACENDAL

Evolución del Resultado Financiero
del

***ENTE REGULADOR DE
SERVICIOS SANITARIOS***

Período: 1995-2012

PROVINCIA DE SANTA FE

Esquema Ahorro-Inversión y Financiamiento del ENTE REGULADOR DE SERVICIOS SANITARIOS

En miles de pesos corrientes

CONCEPTOS	1995	1996	1997	1998	1999	2000	2001	2002	2003	2004	2005	2006	2007	2008	2009	2010	2011	2012
RECURSOS CORRIENTES		4.604	4.210	4.368	4.831	4.997	5.236	4.779	5.543	5.415	5.740	5.676	6.052	6.732	8.185	10.698	12.071	22.036
Ingresos Tributarios																		
Contribuciones Seguridad Social																		
Ingresos No Tributarios		4.120	4.210	4.368	4.771	4.997	5.051	4.635	5.543	5.415	5.740	5.676	6.052	6.732	8.185	10.698	12.071	22.036
Otros Ingresos Corrientes		484			60		185	144										
GASTOS CORRIENTES	221	3.324	3.441	3.559	3.574	3.885	4.058	3.838	4.114	4.551	5.471	6.266	7.932	9.580	10.134	13.691	19.736	23.705
Remuneraciones	213	2.820	2.819	2.861	2.941	3.076	3.116	3.091	2.988	3.421	4.157	4.627	6.439	8.231	8.598	11.137	16.383	19.674
Otros Gastos de Consumo	8	504	622	698	633	809	942	747	1.126	1.130	1.314	1.640	1.493	1.349	1.536	2.554	3.353	4.031
Rentas de la Propiedad																		
Prestaciones de la Seguridad Social																		
Otros Gastos Corrientes																		
Transferencias Corrientes																		
RESULTADO ECONOMICO	-221	1.280	769	809	1.257	1.112	1.178	941	1.429	864	269	-590	-1.881	-2.849	-1.949	-2.993	-7.665	-1.668
RECURSOS DE CAPITAL							1	518										
GASTOS DE CAPITAL		161	97	137	136	236	328	353	812	630	535	417	97	77	7	2.196	1.653	760
Inversión Real Directa		161	97	137	136	236	328	353	812	630	535	417	97	77	7	2.196	1.653	760
Transferencias de Capital																		
Inversión Financiera																		
TOTAL DE RECURSOS		4.604	4.210	4.368	4.831	4.997	5.237	5.297	5.543	5.415	5.740	5.676	6.052	6.732	8.185	10.698	12.071	22.036
TOTAL DE GASTOS	221	3.485	3.538	3.696	3.710	4.121	4.386	4.191	4.926	5.181	6.005	6.683	8.029	9.657	10.142	15.887	21.389	24.465
RDO. FCIERO. ANTES DE CONTRIB.	-221	1.119	672	672	1.121	876	851	1.106	618	234	-266	-1.007	-1.978	-2.926	-1.956	-5.189	-9.318	-2.429
CONTRIBUCIONES FIGURATIVAS	484											60	3.049	3.322	3.300	6.286	5.251	8.471
GASTOS FIGURATIVOS								2										
RESULTADO FINANCIERO	263	1.119	672	672	1.121	876	851	1.104	618	234	-266	-947	1.071	396	1.344	1.097	-4.067	6.042
FUENTES FINANCIERAS		263	750	500		59		85	690	1.109	1.961	2.067	782	2.104	1.009	1.455	7.122	2.825
APLICACIONES FINANCIERAS										1.342	1.696	1.120	1.854	2.500	2.353	2.552	3.055	8.867
CONTR.FIG. P/APLICAC. FINANCIERAS																		
GASTOS FIG. P/ APLICAC. FINANCIERAS																		
FINANCIAMIENTO NETO		263	750	500		59		85	690	-233	266	947	-1.071	-396	-1.344	-1.097	4.067	-6.042

FUENTES: Cuentas Generales del Ejercicio.

DIRECCION GENERAL DE PROGRAMACION Y ESTADISTICA HACENDAL

PROVINCIA DE SANTA FE

Ente Regulador de Servicios Sanitarios - Evolución del Resultado

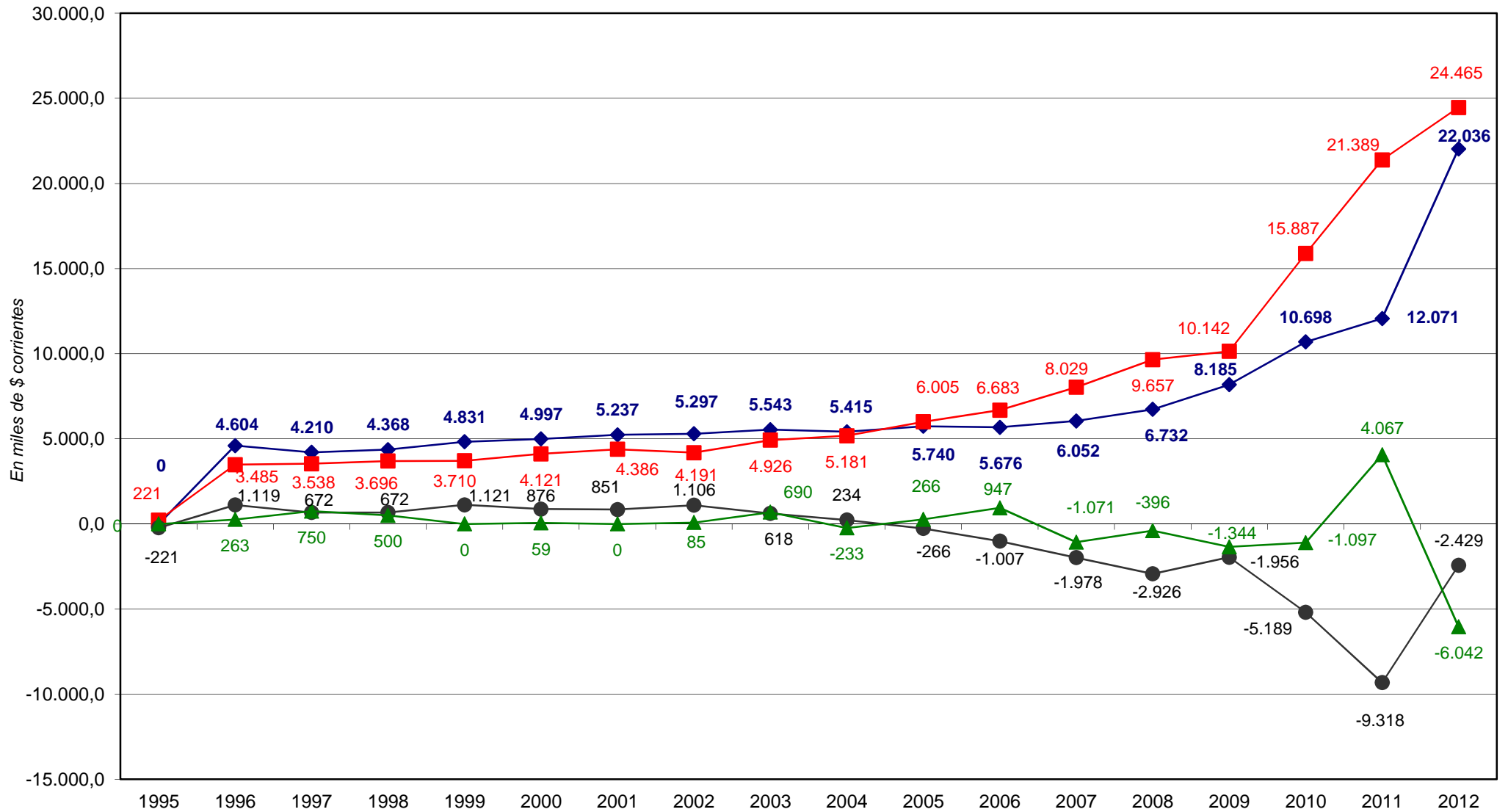

◆ Total de Recursos

■ Total de Gastos

● Rdo. Financ. sin Contrib.

▲ Financiamiento Neto

PROVINCIA DE SANTA FE

Esquema Ahorro-Inversión y Financiamiento del ENTE REGULADOR DE SERVICIOS SANITARIOS

En miles de pesos corrientes

CONCEPTOS	1995	1996	1997	1998	1999	2000	2001	2002	2003
RECURSOS CORRIENTES		4.604	4.210	4.368	4.831	4.997	5.236	4.779	5.543
INGRESOS TRIBUTARIOS									
Sobre los Ingresos									
Ganancias									
Otros									
Sobre el Patrimonio									
Activos									
Inmobiliario									
Patente Unica s/Vehículos									
Bienes Personales									
Otros									
Sobre la Prod.,Consumo y Transac.									
Valor Agregado									
Internos Unificados									
Combustibles Líquidos									
Consumo Energía Eléctrica									
Sellos y Tasas Retrib. de Serv.									
Ingresos Brutos									
Otros									
Otros Tributos de Origen Nacional									
Otros Tributos de Origen Provincial									
Régimen de Garantía y Fondos Nac.									
CONTRIBUCION A LA SEGURIDAD SOCIAL									
INGRESOS NO TRIBUTARIOS		4.120	4.210	4.368	4.771	4.997	5.051	4.635	5.543
Tasas y Tarifas		4.119	4.208	4.367	4.770	4.995	5.049	4.630	5.542
Derechos									
Otros		1	2	1	1	2	2	5	2
OTROS INGRESOS CORRIENTES		484			60		185	144	
Vta de Bs y Ss/Ingresos de Operac.									
Rentas de la Propiedad									
Transferencias Corrientes		484			60		185	144	
GASTOS CORRIENTES	221	3.324	3.441	3.559	3.574	3.885	4.058	3.838	4.114
REMUNERACIONES	213	2.820	2.819	2.861	2.941	3.076	3.116	3.091	2.988
OTROS GASTOS DE CONSUMO	8	504	622	698	633	809	942	747	1.126
Bienes de Consumo	3	101		106	127	138	112	114	244
Servicios No Personales	5	403		592	506	671	830	633	882
Otros			622						
RENTAS DE LA PROPIEDAD									
PRESTACIONES DE LA SEG. SOCIAL									
OTROS GASTOS CORRIENTES									
TRANSFERENCIAS CORRIENTES									
Al Sector Privado									
A Instit.Provinciales y Municipales									
Coparticipación a MMCC									
Otras									
Otras Transferencias									
RESULTADO ECONOMICO	-221	1.280	769	809	1.257	1.112	1.178	941	1.429
RECURSOS DE CAPITAL							1	518	
PROPIOS									
TRANSFERENCIAS DE CAPITAL							1	518	
RECUPERACION DE PRESTAMOS									
GASTOS DE CAPITAL		161	97	137	136	236	328	353	812
INVERSION REAL DIRECTA		161	97	137	136	236	328	353	812
Bienes Preexistentes									
Construcciones									184
Maquinarias y Equipos		161	97	137	136	236	327	158	265
Otros							1	195	363
TRANSFERENCIAS DE CAPITAL									
INVERSION FINANCIERA									
TOTAL DE RECURSOS		4.604	4.210	4.368	4.831	4.997	5.237	5.297	5.543
TOTAL DE GASTOS	221	3.485	3.538	3.696	3.710	4.121	4.386	4.191	4.926
RESULT. FINANC. ANTES DE CONTRIBUC.	-221	1.119	672	672	1.121	876	851	1.106	618
CONTRIBUCIONES FIGURATIVAS	484								
GASTOS FIGURATIVOS								2	
RESULTADO FINANCIERO	263	1.119	672	672	1.121	876	851	1.104	618
FUENTES FINANCIERAS		263	750	500		59		85	690
DISMINUCION DE LA INVERSION FCIERA.		263	750	500		59		85	690
ENDEUD. PUBLICO E INCREM.PASIVO									
INCREMENTO DEL PATRIMONIO									
APLICACIONES FINANCIERAS									
INVERSION FINANCIERA									
AMORT.DEUDA Y DISM. DE PASIVOS									
CONTR.FIG. P/APLICAC. FINANCIERAS									
GASTOS FIG. P/ APLICAC. FINANCIERAS									
FINANCIAMIENTO NETO		263	750	500		59		85	690

FUENTES: Cuentas Generales del Ejercicio.

DIRECCION GENERAL DE PROGRAMACION Y ESTADISTICA HACENDAL

PROVINCIA DE SANTA FE

Esquema Ahorro-Inversión y Financiamiento del ENTE REGULADOR DE SERVICIOS SANITARIOS

En miles de pesos corrientes

CONCEPTOS	2004	2005	2006	2007	2008	2009	2010	2011	2012
RECURSOS CORRIENTES	5.415	5.740	5.676	6.052	6.732	8.185	10.698	12.071	22.036
INGRESOS TRIBUTARIOS									
Sobre los Ingresos									
Ganancias									
Otros									
Sobre el Patrimonio									
Activos									
Inmobiliario									
Patente Unica s/Vehículos									
Bienes Personales									
Otros									
Sobre la Prod.,Consumo y Transac.									
Valor Agregado									
Internos Unificados									
Combustibles Líquidos									
Consumo Energía Eléctrica									
Sellos y Tasas Retrib. de Serv.									
Ingresos Brutos									
Otros									
Otros Tributos de Origen Nacional									
Otros Tributos de Origen Provincial									
Régimen de Garantía y Fondos Nac.									
CONTRIBUCION A LA SEGURIDAD SOCIAL									
INGRESOS NO TRIBUTARIOS	5.415	5.740	5.676	6.052	6.732	8.185	10.698	12.071	22.036
Tasas y Tarifas	5.413	5.727	5.668	6.045	6.719	8.185	10.698	12.067	22.035
Derechos			8						
Otros	2	13		7	13		0	4	1
OTROS INGRESOS CORRIENTES									
Vta de Bs y Ss/Ingresos de Operac.									
Rentas de la Propiedad									
Transferencias Corrientes									
GASTOS CORRIENTES	4.551	5.471	6.266	7.932	9.580	10.134	13.691	19.736	23.705
REMUNERACIONES	3.421	4.157	4.627	6.439	8.231	8.598	11.137	16.383	19.674
OTROS GASTOS DE CONSUMO	1.130	1.314	1.640	1.493	1.349	1.536	2.554	3.353	4.031
Bienes de Consumo	213	174	313	229	263	260	499	635	715
Servicios No Personales	917	1.140	1.327	1.265	1.087	1.276	2.055	2.718	3.316
Otros									
RENTAS DE LA PROPIEDAD									
PRESTACIONES DE LA SEG. SOCIAL									
OTROS GASTOS CORRIENTES									
TRANSFERENCIAS CORRIENTES									
Al Sector Privado									
A Instit.Provinciales y Municipales									
Coparticipación a MMCC									
Otros									
Otras Transferencias									
RESULTADO ECONOMICO	864	269	-590	-1.881	-2.849	-1.949	-2.993	-7.665	-1.668
RECURSOS DE CAPITAL									
PROPIOS									
TRANSFERENCIAS DE CAPITAL									
RECUPERACION DE PRESTAMOS									
GASTOS DE CAPITAL	630	535	417	97	77	7	2.196	1.653	760
INVERSION REAL DIRECTA	630	535	417	97	77	7	2.196	1.653	760
Bienes Preexistentes									
Construcciones	93	258	203	60			2.050	887	
Maquinarias y Equipos	514	267	192	37	77		146	746	760
Otros	23	10	22					20	
TRANSFERENCIAS DE CAPITAL									
INVERSION FINANCIERA									
TOTAL DE RECURSOS	5.415	5.740	5.676	6.052	6.732	8.185	10.698	12.071	22.036
TOTAL DE GASTOS	5.181	6.005	6.683	8.029	9.657	10.142	15.887	21.389	24.465
RESULT. FINANC. ANTES DE CONTRIBUC.	234	-266	-1.007	-1.978	-2.926	-1.956	-5.189	-9.318	-2.429
CONTRIBUCIONES FIGURATIVAS			60	3.049	3.322	3.300	6.286	5.251	8.471
GASTOS FIGURATIVOS									
RESULTADO FINANCIERO	234	-266	-947	1.071	396	1.344	1.097	-4.067	6.042
FUENTES FINANCIERAS	1.109	1.961	2.067	782	2.104	1.009	1.455	7.122	2.825
DISMINUCION DE LA INVERSION FCIERA.	240	1.130	1.277	124	1.348			5.454	514
ENDEUD. PUBLICO E INCREM.PASIVO	869	831	790	658	756	1.009	1.455	1.668	2.311
INCREMENTO DEL PATRIMONIO									
APLICACIONES FINANCIERAS	1.342	1.696	1.120	1.854	2.500	2.353	2.552	3.055	8.867
INVERSION FINANCIERA	1.342	1.696	1.120	1.854	2.500	2.353	2.552	3.055	8.867
AMORT.DEUDA Y DISM. DE PASIVOS									
CONTR.FIG. P/APLICAC. FINANCIERAS									
GASTOS FIG. P/ APLICAC. FINANCIERAS									
FINANCIAMIENTO NETO	-233	266	947	-1.071	-396	-1.344	-1.097	4.067	-6.042

FUENTES: Cuentas Generales del Ejercicio.

DIRECCION GENERAL DE PROGRAMACION Y ESTADISTICA HACENDAL

PROVINCIA DE SANTA FE

Total de Gastos por Finalidad/Función del ENTE REGULADOR DE SERVICIOS SANITARIOS

Período 1995 - 2012 - *En miles de pesos corrientes*

CONCEPTOS	1995	1996	1997	1998	1999	2000	2001	2002	2003	2004	2005	2006	2007	2008	2009	2010	2011	2012
1 - ADMINISTRACION GUBERNAMENTAL																		
2 - SERVICIOS DE SEGURIDAD																		
3 - SERVICIOS SOCIALES	221	3.485	3.538	3.696	3.710	4.121	4.386	4.193	4.925	5.181	6.005	6.683	8.029	9.657	10.142	15.887	21.389	24.465
10 - Salud																		
20 - Promoción y Asistencia Social																		
30 - Seguridad Social																		
41 - Educación Elemental																		
42 - Educación Media y Técnica																		
43 - Educación Superior y Universitaria																		
44 - Cultura																		
45 - Deporte y Recreación																		
46 - Administración de la Educación																		
50 - Ciencia y Técnica																		
60 - Trabajo																		
70 - Vivienda y Urbanismo																		
80 - Agua Potable y Alcantarillada	221	3.485	3.538	3.696	3.710	4.121	4.386	4.193	4.925	5.181	6.005	6.683	8.029	9.657	10.142	15.887	21.389	24.465
90 - Otros Servicios Urbanos																		
4 - SERVICIOS ECONOMICOS																		
5 - DEUDA PUBLICA																		
9 - NO CLASIFICADO																		
TOTAL GENERAL	221	3.485	3.538	3.696	3.710	4.121	4.386	4.193	4.925	5.181	6.005	6.683	8.029	9.657	10.142	15.887	21.389	24.465

FUENTE: Cuenta General del Ejercicio

DIRECCION GENERAL DE PROGRAMACION Y ESTADISTICA HACENDAL

Evolución del Resultado Financiero

de la

***CAJA DE ASISTENCIA
SOCIAL DE LA PROVINCIA
(LOTERIA)***

Período: 1999-2012

PROVINCIA DE SANTA FE

Esquema Ahorro-Inversión y Financiamiento de la CAJA DE ASISTENCIA SOCIAL DE LA PROVINCIA - LOTERIA

En miles de pesos corrientes

CONCEPTOS	1999	2000	2001	2002	2003	2004	2005	2006	2007	2008	2009	2010	2011	2012
RECURSOS CORRIENTES	50.881	57.844	46.099	36.005	43.402	55.513	75.467	85.630	116.476	1.131.153	1.361.399	1.693.174	2.307.577	2.904.042
Ingresos Tributarios	3													
Contribuciones Seguridad Social														
Ingresos No Tributarios	50.878	57.844	46.099	36.005	43.402	55.513	75.467	85.630	116.476	905.437	1.107.294	1.394.194	1.899.035	2.283.067
Otros Ingresos Corrientes										225.716	254.105	298.980	408.542	620.975
GASTOS CORRIENTES	27.433	28.663	24.506	23.294	28.523	35.478	46.301	59.621	77.080	1.048.791	1.250.385	1.494.177	2.045.286	2.499.239
Remuneraciones	3.692	3.693	3.631	3.578	3.600	3.981	4.709	6.518	8.722	12.869	14.874	17.958	24.648	40.562
Otros Gastos de Consumo	19.211	19.018	16.411	16.467	21.294	26.802	35.918	46.339	60.069	293.852	349.832	424.723	585.124	675.035
Rentas de la Propiedad														
Prestaciones de la Seguridad Social														
Otros Gastos Corrientes										722.926	862.848	1.013.129	1.387.441	1.710.758
Transferencias Corrientes	4.530	5.952	4.464	3.249	3.629	4.695	5.675	6.765	8.289	19.144	22.831	38.366	48.073	72.884
RESULTADO ECONOMICO	23.448	29.181	21.593	12.711	14.879	20.035	29.166	26.008	39.396	82.362	111.013	198.997	262.291	404.803
RECURSOS DE CAPITAL														
GASTOS DE CAPITAL	5	26	13	22	28	241	105	200	77	355	40	509	204	204
Inversión Real Directa	5	26	13	22	28	241	105	200	77	355	40	509	204	204
Transferencias de Capital														
Inversión Financiera														
TOTAL DE RECURSOS	50.881	57.844	46.099	36.005	43.402	55.513	75.467	85.630	116.476	1.131.153	1.361.399	1.693.174	2.307.577	2.904.042
TOTAL DE GASTOS	27.438	28.689	24.519	23.316	28.551	35.719	46.406	59.821	77.157	1.049.146	1.250.425	1.494.686	2.045.490	2.499.443
RDO. FCIERO. ANTES DE CONTRIB.	23.443	29.155	21.580	12.689	14.851	19.794	29.061	25.809	39.319	82.007	110.973	198.489	262.087	404.599
CONTRIBUCIONES FIGURATIVAS														
GASTOS FIGURATIVOS	23.441	29.155	21.580	12.736	14.851	18.410	23.806	32.448	37.969	67.033	97.206	194.406	260.994	386.711
RESULTADO FINANCIERO	2			-47		1.384	5.255	-6.639	1.350	14.974	13.767	4.083	1.094	17.888
FUENTES FINANCIERAS				47		6.486	6.650	14.405	19.727	77.915	91.518	133.077	193.599	236.113
APLICACIONES FINANCIERAS						7.870	11.905	7.766	21.077	92.889	105.285	137.160	194.693	254.001
CONTR.FIG. P/APLICAC. FINANCIERAS														
GASTOS FIG. P/ APLICAC. FINANCIERAS														
FINANCIAMIENTO NETO				47		-1.384	-5.255	6.639	-1.350	-14.974	-13.767	-4.083	-1.094	-17.888

FUENTES: Cuentas Generales del Ejercicio.

DIRECCION GENERAL DE PROGRAMACION Y ESTADISTICA HACENDAL

PROVINCIA DE SANTA FE
CAJA DE ASISTENCIA SOCIAL LOTERIA - EVOLUCION DEL RESULTADO

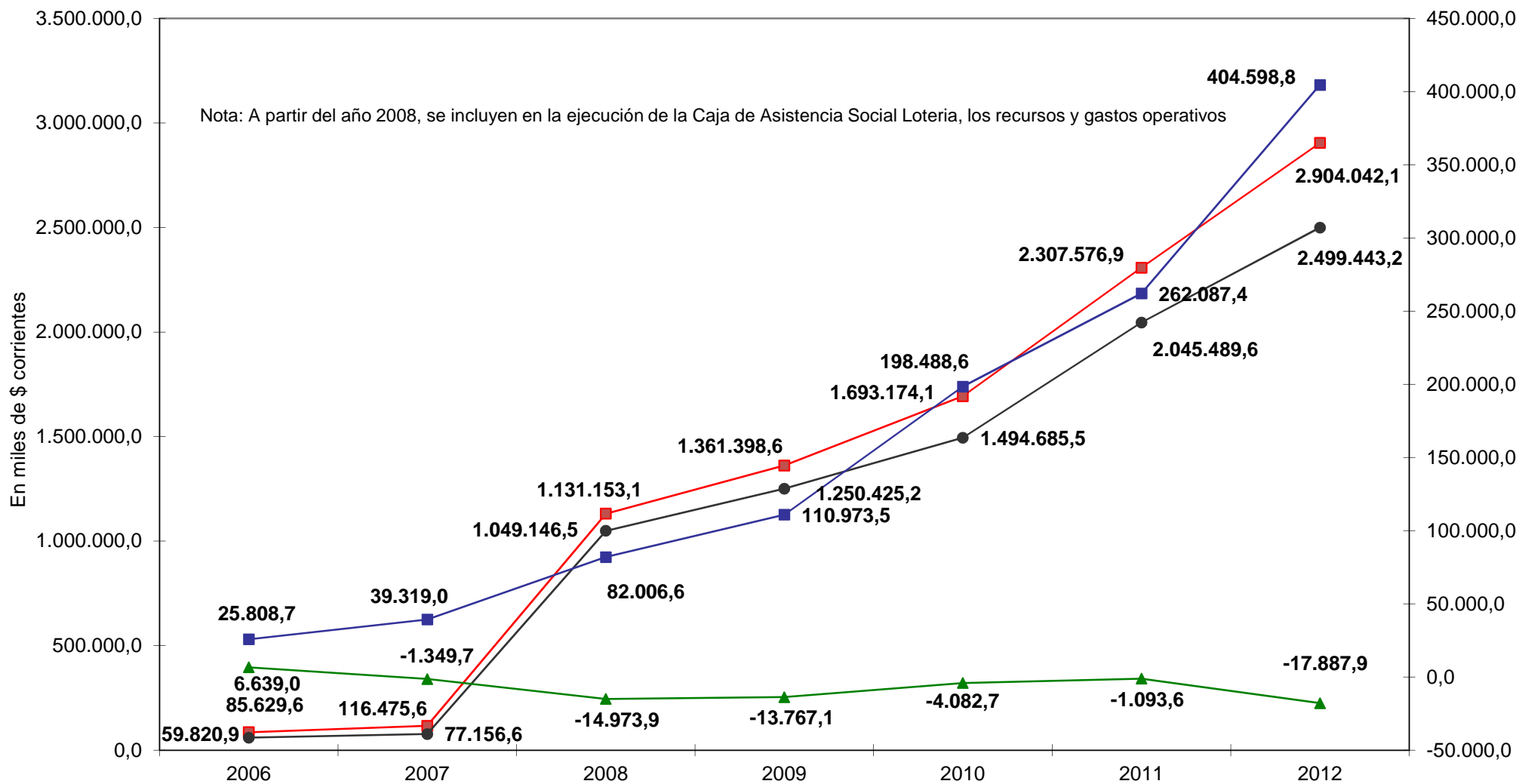

■ Total de Recursos

● Total de Gastos

■ Rdo. Financ. sin Contrib.

▲ Financiamiento Neto

PROVINCIA DE SANTA FE

Esquema Ahorro-Inversión y Financiamiento de la CAJA DE ASISTENCIA SOCIAL DE LA PROVINCIA - LOTERIA

En miles de pesos corrientes

CONCEPTOS	1999	2000	2001	2002	2003	2004	2005	2006	2007	2008	2009	2010	2011	2012
RECURSOS CORRIENTES	50.881	57.844	46.099	36.005	43.402	55.513	75.467	85.630	116.476	1.131.153	1.361.399	1.693.174	2.307.577	2.904.042
INGRESOS TRIBUTARIOS	3													
Sobre los Ingresos														
Ganancias														
Otros														
Sobre el Patrimonio														
Activos														
Inmobiliario														
Patente Unica s/Vehiculos														
Bienes Personales														
Otros														
Sobre la Prod.,Consumo y Transac.														
Valor Agregado														
Internos Unificados														
Combustibles Liquidos														
Consumo Energía Eléctrica														
Sellos y Tasas Retrib. de Serv.														
Ingresos Brutos														
Otros														
Otros Tributos de Origen Nacional														
Otros Tributos de Origen Provincial														
Régimen de Garantía y Fondos Nac.	3													
CONTRIBUCION A LA SEGURIDAD SOCIAL														
INGRESOS NO TRIBUTARIOS	50.878	57.844	46.099	36.005	43.402	55.513	75.467	85.630	116.476	905.437	1.107.294	1.394.194	1.899.035	2.283.067
Tasas y Tarifas														
Derechos														
Otros	50.878	57.844	46.099	36.005	43.402	55.513	75.467	85.630	116.476	905.437	1.107.294	1.394.194	1.899.035	2.283.067
OTROS INGRESOS CORRIENTES										225.716	254.105	298.980	408.542	620.975
Vta de Bs y Ss/Ingresos de Operac.														
Rentas de la Propiedad														
Transferencias Corrientes										225.716	254.105	298.980	408.542	620.975
GASTOS CORRIENTES	27.433	28.663	24.506	23.294	28.523	35.478	46.301	59.621	77.080	1.048.791	1.250.385	1.494.177	2.045.286	2.499.239
REMUNERACIONES	3.692	3.693	3.631	3.578	3.600	3.981	4.709	6.518	8.722	12.869	14.874	17.958	24.648	40.562
OTROS GASTOS DE CONSUMO	19.211	19.018	16.411	16.467	21.294	26.802	35.918	46.339	60.069	293.852	349.832	424.723	585.124	675.035
Bienes de Consumo	136	111	90	119	145	262	305	320	412	536	510	719	904	952
Servicios No Personales	19.075	18.907	16.321	16.348	21.149	26.541	35.613	46.019	59.657	293.316	349.322	424.005	584.220	674.083
Otros														
RENTAS DE LA PROPIEDAD										722.926	862.848	1.013.129	1.387.441	1.710.758
PRESTACIONES DE LA SEG. SOCIAL														
OTROS GASTOS CORRIENTES														
TRANSFERENCIAS CORRIENTES	4.530	5.952	4.464	3.249	3.629	4.695	5.675	6.765	8.289	19.144	22.831	38.366	48.073	72.884
Al Sector Privado	1	1	1	1	1	1	1	1	12	7.423	9.151	12.003	15.109	19.476
A Instit.Provinciales y Municipales	4.529	5.951	4.463	3.248	3.628	4.694	5.674	6.764	8.277				32.963	53.408
Coparticipación a MMCC														
Otras	4.529	5.951	4.463	3.248	3.628	4.694	5.674	6.764	8.277	11.721	13.680	26.363	32.963	53.408
Otras Transferencias														
RESULTADO ECONOMICO	23.448	29.181	21.593	12.711	14.879	20.035	29.166	26.008	39.396	82.362	111.013	198.997	262.291	404.803
RECURSOS DE CAPITAL														
PROPIOS														
TRANSFERENCIAS DE CAPITAL														
RECUPERACION DE PRETAMOS														
GASTOS DE CAPITAL	5	26	13	22	28	241	105	200	77	355	40	509	204	204
INVERSION REAL DIRECTA	5	26	13	22	28	241	105	200	77	355	40	509	204	204
Bienes Preexistentes														
Construcciones														
Maquinarias y Equipos	5	26	13	22	28	241	105	200	77	355	40	509	204	204
Otros														
TRANSFERENCIAS DE CAPITAL														
INVERSION FINANCIERA														
TOTAL DE RECURSOS	50.881	57.844	46.099	36.005	43.402	55.513	75.467	85.630	116.476	1.131.153	1.361.399	1.693.174	2.307.577	2.904.042
TOTAL DE GASTOS	27.438	28.689	24.519	23.316	28.551	35.719	46.406	59.821	77.157	1.049.146	1.250.425	1.494.686	2.045.490	2.499.443
RESULT. FINANC. ANTES DE CONTRIBUC.	23.443	29.155	21.580	12.689	14.851	19.794	29.061	25.809	39.319	82.007	110.973	198.489	262.087	404.599
CONTRIBUCIONES FIGURATIVAS														
GASTOS FIGURATIVOS	23.441	29.155	21.580	12.736	14.851	18.410	23.806	32.448	37.969	67.033	97.206	194.406	260.994	386.711
RESULTADO FINANCIERO	2			-47		1.384	5.255	-6.639	1.350	14.974	13.767	4.083	1.094	17.888
FUENTES FINANCIERAS														
DISMINUCION DE LA INVERSION FCIERA.				47		6.486	6.650	14.405	19.727	77.915	91.518	133.077	193.599	236.113
ENDEUD. PUBLICO E INCREM.PASIVO				47		1.384	6.639	1.350	16.324	1.350	16.324	30.091	34.173	35.267
INCREMENTO DEL PATRIMONIO						6.486	5.266	7.766	19.727	76.565	75.194	102.986	159.426	200.846
APLICACIONES FINANCIERAS						7.870	11.905	7.766	21.077	92.889	105.285	137.160	194.693	254.001
INVERSION FINANCIERA						7.870	11.905	7.766	21.077	92.889	105.285	137.160	194.693	254.001
AMORT.DEUDA Y DISM. DE PASIVOS														
CONTR.FIG. P/APLICAC. FINANCIERAS														
GASTOS FIG. P/ APLICAC. FINANCIERAS														
FINANCIAMIENTO NETO				47		-1.384	-5.255	6.639	-1.350	-14.974	-13.767	-4.083	-1.094	-17.888

FUENTES: Cuentas Generales del Ejercicio.

DIRECCION GENERAL DE PROGRAMACION Y ESTADISTICA HACENDAL

PROVINCIA DE SANTA FE

Total de Gastos según la clasificación por Finalidad/Función de la CAJA DE ASISTENCIA SOCIAL DE LA PROVINCIA

Periodo 1999 - 2012 - En miles de pesos corrientes

CONCEPTOS	1999	2000	2001	2002	2003	2004	2005	2006	2007	2008	2009	2010	2011	2012
1 - ADMINISTRACION GUBERNAMENTAL	27.436	28.688	24.518	23.315	28.551	34.751	45.768	58.749	77.085	1.049.075	1.250.229	26.378	32.978	53.423
10 - Legislativa														
20 - Judicial														
30 - Dirección Superior Ejecutiva	27.436	28.688	24.518	23.315	26.206	31.449	41.432	53.330	70.142	1.037.342	1.236.527	26.378	32.978	53.423
50 - Relaciones Interiores					2.345	3.302	4.336	5.419	6.943	11.733	13.702			
60 - Administración Fiscal														
70 - Control de la Gestión Pública														
80 - Información y Estadística Básica														
2 - SERVICIOS DE SEGURIDAD														
10 - Seguridad Interior														
20 - Sistema Penal														
3 - SERVICIOS SOCIALES	1	1	1	1										
10 - Salud														
20 - Promoción y Asistencia Social														
30 - Seguridad Social	1	1	1	1										
41 - Educación Elemental														
42 - Educación Media y Técnica														
43 - Educación Superior y Universitaria														
44 - Cultura														
45 - Deporte y Recreación														
46 - Administración de la Educación														
50 - Ciencia y Técnica														
60 - Trabajo														
70 - Vivienda y Urbanismo														
80 - Agua Potable y Alcantarillada														
90 - Otros Servicios Urbanos														
4 - SERVICIOS ECONOMICOS												1.468.294	2.012.511	2.446.021
10 - Energía, Combustible y Minería														
20 - Comunicaciones														
30 - Transporte														
40 - Ecología y Medio Ambiente														
50 - Agricultura														
60 - Industria														
70 - Comercio, Turismo y Otros Servicios														
80 - Seguro y Finanzas														
5 - DEUDA PUBLICA						968	638	1.072	72	72	196	13		
9 - NO CLASIFICADO	23.441	29.155	21.580	12.736	14.851	18.410	23.806	32.448	37.969	67.033	97.206	194.406	260.994	386.711
TOTAL GENERAL	50.878	57.844	46.099	36.052	43.402	54.129	70.212	92.269	115.126	1.116.179	1.347.632	1.689.091	2.306.483	2.886.154

FUENTE: Cuenta General del Ejercicio

DIRECCION GENERAL DE PROGRAMACION Y ESTADISTICA HACENDAL

Evolución del Resultado Financiero
del

ENTE ZONA FRANCA
SANTAFESINA

Período: 2000-2012

PROVINCIA DE SANTA FE

Esquema Ahorro-Inversión y Financiamiento del ENTE ZONA FRANCA SANTAFESINA

En miles de pesos corrientes

CONCEPTOS	2000	2001	2002	2003	2004	2005	2006	2007	2008	2009	2010	2011	2012
RECURSOS CORRIENTES													89
Ingresos Tributarios													
Contribuciones Seguridad Social													
Ingresos No Tributarios													89
Otros Ingresos Corrientes													
GASTOS CORRIENTES	36	42	117	105	113	129	207	399	477	600	757	1.047	1.404
Remuneraciones	31	42	113	77	79	95	156	348	427	516	641	978	1.269
Otros Gastos de Consumo	5		4	28	34	34	51	52	50	84	117	69	134
Rentas de la Propiedad													
Prestaciones de la Seguridad Social													
Otros Gastos Corrientes													
Transferencias Corrientes													
RESULTADO ECONOMICO	-36	-42	-117	-105	-113	-129	-207	-399	-477	-600	-757	-1.047	-1.315
RECURSOS DE CAPITAL													
GASTOS DE CAPITAL							44						
Inversión Real Directa							44						
Transferencias de Capital													
Inversión Financiera													
TOTAL DE RECURSOS													89
TOTAL DE GASTOS	36	42	117	105	113	129	251	399	477	600	757	1.047	1.404
RDO. FCIERO. ANTES DE CONTRIB.	-36	-42	-117	-105	-113	-129	-251	-399	-477	-600	-757	-1.047	-1.315
CONTRIBUCIONES FIGURATIVAS	36	42	117	105	113	129	251	399	477	600	757	1.047	1.315
GASTOS FIGURATIVOS													
RESULTADO FINANCIERO										-0	0		-0
FUENTES FINANCIERAS					7	12	60	32	35	55	74	153	192
APLICACIONES FINANCIERAS					7	12	60	32	35	55	74	153	192
CONTR.FIG. P/APLICACIONES FINANCIERAS													
GASTOS FIG. P/ APLICACIONES FINANCIERAS													
FINANCIAMIENTO NETO													

FUENTES: Cuentas Generales del Ejercicio.

DIRECCION GENERAL DE PROGRAMACION Y ESTADISTICA HACENDAL

PROVINCIA DE SANTA FE
Ente Zona Franca Santafesina - Evolución del Resultado

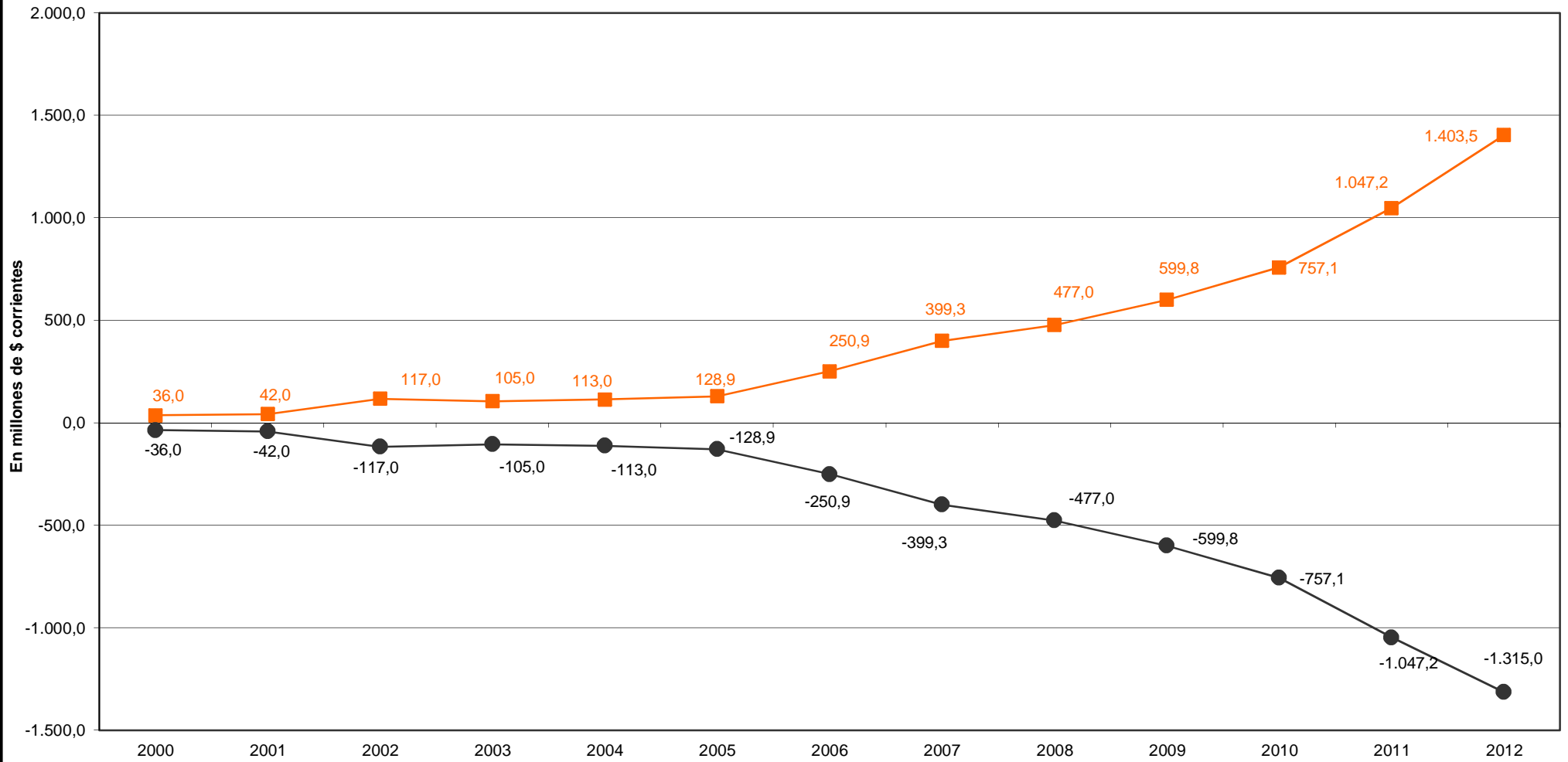

—■— Total de Gastos —●— Rdo. Financ. sin Contrib.

PROVINCIA DE SANTA FE

Esquema Ahorro-Inversión y Financiamiento del ENTE ZONA FRANCA SANTAFESINA

En miles de pesos corrientes

CONCEPTOS	2000	2001	2002	2003	2004	2005	2006	2007	2008	2009	2010	2011	2012
RECURSOS CORRIENTES													89
INGRESOS TRIBUTARIOS													
Sobre los Ingresos													
Ganancias													
Otros													
Sobre el Patrimonio													
Activos													
Inmobiliario													
Patente Unica s/Vehiculos													
Bienes Personales													
Otros													
Sobre la Prod., Consumo y Transac.													
Valor Agregado													
Internos Unificados													
Combustibles Liquidos													
Consumo Energía Electrica													
Sellos y Tasas Retrib. de Serv.													
Ingresos Brutos													
Otros													
Otros Tributos de Origen Nacional													
Otros Tributos de Origen Provincial													
Régimen de Garantía y Fondos Nac.													
CONTRIBUCION A LA SEGURIDAD SOCIAL													
INGRESOS NO TRIBUTARIOS													89
Tasas y Tarifas													
Derechos													
Otros													89
OTROS INGRESOS CORRIENTES													
Via de Bs y Ss/Ingresos de Operac.													
Rentas de la Propiedad													
Transferencias Corrientes													
GASTOS CORRIENTES	36	42	117	105	113	129	207	399	477	600	757	1.047	1.404
REMUNERACIONES	31	42	113	77	79	95	156	348	427	516	641	978	1.269
OTROS GASTOS DE CONSUMO	5		4	28	34	34	51	52	50	84	117	69	134
Bienes de Consumo			2	11	6	6	6	6	4	10	15	10	19
Servicios No Personales	5		2	16	28	28	45	46	46	74	102	59	115
Otros													
RENTAS DE LA PROPIEDAD													
PRESTACIONES DE LA SEG. SOCIAL													
OTROS GASTOS CORRIENTES													
TRANSFERENCIAS CORRIENTES													
Al Sector Privado													
A Instit.Provinciales y Municipales													
Coparticipación a MMCC													
Otras													
Otras Transferencias													
RESULTADO ECONOMICO	-36	-42	-117	-105	-113	-129	-207	-399	-477	-600	-757	-1.047	-1.315
RECURSOS DE CAPITAL													
PROPIOS													
TRANSFERENCIAS DE CAPITAL													
RECUPERACION DE PRESTAMOS													
GASTOS DE CAPITAL							44						
INVERSION REAL DIRECTA							44						
Bienes Preexistentes													
Construcciones													
Maquinarias y Equipos							44						
Otros													
TRANSFERENCIAS DE CAPITAL													
INVERSION FINANCIERA													
TOTAL DE RECURSOS													89
TOTAL DE GASTOS	36	42	117	105	113	129	251	399	477	600	757	1.047	1.404
RESULT. FINANC. ANTES DE CONTRIBUC.	-36	-42	-117	-105	-113	-129	-251	-399	-477	-600	-757	-1.047	-1.315
CONTRIBUCIONES FIGURATIVAS	36	42	117	105	113	129	251	399	477	600	757	1.047	1.315
GASTOS FIGURATIVOS													
RESULTADO FINANCIERO													
FUENTES FINANCIERAS													
DISMINUCION DE LA INVERSION FCIERA.					7	12	60	32	35	55	74	153	192
ENDEUD. PUBLICO E INCREM.PASIVO					7	12	60	32	35	55	74	74	79
INCREMENTO DEL PATRIMONIO												79	113
APLICACIONES FINANCIERAS					7	12	60	32	35	55	74	153	192
INVERSION FINANCIERA					7	12	60	32	35	55	74	153	192
AMORT.DEUDA Y DISM. DE PASIVOS													
CONTR.FIG. P/APLICACIONES FINANCIERAS													
GASTOS FIG. P/ APLICACIONES FINANCIERAS													
FINANCIAMIENTO NETO													
FUENTES: Cuentas Generales del Ejercicio.													

PROVINCIA DE SANTA FE

Total de Gastos según la clasificación por Finalidad/Función del ENTE ZONA FRANCA SANTAFESINA

Período 2000 - 2012 - *En miles de pesos corrientes*

CONCEPTOS	2000	2001	2002	2003	2004	2005	2006	2007	2008	2009	2010	2011	2012
1 - ADMINISTRACION GUBERNAMENTAL													
2 - SERVICIOS DE SEGURIDAD													
3 - SERVICIOS SOCIALES													
4 - SERVICIOS ECONOMICOS	36	42	117	105	113	129	251	399	477	477	757	1.047	1.403
10 - Energía, Combustible y Minería													
20 - Comunicaciones													
30 - Transporte	36	42	117	105	113	129	251	399	477	477	757	1.047	1.403
40 - Ecología y Medio Ambiente													
50 - Agricultura													
60 - Industria													
70 - Comercio, Turismo y Otros Servicios													
80 - Seguro y Finanzas													
5 - DEUDA PUBLICA													
9 - NO CLASIFICADO													
TOTAL GENERAL	36	42	117	105	113	129	251	399	477	477	757	1.047	1.403

FUENTE: Cuenta General del Ejercicio

DIRECCION GENERAL DE PROGRAMACION Y ESTADISTICA HACENDAL

Evolución del Resultado Financiero
de la

***DIRECCION PROVINCIAL
DE OBRAS SANITARIAS***

Período: 1991-1995

PROVINCIA DE SANTA FE

Esquema Ahorro-Inversión y Financiamiento de la DIRECCION PROVINCIAL DE OBRAS SANITARIAS

En miles de pesos corrientes

CONCEPTOS	1991	1992	1993	1994	1995
RECURSOS CORRIENTES	49.883	63.446	74.202	80.219	79.957
Ingresos Tributarios					
Contribuciones Seguridad Social					
Ingresos No Tributarios	6.660	8.413	8.094		
Otros Ingresos Corrientes	43.223	55.033	66.108	80.219	79.957
GASTOS CORRIENTES	42.517	48.552	62.744	67.644	65.869
Remuneraciones	21.081	23.790	25.374	29.829	28.352
Otros Gastos de Consumo	21.412	24.736	33.214	37.227	36.897
Rentas de la Propiedad	24	26	156	588	530
Prestaciones de la Seguridad Social					
Otros Gastos Corrientes					
Transferencias Corrientes			4.000		90
RESULTADO ECONOMICO	7.366	14.894	11.458	12.575	14.088
RECURSOS DE CAPITAL	1.031	1.328	1.434	979	1.142
GASTOS DE CAPITAL	11.024	3.489	9.088	18.481	27.769
Inversión Real Directa	11.024	3.489	9.088	18.481	26.199
Transferencias de Capital					70
Inversión Financiera					1.500
TOTAL DE RECURSOS	50.914	64.774	75.636	81.198	81.099
TOTAL DE GASTOS	53.541	52.041	71.832	86.125	93.638
RDO. FCIERO. ANTES DE CONTRIB.	-2.627	12.733	3.804	-4.927	-12.539
CONTRIBUCIONES FIGURATIVAS					
GASTOS FIGURATIVOS					484
RESULTADO FINANCIERO	-2.627	12.733	3.804	-4.927	-13.023
FUENTES FINANCIERAS	9.681	1.258	3.399	5.508	19.367
APLICACIONES FINANCIERAS	1.500	1.645	2.336	2.864	2.364
FINANCIAMIENTO NETO	8.181	-387	1.063	2.644	17.003

NOTA: La DiPOS fue concesionada a partir del 5/12/95 mediante la Ley Provincial Nro. 11.220.-

FUENTES: 1991/1995 Cuentas Generales del Ejercicio.

DIRECCION GENERAL DE PROGRAMACION Y ESTADISTICA HACENDAL

PROVINCIA DE SANTA FE

Dirección Provincial de Obras Sanitarias - Evolución del Resultado

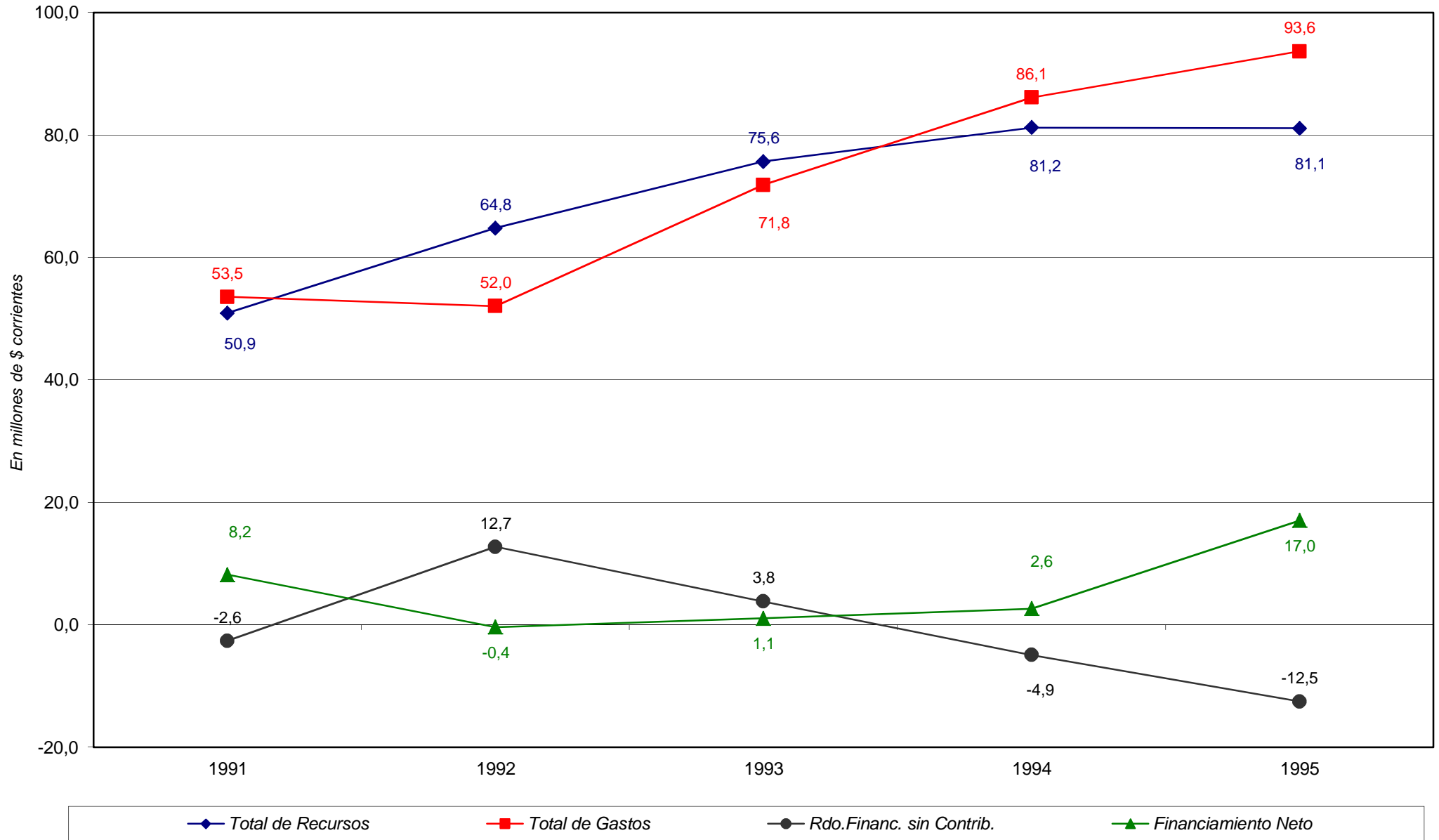

PROVINCIA DE SANTA FE

Esquema Ahorro-Inversión y Financiamiento de la DIRECCION PROVINCIAL DE OBRAS SANITARIAS

En miles de pesos corrientes

CONCEPTOS	1991	1992	1993	1994	1995
RECURSOS CORRIENTES	49.883	63.446	74.202	80.219	79.957
INGRESOS TRIBUTARIOS					
Sobre los Ingresos					
Ganancias					
Otros					
Sobre el Patrimonio					
Activos					
Inmobiliario					
Patente Unica s/Vehículos					
Bienes Personales					
Otros					
Sobre la Prod.,Consumo y Transac.					
Valor Agregado					
Internos Unificados					
Combustibles Líquidos					
Consumo Energía Electrica					
Sellos y Tasas Retrib. de Serv.					
Ingresos Brutos					
Otros					
Otros Tributos de Origen Nacional					
Otros Tributos de Origen Provincial					
Régimen de Garantía y Fondos Nac.					
CONTRIBUCION A LA SEGURIDAD SOCIAL					
INGRESOS NO TRIBUTARIOS	6.660	8.413	8.094		
Tasas y Tarifas					
Derechos					
Otros	6.660	8.413	8.094		
OTROS INGRESOS CORRIENTES	43.223	55.033	66.108	80.219	79.957
Vta de Bs y Ss/Ingresos de Operac.	43.223	54.746	65.517	80.219	79.645
Rentas de la Propiedad					
Transferencias Corrientes		287	591		312
GASTOS CORRIENTES	42.517	48.552	62.744	67.644	65.869
REMUNERACIONES	21.081	23.790	25.374	29.829	28.352
OTROS GASTOS DE CONSUMO	21.412	24.736	33.214	37.227	36.897
Bienes de Consumo	6.568	5.449	6.365	6.759	4.862
Servicios No Personales	14.844	19.287	26.849	30.468	32.035
Otros					
RENTAS DE LA PROPIEDAD	24	26	156	588	530
PRESTACIONES DE LA SEG. SOCIAL					
OTROS GASTOS CORRIENTES					
TRANSFERENCIAS CORRIENTES			4.000		90
Al Sector Privado					
A Instit.Provinciales y Municipales					90
Coparticipación a MMCC					
Otras					90
Otras Transferencias			4.000		
RESULTADO ECONOMICO	7.366	14.894	11.458	12.575	14.088
RECURSOS DE CAPITAL	1.031	1.328	1.434	979	1.142
PROPIOS					
TRANSFERENCIAS DE CAPITAL				979	
RECUPERACION DE PRESTAMOS	1.031	1.328	1.434		1.142
GASTOS DE CAPITAL	11.024	3.489	9.088	18.481	27.769
INVERSION REAL DIRECTA	11.024	3.489	9.088	18.481	26.199
Bienes Preexistentes		2	38	121	23
Construcciones	10.084	2.102	8.042	17.505	25.518
Maquinarias y Equipos	940	1.385	1.008	855	658
Otros					
TRANSFERENCIAS DE CAPITAL					70
INVERSION FINANCIERA					1.500
TOTAL DE RECURSOS	50.914	64.774	75.636	81.198	81.099
TOTAL DE GASTOS	53.541	52.041	71.832	86.125	93.638
RESULT. FINANC. ANTES DE CONTRIBUC.	-2.627	12.733	3.804	-4.927	-12.539
CONTRIBUCIONES FIGURATIVAS					
GASTOS FIGURATIVOS					484
RESULTADO FINANCIERO	-2.627	12.733	3.804	-4.927	-13.023
FUENTES FINANCIERAS	9.681	1.258	3.399	5.508	19.367
DISMINUCION DE LA INVERSION FCIERA.				1.231	12.175
ENDEUD. PUBLICO E INCREM.PASIVO	9.681	1.258	3.399	4.277	7.192
INCREMENTO DEL PATRIMONIO					
APLICACIONES FINANCIERAS	1.500	1.645	2.336	2.864	2.364
INVERSION FINANCIERA					
AMORT.DEUDA Y DISM. DE PASIVOS	1.500	1.645	2.336	2.864	2.364
FINANCIAMIENTO NETO	8.181	-387	1.063	2.644	17.003

NOTA: La DIPOS fue concesionada a partir del 5/12/95 mediante la Ley Provincial Nro. 11.220.-

FUENTES: 1991/1995 Cuentas Generales del Ejercicio.

PROVINCIA DE SANTA FE

Total de Gastos según la clasificación por Finalidad/Función de la DIRECCION PROVINCIAL DE OBRAS SANITARIAS

Período 1991 - 1995 - *En miles de pesos corrientes*

CONCEPTOS	1991	1992	1993	1994	1995
1 - ADMINISTRACION GUBERNAMENTAL					
2 - SERVICIOS DE SEGURIDAD					
3 - SERVICIOS SOCIALES	53.517	52.015	71.676	85.537	93.592
10 - Salud					
20 - Promoción y Asistencia Social					
30 - Seguridad Social					
41 - Educación Elemental					
42 - Educación Media y Técnica					
43 - Educación Superior y Universitaria					
44 - Cultura					
45 - Deporte y Recreación					
46 - Administración de la Educación					
50 - Ciencia y Técnica					
60 - Trabajo					
70 - Vivienda y Urbanismo					
80 - Agua Potable y Alcantarillada	53.517	52.015	71.676	85.537	93.592
90 - Otros Servicios Urbanos					
4 - SERVICIOS ECONOMICOS					
5 - DEUDA PUBLICA	24	26	156	588	530
9 - NO CLASIFICADO	1.500	1.646	2.336	2.864	2.364
TOTAL GENERAL	55.041	53.687	74.168	88.989	96.486

NOTA: La DiPOS fue concesionada a partir del 5/12/95 mediante la Ley Provincial Nro. 11.220.-

FUENTE: Cuenta General del Ejercicio

DIRECCION GENERAL DE PROGRAMACION Y ESTADISTICA HACENDAL

Evolución del Resultado Financiero
de la

***DIRECCION PROVINCIAL
DE OBRAS SANITARIAS
RESIDUAL***

Período: 1996-2001

PROVINCIA DE SANTA FE

Esquema Ahorro-Inversión y Financ. de la DIR. PROVINCIAL DE OBRAS SANITARIAS - RESIDUAL

En miles de pesos corrientes

CONCEPTOS	1996	1997	1998	1999	2000	2001
RECURSOS CORRIENTES		141	573	17	9	130
Ingresos Tributarios						
Contribuciones Seguridad Social						
Ingresos No Tributarios		141	573	17	9	130
Otros Ingresos Corrientes						
GASTOS CORRIENTES	10.785	7.083	5.094	2.966	2.495	1.470
Remuneraciones	6.838	5.513	2.857	1.577	1.371	957
Otros Gastos de Consumo	3.661	1.494	1.772	1.225	1.003	468
Rentas de la Propiedad	286	76	51	29	13	
Prestaciones de la Seguridad Social						
Otros Gastos Corrientes			414	135	108	45
Transferencias Corrientes						
RESULTADO ECONOMICO	-10.785	-6.942	-4.521	-2.949	-2.486	-1.340
RECURSOS DE CAPITAL						
GASTOS DE CAPITAL	3.562	1.600	2.089	25	142	
Inversión Real Directa	1.920	600	89	25	142	
Transferencias de Capital	142					
Inversión Financiera	1.500	1.000	2.000			
TOTAL DE RECURSOS		141	573	17	9	130
TOTAL DE GASTOS	14.347	8.683	7.183	2.991	2.637	1.470
RDO. FCIERO. ANTES DE CONTRIB.	-14.347	-8.542	-6.610	-2.974	-2.628	-1.340
CONTRIBUCIONES FIGURATIVAS						
GASTOS FIGURATIVOS	414	711	436	435	435	259
RESULTADO FINANCIERO	-14.761	-9.253	-7.046	-3.409	-3.063	-1.599
FUENTES FINANCIERAS	19.738	11.774	8.950	4.569	3.790	1.599
APLICACIONES FINANCIERAS	754	405	297	329	305	
FINANCIAMIENTO NETO	18.984	11.369	8.653	4.240	3.485	1.599

FUENTES: Cuentas Generales del Ejercicio.

DIRECCION GENERAL DE PROGRAMACION Y ESTADISTICA HACENDAL

PROVINCIA DE SANTA FE

Dirección Provincial de Obras Sanitarias Residual - Evolución del Resultado

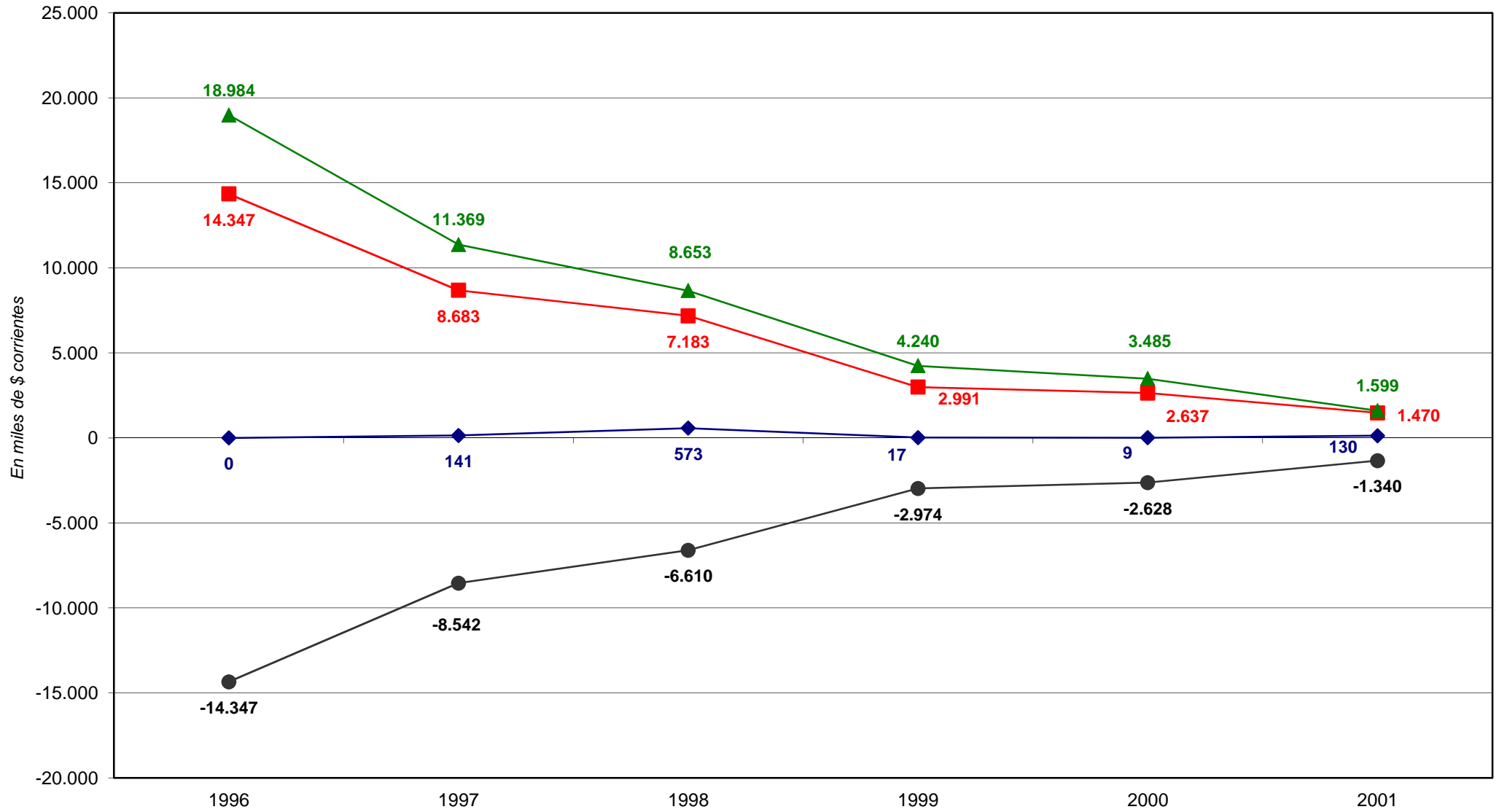

◆ Total de Recursos

■ Total de Gastos

● Rdo. Financ. sin Contrib.

▲ Financiamiento Neto

PROVINCIA DE SANTA FE

Esquema Ahorro-Inversión y Financ. de la DIR. PROVINCIAL DE OBRAS SANITARIAS - RESIDUAL

En miles de pesos corrientes

CONCEPTOS	1996	1997	1998	1999	2000	2001
RECURSOS CORRIENTES		141	573	17	9	130
INGRESOS TRIBUTARIOS						
Sobre los Ingresos						
Ganancias						
Otros						
Sobre el Patrimonio						
Activos						
Inmobiliario						
Patente Unica s/Vehículos						
Bienes Personales						
Otros						
Sobre la Prod.,Consumo y Transac.						
Valor Agregado						
Internos Unificados						
Combustibles Líquidos						
Consumo Energía Eléctrica						
Sellos y Tasas Retrib. de Serv.						
Ingresos Brutos						
Otros						
Otros Tributos de Origen Nacional						
Otros Tributos de Origen Provincial						
Régimen de Garantía y Fondos Nac.						
CONTRIBUCION A LA SEGURIDAD SOCIAL						
INGRESOS NO TRIBUTARIOS		141	573	17	9	130
Tasas y Tarifas						
Derechos						
Otros		141	573	17	9	130
OTROS INGRESOS CORRIENTES						
Vta de Bs y Ss/Ingresos de Operac.						
Rentas de la Propiedad						
Transferencias Corrientes						
GASTOS CORRIENTES	10.785	7.083	5.094	2.966	2.495	1.470
REMUNERACIONES	6.838	5.513	2.857	1.577	1.371	957
OTROS GASTOS DE CONSUMO	3.661	1.494	1.772	1.225	1.003	468
Bienes de Consumo	135		74	40	60	44
Servicios No Personales	3.526		1.698	1.185	943	424
Otros		1.494				
RENTAS DE LA PROPIEDAD	286	76	51	29	13	
PRESTACIONES DE LA SEG. SOCIAL						
OTROS GASTOS CORRIENTES			414	135	108	45
TRANSFERENCIAS CORRIENTES						
Al Sector Privado						
A Instit.Provinciales y Municipales						
Coparticipación a MMCC						
Otras						
Otras Transferencias						
RESULTADO ECONOMICO	-10.785	-6.942	-4.521	-2.949	-2.486	-1.340
RECURSOS DE CAPITAL						
PROPIOS						
TRANSFERENCIAS DE CAPITAL						
RECUPERACION DE PRESTAMOS						
GASTOS DE CAPITAL	3.562	1.600	2.089	25	142	
INVERSION REAL DIRECTA	1.920	600	89	25	142	
Bienes Preexistentes						
Construcciones	1.869	554	76	16	140	
Maquinarias y Equipos	51	46	13	9	2	
Otros						
TRANSFERENCIAS DE CAPITAL	142					
INVERSION FINANCIERA	1.500	1.000	2.000			
TOTAL DE RECURSOS		141	573	17	9	130
TOTAL DE GASTOS	14.347	8.683	7.183	2.991	2.637	1.470
RESULT. FINANC. ANTES DE CONTRIBUC.	-14.347	-8.542	-6.610	-2.974	-2.628	-1.340
CONTRIBUCIONES FIGURATIVAS						
GASTOS FIGURATIVOS	414	711	436	435	435	259
RESULTADO FINANCIERO	-14.761	-9.253	-7.046	-3.409	-3.063	-1.599
FUENTES FINANCIERAS	19.738	11.774	8.950	4.569	3.790	1.599
DISMINUCION DE LA INVERSION FCIERA.	19.738	11.774	8.950	4.569	3.790	1.599
ENDEUD. PUBLICO E INCREM.PASIVO						
INCREMENTO DEL PATRIMONIO						
APLICACIONES FINANCIERAS	754	405	297	329	305	
INVERSION FINANCIERA						
AMORT.DEUDA Y DISM. DE PASIVOS	754	405	297	329	305	
FINANCIAMIENTO NETO	18.984	11.369	8.653	4.240	3.485	1.599

FUENTES: Cuentas Generales del Ejercicio.

PROVINCIA DE SANTA FE

Total de Gastos por Finalidad/Función de la DIRECCION PROVINCIAL DE OBRAS SANITARIAS - RESIDUAL

Período 1996 - 2001 - *En miles de pesos corrientes*

CONCEPTOS	1996	1997	1998	1999	2000	2001
1 - ADMINISTRACION GUBERNAMENTAL						
2 - SERVICIOS DE SEGURIDAD						
3 - SERVICIOS SOCIALES	14.475	8.607	7.132	2.961	2.624	1.470
10 - Salud						
20 - Promoción y Asistencia Social						
30 - Seguridad Social						
41 - Educación Elemental						
42 - Educación Media y Técnica						
43 - Educación Superior y Universitaria						
44 - Cultura						
45 - Deporte y Recreación						
46 - Administración de la Educación						
50 - Ciencia y Técnica						
60 - Trabajo						
70 - Vivienda y Urbanismo						
80 - Agua Potable y Alcantarillada	14.475	8.607	7.132	2.961	2.624	1.470
90 - Otros Servicios Urbanos						
4 - SERVICIOS ECONOMICOS						
5 - DEUDA PUBLICA	286	1.193	51	30	13	
9 - NO CLASIFICADO	754		733	764	740	259
TOTAL GENERAL	15.515	9.800	7.916	3.755	3.377	1.729

FUENTE: Cuenta General del Ejercicio

DIRECCION GENERAL DE PROGRAMACION Y ESTADISTICA HACENDAL

Evolución del Resultado Financiero

de la

***AGENCIA SANTAFESINA DE
SEGURIDAD ALIMENTARIA***

Período: 2011 - 2012

PROVINCIA DE SANTA FE

Esquema Ahorro-Inversión y Financiamiento de la

AGENCIA SANTAFESINA DE SEGURIDAD ALIMENTARIA

En miles de pesos corrientes

CONCEPTOS	2011	2012
RECURSOS CORRIENTES	4.284	6.501
Ingresos Tributarios		
Contribuciones Seguridad Social		
Ingresos No Tributarios	4.284	6.501
Otros Ingresos Corrientes		
GASTOS CORRIENTES	14.026	17.483
Remuneraciones	11.200	13.548
Otros Gastos de Consumo	2.826	3.935
Rentas de la Propiedad		
Prestaciones de la Seguridad Social		
Otros Gastos Corrientes		
Transferencias Corrientes		
RESULTADO ECONOMICO	-9.742	-10.981
RECURSOS DE CAPITAL		
GASTOS DE CAPITAL	380	533
Inversión Real Directa	380	533
Transferencias de Capital		
Inversión Financiera		
TOTAL DE RECURSOS	4.284	6.501
TOTAL DE GASTOS	14.406	18.016
RDO. FCIERO. ANTES DE CONTRIB.	-10.122	-11.514
CONTRIBUCIONES FIGURATIVAS	11.200	13.548
GASTOS FIGURATIVOS		
RESULTADO FINANCIERO	1.077	2.033
FUENTES FINANCIERAS	875	2.240
APLICACIONES FINANCIERAS	1.952	4.273
CONTR.FIG. P/APLICAC. FINANCIERAS		
GASTOS FIG. P/ APLICAC.FINANCIERAS		
FINANCIAMIENTO NETO	-1.077	-2.033

FUENTES: Cuentas Generales del Ejercicio.

DIRECCION GENERAL DE PROGRAMACION Y ESTADISTICA HACENDAL

PROVINCIA DE SANTA FE
Esquema Ahorro-Inversión y Financiamiento de la
AGENCIA SANTAFESINA DE SEGURIDAD ALIMENTARIA

En miles de pesos corrientes

CONCEPTOS	2011	2012
RECURSOS CORRIENTES	4.284	6.501
INGRESOS TRIBUTARIOS		
Sobre los Ingresos		
Ganancias		
Otros		
Sobre el Patrimonio		
Activos		
Inmobiliario		
Patente Unica s/Vehículos		
Bienes Personales		
Otros		
Sobre la Prod.,Consumo y Transac.		
Valor Agregado		
Internos Unificados		
Combustibles Líquidos		
Consumo Energía Eléctrica		
Sellos y Tasas Retrib. de Serv.		
Ingresos Brutos		
Otros		
Otros Tributos de Origen Nacional		
Otros Tributos de Origen Provincial		
Régimen de Garantía y Fondos Nac.		
CONTRIBUCION A LA SEGURIDAD SOCIAL		
INGRESOS NO TRIBUTARIOS	4.284	6.501
Tasas y Tarifas	4.284	6.501
Derechos		
Otros		
OTROS INGRESOS CORRIENTES		
Vta de Bs y Ss/Ingresos de Operac.		
Rentas de la Propiedad		
Transferencias Corrientes		
GASTOS CORRIENTES	14.026	17.483
REMUNERACIONES	11.200	13.548
OTROS GASTOS DE CONSUMO	2.826	3.935
Bienes de Consumo	450	582
Servicios No Personales	2.377	3.354
Otros		
RENTAS DE LA PROPIEDAD		
PRESTACIONES DE LA SEG. SOCIAL		
OTROS GASTOS CORRIENTES		
TRANSFERENCIAS CORRIENTES		
Al Sector Privado		
A Instit.Provinciales y Municipales		
Coparticipación a MMCC		
Otras		
Otras Transferencias		
RESULTADO ECONOMICO	-9.742	-10.981
RECURSOS DE CAPITAL		
PROPIOS		
TRANSFERENCIAS DE CAPITAL		
RECUPERACION DE PRESTAMOS		
GASTOS DE CAPITAL	380	533
INVERSION REAL DIRECTA	380	533
Bienes Preexistentes		
Construcciones		
Maquinarias y Equipos	380	533
Otros		
TRANSFERENCIAS DE CAPITAL		
INVERSION FINANCIERA		
TOTAL DE RECURSOS	4.284	6.501
TOTAL DE GASTOS	14.406	18.016
RESULT. FINANC. ANTES DE CONTRIBUC.	-10.122	-11.514
CONTRIBUCIONES FIGURATIVAS	11.200	13.548
GASTOS FIGURATIVOS		
RESULTADO FINANCIERO	1.077	2.033
FUENTES FINANCIERAS	875	2.240
DISMINUCION DE LA INVERSION FCIERA.		875
ENDEUD. PUBLICO E INCREM.PASIVO	875	1.365
INCREMENTO DEL PATRIMONIO		
APLICACIONES FINANCIERAS	1.952	4.273
INVERSION FINANCIERA	1.952	4.273
AMORT.DEUDA Y DISM. DE PASIVOS		
CONTR.FIG. P/APLICAC. FINANCIERAS		
GASTOS FIG. P/ APLICAC.FINANCIERAS		
FINANCIAMIENTO NETO	-1.077	-2.033

FUENTES: Cuentas Generales del Ejercicio.

PROVINCIA DE SANTA FE

Total de Gastos según la clasificación por Finalidad/Función de la Agencia Santafesina de Seguridad Alimentaria (ASSAL)

Período 2011 - 2012 - *En miles de pesos corrientes*

CONCEPTOS	2011	2012
1 - ADMINISTRACION GUBERNAMENTAL		
10 - Legislativa		
20 - Judicial		
30 - Dirección Superior Ejecutiva		
50 - Relaciones Interiores		
60 - Administración Fiscal		
70 - Control de la Gestión Pública		
80 - Información y Estadística Básica		
2 - SERVICIOS DE SEGURIDAD		
10 - Seguridad Interior		
20 - Sistema Penal		
3 - SERVICIOS SOCIALES	14.406	18.016
10 - Salud	14.406	18.016
20 - Promoción y Asistencia Social		
30 - Seguridad Social		
41 - Educación Elemental		
42 - Educación Media y Técnica		
43 - Educación Superior y Universitaria		
44 - Cultura		
45 - Deporte y Recreación		
46 - Administración de la Educación		
50 - Ciencia y Técnica		
60 - Trabajo		
70 - Vivienda y Urbanismo		
80 - Agua Potable y Alcantarillada		
90 - Otros Servicios Urbanos		
4 - SERVICIOS ECONOMICOS		
10 - Energía, Combustible y Minería		
20 - Comunicaciones		
30 - Transporte		
40 - Ecología y Medio Ambiente		
50 - Agricultura		
60 - Industria		
70 - Comercio, Turismo y Otros Servicios		
80 - Seguro y Finanzas		
5 - DEUDA PUBLICA		
9 - NO CLASIFICADO		
TOTAL GENERAL	14.406	18.016

FUENTE: Cuenta General del Ejercicio

DIRECCION GENERAL DE PROGRAMACION Y ESTADISTICA HACENDAL

Evolución del Resultado Financiero
de la

SINDICATURA
GENERAL DE LA
PROVINCIA

Período: 2007-2012

PROVINCIA DE SANTA FE

Esquema Ahorro-Inversión y Financiamiento de la SINDICATURA GENERAL DE LA PROVINCIA

En miles de pesos corrientes

CONCEPTOS	2007	2008	2009	2010	2011	2012
RECURSOS CORRIENTES				5		41
Ingresos Tributarios						
Contribuciones Seguridad Social						
Ingresos No Tributarios						
Otros Ingresos Corrientes				5		41
GASTOS CORRIENTES	636	2.019	2.779	3.422	5.216	7.167
Remuneraciones	573	1.894	2.499	3.082	4.777	6.635
Otros Gastos de Consumo	63	125	280	340	439	532
Rentas de la Propiedad						
Prestaciones de la Seguridad Social						
Otros Gastos Corrientes						
Transferencias Corrientes						0
RESULTADO ECONOMICO	-636	-2.019	-2.779	-3.417	-5.216	-7.126
RECURSOS DE CAPITAL						
GASTOS DE CAPITAL	4	3	60	62	116	52
Inversión Real Directa	4	3	60	62	116	52
Transferencias de Capital						
Inversión Financiera						
TOTAL DE RECURSOS				5		41
TOTAL DE GASTOS	640	2.022	2.839	3.485	5.332	7.219
RDO. FCIERO. ANTES DE CONTRIB.	-640	-2.022	-2.839	-3.480	-5.332	-7.178
CONTRIBUCIONES FIGURATIVAS	640	2.022	2.839	3.480	5.332	7.178
GASTOS FIGURATIVOS						
RESULTADO FINANCIERO	-0			0		0
FUENTES FINANCIERAS	128	163	244	317	811	1.145
APLICACIONES FINANCIERAS	128	163	244	317	811	1.145
CONTR.FIG. P/APLICAC. FINANCIERAS						
GASTOS FIG. P/ APLICAC. FINANCIERAS						
FINANCIAMIENTO NETO						

FUENTES: Cuentas Generales del Ejercicio.

DIRECCION GENERAL DE PROGRAMACION Y ESTADISTICA HACENDAL

PROVINCIA DE SANTA FE
Sindicatura General de la Provincia
Evolución del Resultado

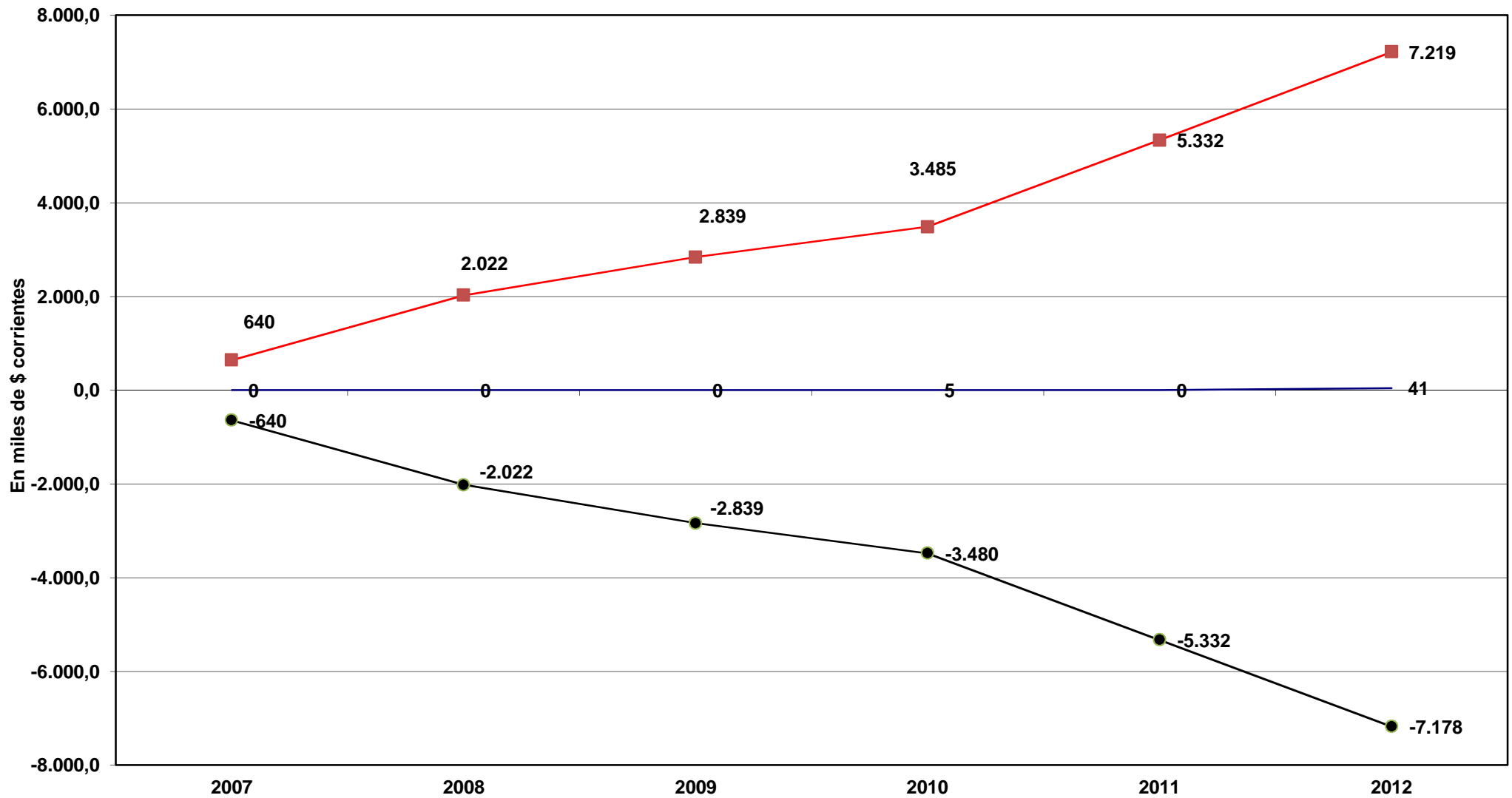

— Total de Recursos — Total de Gastos — Rdo. Financ. sin Contrib.

PROVINCIA DE SANTA FE

Esquema Ahorro-Inversión y Financiamiento de la SINDICATURA GENERAL DE LA PROVINCIA

En miles de pesos corrientes

CONCEPTOS	2007	2008	2009	2010	2011	2012
RECURSOS CORRIENTES				5		41
INGRESOS TRIBUTARIOS						
Sobre los Ingresos						
Ganancias						
Otros						
Sobre el Patrimonio						
Activos						
Inmobiliario						
Patente Unica s/Vehiculos						
Bienes Personales						
Otros						
Sobre la Prod.,Consumo y Transac.						
Valor Agregado						
Internos Unificados						
Combustibles Líquidos						
Consumo Energía Electrica						
Sellos y Tasas Retrib. de Serv.						
Ingresos Brutos						
Otros						
Otros Tributos de Origen Nacional						
Otros Tributos de Origen Provincial						
Régimen de Garantía y Fondos Nac.						
CONTRIBUCION A LA SEGURIDAD SOCIAL						
INGRESOS NO TRIBUTARIOS						
Tasas y Tarifas						
Derechos						
Otros						
OTROS INGRESOS CORRIENTES				5		41
Vta de Bs y Ss/Ingresos de Operac.				5		41
Rentas de la Propiedad						
Transferencias Corrientes						
GASTOS CORRIENTES	636	2.019	2.779	3.422	5.216	7.167
REMUNERACIONES	573	1.894	2.499	3.082	4.777	6.635
OTROS GASTOS DE CONSUMO	63	125	280	340	439	532
Bienes de Consumo	11	20	32	34	44	44
Servicios No Personales	52	105	248	306	395	488
Otros						
RENTAS DE LA PROPIEDAD						
PRESTACIONES DE LA SEG. SOCIAL						
OTROS GASTOS CORRIENTES						
TRANSFERENCIAS CORRIENTES						0
Al Sector Privado						
A Instit.Provinciales y Municipales						0
Coparticipación a MMCC						
Otras						0
Otras Transferencias						
RESULTADO ECONOMICO	-636	-2.019	-2.779	-3.417	-5.216	-7.126
RECURSOS DE CAPITAL						
PROPIOS						
TRANSFERENCIAS DE CAPITAL						
RECUPERACION DE PRESTAMOS						
GASTOS DE CAPITAL	4	3	60	62	116	52
INVERSION REAL DIRECTA	4	3	60	62	116	52
Bienes Preexistentes						
Construcciones						
Maquinarias y Equipos	4	3	54	62	116	52
Otros			6			
TRANSFERENCIAS DE CAPITAL						
INVERSION FINANCIERA						
TOTAL DE RECURSOS				5		41
TOTAL DE GASTOS	640	2.022	2.839	3.485	5.332	7.219
RESULT. FINANC. ANTES DE CONTRIBUC.	-640	-2.022	-2.839	-3.480	-5.332	-7.178
CONTRIBUCIONES FIGURATIVAS	640	2.022	2.839	3.480	5.332	7.178
GASTOS FIGURATIVOS						
RESULTADO FINANCIERO	-0			0		0
FUENTES FINANCIERAS	128	163	244	317	811	1.145
DISMINUCION DE LA INVERSION FCIERA.					317	495
ENDEUD. PUBLICO E INCREM.PASIVO	128	163	244	317	495	650
INCREMENTO DEL PATRIMONIO						
APLICACIONES FINANCIERAS	128	163	244	317	811	1.145
INVERSION FINANCIERA	128	163	244	317	811	1.145
AMORT.DEUDA Y DISM. DE PASIVOS						
CONTR.FIG. P/APLICAC. FINANCIERAS						
GASTOS FIG. P/ APLICAC. FINANCIERAS						
FINANCIAMIENTO NETO						

FUENTES: Cuentas Generales del Ejercicio.

PROVINCIA DE SANTA FE

Total de Gastos según la clasificación por Finalidad/Función de la Sindicatura General de la Provincia

Período 2007 - 2012 - *En miles de pesos corrientes*

CONCEPTOS	2007	2008	2009	2010	2011	2012
1 - ADMINISTRACION GUBERNAMENTAL	640	2.022	2.839	3.485	5.332	7.219
10 - Legislativa						
20 - Judicial						
30 - Dirección Superior Ejecutiva	640	2.022	2.839	3.485	5.332	7.219
50 - Relaciones Interiores						
60 - Administración Fiscal						
70 - Control de la Gestión Pública						
80 - Información y Estadística Básica						
2 - SERVICIOS DE SEGURIDAD						
3 - SERVICIOS SOCIALES						
4 - SERVICIOS ECONOMICOS						
5 - DEUDA PUBLICA						
9 - NO CLASIFICADO						
TOTAL GENERAL	640	2.022	2.839	3.485	5.332	7.219

FUENTE: Cuenta General del Ejercicio

DIRECCION GENERAL DE PROGRAMACION Y ESTADISTICA HACENDAL

INSTITUTOS DE SEGURIDAD SOCIAL

- 1.- Esquema Ahorro - Inversión
Financiamiento**
- 2.- Recursos**
- 3.- Erogaciones Clase Objeto**
- 4.- Erogaciones por Finalidad - Función**

Período: 1991 – 2012

PROVINCIA DE SANTA FE

Esquema Ahorro-Inversión y Financiamiento de los Institutos de Seguridad Social

En miles de pesos corrientes

CONCEPTOS	1991	1992	1993	1994	1995	1996	1997	1998	1999	2000	2001	2002	2003	2004	2005	2006	2007	2008	2009	2010	2011	2012
RECURSOS CORRIENTES	247.782	382.330	428.705	426.330	454.498	577.504	572.932	563.592	588.298	635.825	636.211	654.557	659.293	692.781	822.393	1.135.433	1.649.068	2.451.929	3.106.143	3.892.455	5.723.543	7.307.855
Ingresos Tributarios	5.241	11.023	16.784	16.494	16.096	20.615	20.683	22.661	20.641	20.290	17.768	20.484	32.025	41.580	44.412	54.427	71.544	93.027	104.123	136.715	172.271	216.873
Contribuciones Seguridad Social	231.270	352.967	390.138	390.797	414.438	532.617	529.791	527.721	555.379	603.280	606.403	614.926	613.708	638.393	763.564	1.059.152	1.551.753	2.331.640	2.970.923	3.718.845	5.511.506	7.045.750
Ingresos No Tributarios	977	1.639	3.950	3.002	2.973	2.201	1.089	867	469	7.466	1.306	352	1.052	1.638	1.155	1.569	2.455	2.237	3.648	6.701		
Otros Ingresos Corrientes	10.294	16.701	17.833	19.039	20.962	21.299	22.458	11.009	11.189	11.388	11.571	11.681	12.254	12.456	13.365	20.216	24.616	25.692	28.642	34.659	36.120	38.530
GASTOS CORRIENTES	334.079	439.977	543.111	566.549	608.817	638.555	669.126	691.936	708.819	715.263	722.111	731.233	762.242	807.158	989.622	1.263.146	1.720.775	2.379.866	3.181.763	4.158.313	6.043.438	7.831.587
Remuneraciones	6.049	7.693	8.690	8.544	8.820	9.171	9.584	11.151	12.760	12.678	12.497	12.123	12.048	13.325	16.569	22.562	31.674	41.650	55.331	65.772	93.343	116.184
Otros Gastos de Consumo	69.549	87.909	112.186	121.972	142.221	148.409	138.924	146.240	153.208	154.650	158.563	162.548	188.413	208.346	254.626	310.000	407.212	514.225	714.011	951.234	1.319.767	1.768.832
Rentas de la Propiedad												61	37	10								
Prestaciones de la Seguridad Social	258.481	344.375	422.235	436.033	457.776	480.975	520.618	534.545	542.851	547.935	551.051	556.501	561.744	585.477	718.428	930.546	1.281.754	1.823.788	2.412.239	3.141.227	4.629.366	5.945.686
Otros Gastos Corrientes																						
Transferencias Corrientes															38	135	203	183	80	962	884	
RESULTADO ECONOMICO	-86.297	-57.647	-114.406	-140.219	-154.319	-61.051	-96.194	-128.344	-120.521	-79.438	-85.900	-76.676	-102.949	-114.378	-167.229	-127.713	-71.707	72.063	-75.620	-265.858	-319.895	-523.732
RECURSOS DE CAPITAL																						
GASTOS DE CAPITAL		109	11	53	27	84	165	53	10	124	181	98	184	359	202	470	472	630	628	2.788	2.542	3.473
Inversión Real Directa		109	11	53	27	84	165	53	10	124	181	98	184	359	202	470	472	630	628	2.788	2.542	3.473
Transferencias de Capital																						
Inversión Financiera																						
TOTAL DE RECURSOS	247.782	382.330	428.705	426.330	454.498	577.504	572.932	563.592	588.298	635.825	636.211	654.557	659.293	692.781	822.393	1.135.433	1.649.068	2.451.929	3.106.143	3.892.455	5.723.543	7.307.855
TOTAL DE GASTOS	334.079	440.086	543.122	566.602	608.844	638.639	669.291	691.989	708.829	715.387	722.292	731.331	762.426	807.517	989.824	1.263.616	1.721.247	2.380.496	3.182.391	4.161.101	6.045.980	7.835.059
RDO. FCIERO. ANTES DE CONTRIB.	-86.297	-57.756	-114.417	-140.272	-154.346	-61.135	-96.359	-128.397	-120.531	-79.562	-86.081	-76.774	-103.133	-114.737	-167.431	-128.183	-72.180	71.433	-76.248	-268.646	-322.436	-527.205
CONTRIBUCIONES FIGURATIVAS	90.129	85.519	124.598	132.860	132.120	49.376	96.572	129.236	120.152	83.502	84.384	85.133	112.254	109.066	168.016	126.806	140.429	143.601	192.454	298.013	467.701	661.673
GASTOS FIGURATIVOS															65.939	75.744						
RESULTADO FINANCIERO	3.832	27.763	10.181	-7.412	-22.226	-11.759	213	839	-379	3.940	-1.697	8.359	9.121	-5.671	585	-1.377	68.250	149.095	40.462	29.367	145.264	134.468
FUENTES FINANCIERAS		3.832	31.595	41.775	34.367	12.141	383	597	1.436	1.134	5.073	3.569	9.278	17.430	70.281	106.947	139.988	237.290	469.587	586.738	796.792	1.069.990
APLICACIONES FINANCIERAS												1.304	1.253	545	59.794	105.570	208.238	386.385	510.049	616.105	942.056	1.204.458
CONTR.FIG. P/APLICAC. FINANCIERAS																						
GASTOS FIG. P/ APLICAC. FINANCIERAS																						
FINANCIAMIENTO NETO		3.832	31.595	41.775	34.367	12.141	383	597	1.436	1.134	5.073	2.265	8.025	16.886	10.486	1.377	-68.250	-149.095	-40.462	-29.366	-145.264	-134.468

DIRECCION GENERAL DE PROGRAMACION Y ESTADISTICA HACENDAL

PROVINCIA DE SANTA FE
Institutos de Seguridad Social - Evolución del Resultado

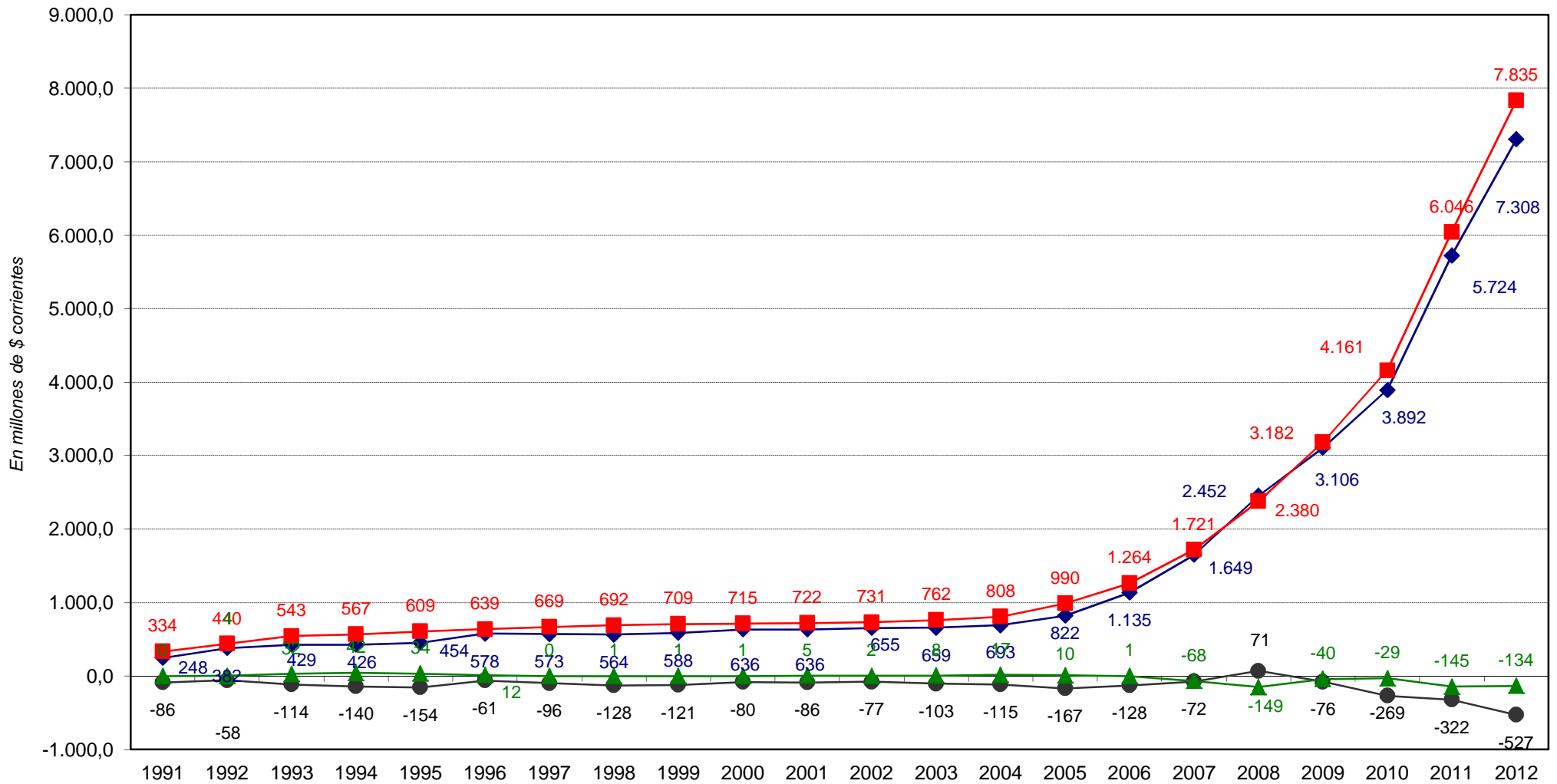

◆ Total de Recursos
 ■ Total de Gastos
 ● Rdo. Financ. sin Contrib.
 ▲ Financiamiento Neto

PROVINCIA DE SANTA FE

Esquema Ahorro-Inversión y Financiamiento de los Institutos de Seguridad Social

En miles de pesos corrientes

CONCEPTOS	1991	1992	1993	1994	1995	1996	1997	1998	1999	2000	2001
RECURSOS CORRIENTES	247.782	382.330	428.705	426.330	454.498	577.504	572.932	563.592	588.298	635.825	636.211
INGRESOS TRIBUTARIOS	5.241	11.023	16.784	16.494	16.096	20.615	20.683	22.661	20.641	20.290	17.768
Sobre los Ingresos											
Ganancias											
Otros											
Sobre el Patrimonio								5.735	5.371	4.994	4.197
Activos											
Inmobiliario											
Patente Unica s/Vehículos								5.735	5.371	4.994	4.197
Bienes Personales											
Otros											
Sobre la Prod.,Consumo y Transac.								16.926	15.270	15.296	13.571
Valor Agregado								16.926	15.270	15.296	13.571
Internos Unificados											
Combustibles Líquidos											
Consumo Energía Eléctrica											
Sellos y Tasas Retrib. de Serv.											
Ingresos Brutos											
Otros											
Otros Tributos de Origen Nacional	4.128	9.560	15.229	14.895	14.544	19.701	20.683				
Otros Tributos de Origen Provincial	1.113	1.463	1.555	1.599	1.552	914					
Régimen de Garantía y Fondos Nac.											
CONTRIBUCION A LA SEGURIDAD SOCIAL	231.270	352.967	390.138	390.797	414.438	532.617	529.791	527.721	555.379	603.280	606.403
INGRESOS NO TRIBUTARIOS	977	1.639	3.950		3.002	2.973		2.201	1.089	867	469
Tasas y Tarifas											
Derechos											
Otros	977	1.639	3.950		3.002	2.973		2.201	1.089	867	469
OTROS INGRESOS CORRIENTES	10.294	16.701	17.833	19.039	20.962	21.299	22.458	11.009	11.189	11.388	11.571
Vta de Bs y Ss/Ingresos de Operac.	10.294	16.701	17.833	19.039	20.962	21.299	22.458	11.009	11.189	11.388	11.571
Rentas de la Propiedad											
Transferencias Corrientes											
GASTOS CORRIENTES	334.079	439.977	543.111	566.549	608.817	638.555	669.126	691.936	708.819	715.263	722.111
REMUNERACIONES	6.049	7.693	8.690	8.544	8.820	9.171	9.584	11.151	12.760	12.678	12.497
OTROS GASTOS DE CONSUMO	69.549	87.909	112.186	121.972	142.221	148.409	138.924	146.240	153.208	154.650	158.563
Bienes de Consumo								377	305	397	390
Servicios No Personales								145.863	152.903	154.253	158.173
Otros	69.549	87.909	112.186	121.972	142.221	148.409	138.924				
RENTAS DE LA PROPIEDAD											
PRESTACIONES DE LA SEG. SOCIAL											
OTROS GASTOS CORRIENTES	258.481	344.375	422.235	436.033	457.776	480.975	520.618	534.545	542.851	547.935	551.051
TRANSFERENCIAS CORRIENTES											
Al Sector Privado											
A Instit.Provinciales y Municipales											
Coparticipación a MMCC											
Otras											
Otras Transferencias											
RESULTADO ECONOMICO	-86.297	-57.647	-114.406	-140.219	-154.319	-61.051	-96.194	-128.344	-120.521	-79.438	-85.900
RECURSOS DE CAPITAL											
PROPIOS											
TRANSFERENCIAS DE CAPITAL											
RECUPERACION DE PRESTAMOS											
GASTOS DE CAPITAL		109	11	53	27	84	165	53	10	124	181
INVERSION REAL DIRECTA		109	11	53	27	84	165	53	10	124	181
Bienes Preexistentes											
Construcciones											
Maquinarias y Equipos		109	11	53	27	84	165	53	10	124	181
Otros											
TRANSFERENCIAS DE CAPITAL											
INVERSION FINANCIERA											
TOTAL DE RECURSOS	247.782	382.330	428.705	426.330	454.498	577.504	572.932	563.592	588.298	635.825	636.211
TOTAL DE GASTOS	334.079	440.086	543.122	566.602	608.844	638.639	669.291	691.989	708.829	715.387	722.292
RESULT. FINANC. ANTES DE CONTRIBUC.	-86.297	-57.756	-114.417	-140.272	-154.346	-61.135	-96.359	-128.397	-120.531	-79.562	-86.081
CONTRIBUCIONES FIGURATIVAS	90.129	85.519	124.598	132.860	132.120	49.376	96.572	129.236	120.152	83.502	84.384
GASTOS FIGURATIVOS											
RESULTADO FINANCIERO	3.832	27.763	10.181	-7.412	-22.226	-11.759	213	839	-379	3.940	-1.697
FUENTES FINANCIERAS		3.832	31.595	41.775	34.367	12.141	383	597	1.436	1.134	5.073
DISMINUCION DE LA INVERSION FCIERA.		3.832	31.595	41.775	34.363	12.141	383	597	1.436	1.134	5.073
ENDEUD. PUBLICO E INCREM.PASIVO					4						
INCREMENTO DEL PATRIMONIO											
APLICACIONES FINANCIERAS											
INVERSION FINANCIERA											
AMORT.DEUDA Y DISM. DE PASIVOS											
CONTR.FIG. P/APLICAC. FINANCIERAS											
GASTOS FIG. P/ APLICAC. FINANCIERAS											
FINANCIAMIENTO NETO		3.832	31.595	41.775	34.367	12.141	383	597	1.436	1.134	5.073

PROVINCIA DE SANTA FE

Esquema Ahorro-Inversión y Financiamiento de los Institutos de Seguridad Social

En miles de pesos corrientes

CONCEPTOS	2002	2003	2004	2005	2006	2007	2008	2009	2010	2011	2012
RECURSOS CORRIENTES	654.557	659.293	692.781	822.393	1.135.433	1.649.068	2.451.929	3.106.143	3.892.455	5.723.543	7.307.855
INGRESOS TRIBUTARIOS	20.484	32.025	41.580	44.412	54.427	71.544	93.027	104.123	136.715	172.271	216.873
Sobre los Ingresos											
Ganancias											
Otros											
Sobre el Patrimonio	4.978	13.134	12.939	14.140	16.125	19.340	26.258	31.425	40.722	45.794	56.475
Activos											
Inmobiliario											
Patente Unica s/Vehículos											
Bienes Personales	4.978	13.134	12.939	14.140	16.125	19.340	26.258	31.425	40.722	45.794	56.475
Otros											
Sobre la Prod.,Consumo y Transac.	15.506	18.891	24.871	30.272	38.302	52.204	66.770	72.698	95.993	126.477	160.398
Valor Agregado	15.506	18.891	24.871	30.272	38.302	52.204	66.770	72.698	95.993	126.477	160.398
Internos Unificados											
Combustibles Líquidos											
Consumo Energía Eléctrica											
Sellos y Tasas Retrib. de Serv.											
Ingresos Brutos											
Otros											
Otros Tributos de Origen Nacional			3.770								
Otros Tributos de Origen Provincial											
Régimen de Garantía y Fondos Nac.											
CONTRIBUCION A LA SEGURIDAD SOCIAL	614.926	613.708	638.393	763.564	1.059.152	1.551.753	2.331.640	2.970.923	3.718.845	5.511.506	7.045.750
INGRESOS NO TRIBUTARIOS	7.466	1.306	352	1.052	1.638	1.155	1.569	2.455	2.237	3.646	6.701
Tasas y Tarifas											
Derechos											
Otros	7.466	1.306	352	1.052	1.638	1.155	1.569	2.455	2.237	3.646	6.701
OTROS INGRESOS CORRIENTES	11.681	12.254	12.456	13.365	20.216	24.616	25.692	28.642	34.659	36.120	38.530
Vta de Bs y Ss/Ingresos de Operac.	11.600	12.220	12.446	13.348	20.118	24.386	25.458	28.368	31.544	35.691	37.983
Rentas de la Propiedad	81	34	10	17	98	230	234	273	3.114	429	548
Transferencias Corrientes											
GASTOS CORRIENTES	731.233	762.242	807.158	989.622	1.263.146	1.720.775	2.379.866	3.181.763	4.158.313	6.043.438	7.831.587
REMUNERACIONES	12.123	12.048	13.325	16.569	22.562	31.674	41.650	55.331	65.772	93.343	116.184
OTROS GASTOS DE CONSUMO	162.548	188.413	208.346	254.626	310.000	407.212	514.225	714.011	951.234	1.319.767	1.768.832
Bienes de Consumo	501	449	529	557	722	714	797	1.085	1.421	1.661	
Servicios No Personales	162.047	187.964	207.818	254.098	309.278	406.498	513.428	712.926	949.813	1.318.106	
Otros				-29							
RENTAS DE LA PROPIEDAD	61	37	10								
PRESTACIONES DE LA SEG. SOCIAL	556.501	561.744	585.477	718.428	930.546	1.281.754	1.823.788	2.412.239	3.141.227	4.629.366	5.945.686
OTROS GASTOS CORRIENTES											
TRANSFERENCIAS CORRIENTES											
Al Sector Privado					38	135	203	183	80	962	884
A Instit.Provinciales y Municipales					38	135	203	183		962	884
Coparticipación a MMCC											
Otras											
Otras Transferencias											
RESULTADO ECONOMICO	-76.676	-102.949	-114.378	-167.229	-127.713	-71.707	72.063	-75.620	-265.858	-319.895	-523.732
RECURSOS DE CAPITAL											
PROPIOS											
TRANSFERENCIAS DE CAPITAL											
RECUPERACION DE PRESTAMOS											
GASTOS DE CAPITAL	98	184	359	202	470	472	630	628	2.788	2.542	3.473
INVERSION REAL DIRECTA	98	184	359	202	470	472	630	628	2.788	2.542	3.473
Bienes Preexistentes											
Construcciones			29	19		64	3				1.877
Maquinarias y Equipos	98	184	330	154	467	408	624	602	2.677	623	989
Otros				29	3		3	26	111	1.919	607
TRANSFERENCIAS DE CAPITAL											
INVERSION FINANCIERA											
TOTAL DE RECURSOS	654.557	659.293	692.781	822.393	1.135.433	1.649.068	2.451.929	3.106.143	3.892.455	5.723.543	7.307.855
TOTAL DE GASTOS	731.331	762.426	807.517	989.824	1.263.616	1.721.247	2.380.496	3.182.391	4.161.101	6.045.980	7.835.059
RESULT. FINANC. ANTES DE CONTRIBUC.	-76.774	-103.133	-114.737	-167.431	-128.183	-72.180	71.433	-76.248	-268.646	-322.436	-527.205
CONTRIBUCIONES FIGURATIVAS	85.133	112.254	109.066	168.016	126.806	140.429	143.601	192.454	298.013	467.701	661.673
GASTOS FIGURATIVOS							65.939	75.744			
RESULTADO FINANCIERO	8.359	9.121	-5.671	585	-1.377	68.250	149.095	40.462	29.367	145.264	134.468
FUENTES FINANCIERAS	3.569	9.278	17.430	70.281	106.947	139.988	237.290	469.587	586.738	796.792	1.069.990
DISMINUCION DE LA INVERSION FCIERA.	3.569	9.278	17.430	11.518	13.785	9.948	47.878	228.997	269.872	336.226	482.286
ENDEUD. PUBLICO E INCREM.PASIVO				58.762	93.162	130.040	189.412	240.590	316.867	460.566	587.704
INCREMENTO DEL PATRIMONIO											
APLICACIONES FINANCIERAS	1.304	1.253	545	59.794	105.570	208.238	386.385	510.049	616.105	942.056	1.204.458
INVERSION FINANCIERA	877	801	144	59.792	104.844	208.226	386.385	510.049	616.105	942.056	1.204.458
AMORT.DEUDA Y DISM. DE PASIVOS	427	452	401	2	726	12					
CONTR.FIG. P/APLICAC. FINANCIERAS											
GASTOS FIG. P/ APLICAC. FINANCIERAS											
FINANCIAMIENTO NETO	2.265	8.025	16.886	10.486	1.377	-68.250	-149.095	-40.462	-29.366	-145.264	-134.468

PROVINCIA DE SANTA FE

Esquema Ahorro-Inversión y Financiamiento de los Institutos de Seguridad Social
En miles de pesos constantes de diciembre de 2012

CONCEPTOS	1991	1992	1993	1994	1995	1996	1997	1998	1999	2000	2001
RECURSOS CORRIENTES	1.346.001	1.803.033	1.899.473	1.801.565	1.850.656	2.326.776	2.315.159	2.344.230	2.454.546	2.630.875	2.726.127
INGRESOS TRIBUTARIOS	28.470	51.983	74.365	69.700	65.541	83.058	83.578	94.257	86.120	83.955	76.135
Sobre los Ingresos											
Ganancias											
Otros											
Sobre el Patrimonio								23.854	22.409	20.664	17.984
Activos											
Inmobiliario											
Patente Unica s/Vehículos											
Bienes Personales								23.854	22.409	20.664	17.984
Otros											
Sobre la Prod.,Consumo y Transac.								70.403	63.711	63.291	58.151
Valor Agregado								70.403	63.711	63.291	58.151
Internos Unificados											
Combustibles Líquidos											
Consumo Energía Eléctrica											
Sellos y Tasas Retrib. de Serv.											
Ingresos Brutos											
Otros											
Otros Tributos de Origen Nacional	22.424	45.084	67.475	62.943	59.221	79.376	83.578				
Otros Tributos de Origen Provincial	6.046	6.899	6.890	6.757	6.320	3.683					
Régimen de Garantía y Fondos Nac.											
CONTRIBUCION A LA SEGURIDAD SOCIAL	1.256.305	1.664.559	1.728.593	1.651.411	1.687.537	2.145.925	2.140.831	2.195.026	2.317.199	2.496.212	2.598.402
INGRESOS NO TRIBUTARIOS	5.307	7.729	17.501		12.224	11.978		9.155	4.544	3.587	2.010
Tasas y Tarifas											
Derechos											
Otros	5.307	7.729	17.501		12.224	11.978		9.155	4.544	3.587	2.010
OTROS INGRESOS CORRIENTES	55.919	78.760	79.013	80.454	85.354	85.814	90.750	45.791	46.684	47.121	49.581
Vta de Bs y Ss/Ingresos de Operac.	55.919	78.760	79.013	80.454	85.354	85.814	90.750	45.791	46.684	47.121	49.581
Rentas de la Propiedad											
Transferencias Corrientes											
GASTOS CORRIENTES	1.814.784	2.074.890	2.406.374	2.394.096	2.479.022	2.572.752	2.703.869	2.878.070	2.957.394	2.959.568	3.094.204
REMUNERACIONES	32.859	36.279	38.503	36.105	35.914	36.950	38.728	46.382	53.238	52.458	53.549
OTROS GASTOS DE CONSUMO	377.804	414.571	497.065	515.423	579.105	597.943	561.378	608.277	639.227	639.901	679.433
Bienes de Consumo								1.568	1.273	1.643	1.671
Servicios No Personales								606.709	637.955	638.258	677.762
Otros	377.804	414.571	497.065	515.423	579.105	597.943	561.378				
RENTAS DE LA PROPIEDAD											
PRESTACIONES DE LA SEG. SOCIAL	1.404.120	1.624.040	1.870.806	1.842.567	1.864.003	1.937.859	2.103.764	2.223.410	2.264.929	2.267.209	2.361.222
OTROS GASTOS CORRIENTES											
TRANSFERENCIAS CORRIENTES											
Al Sector Privado											
A Instit.Provinciales y Municipales											
Coparticipación a MMCC											
Otras											
Otras Transferencias											
RESULTADO ECONOMICO	-468.783	-271.858	-506.901	-592.531	-628.367	-245.976	-388.710	-533.840	-502.848	-328.693	-368.077
RECURSOS DE CAPITAL											
PROPIOS											
TRANSFERENCIAS DE CAPITAL											
RECUPERACION DE PRESTAMOS											
GASTOS DE CAPITAL		514	49	224	110	338	667	220	42	513	776
INVERSION REAL DIRECTA		514	49	224	110	338	667	220	42	513	776
Bienes Preexistentes											
Construcciones											
Maquinarias y Equipos		514	49	224	110	338	667	220	42	513	776
Otros											
TRANSFERENCIAS DE CAPITAL											
INVERSION FINANCIERA											
TOTAL DE RECURSOS	1.346.001	1.803.033	1.899.473	1.801.565	1.850.656	2.326.776	2.315.159	2.344.230	2.454.546	2.630.875	2.726.127
TOTAL DE GASTOS	1.814.784	2.075.405	2.406.423	2.394.320	2.479.132	2.573.090	2.704.536	2.878.290	2.957.436	2.960.081	3.094.979
RESULT. FINANC. ANTES DE CONTRIBUC.	-468.783	-272.372	-506.950	-592.755	-628.477	-246.314	-389.377	-534.060	-502.890	-329.206	-368.852
CONTRIBUCIONES FIGURATIVAS	489.599	403.300	552.059	561.433	537.975	198.937	390.237	537.550	501.308	345.509	361.581
GASTOS FIGURATIVOS											
RESULTADO FINANCIERO	20.816	130.928	45.109	-31.321	-90.501	-47.377	861	3.490	-1.581	16.303	-7.272
FUENTES FINANCIERAS		18.071	139.989	176.531	139.938	48.916	1.548	2.483	5.991	4.692	21.738
DISMINUCION DE LA INVERSION FCIERA.		18.071	139.989	176.531	139.922	48.916	1.548	2.483	5.991	4.692	21.738
ENDEUD. PUBLICO E INCREM.PASIVO					16						
INCREMENTO DEL PATRIMONIO											
APLICACIONES FINANCIERAS											
INVERSION FINANCIERA											
AMORT.DEUDA Y DISM. DE PASIVOS											
CONTR.FIG. P/APLICAC. FINANCIERAS											
GASTOS FIG. P/APLICAC. FINANCIERAS											
FINANCIAMIENTO NETO		18.071	139.989	176.531	139.938	48.916	1.548	2.483	5.991	4.692	21.738

NOTA: Cifras actualizadas a diciembre de 2012 mediante la utilización del Índice de Precios Mixtos (50% I.P.C.-50% I.P.M.)

DIRECCION GENERAL DE PROGRAMACION Y ESTADISTICA HACENDAL

PROVINCIA DE SANTA FE

Esquema Ahorro-Inversión y Financiamiento de los Institutos de Seguridad Social

En miles de pesos constantes de diciembre de 2012

CONCEPTOS	2002	2003	2004	2005	2006	2007	2008	2009	2010	2011	2012
RECURSOS CORRIENTES	1.832.989	1.591.377	1.580.150	1.718.255	2.143.838	2.845.427	3.820.129	4.540.773	5.067.034	6.705.635	7.692.346
INGRESOS TRIBUTARIOS	57.362	77.301	94.839	92.793	102.765	123.447	144.938	152.214	177.970	201.831	228.283
Sobre los Ingresos											
Ganancias											
Otros											
Sobre el Patrimonio	13.940	31.702	29.512	29.544	30.446	33.371	40.910	45.939	53.011	53.652	59.447
Activos											
Inmobiliario											
Patente Unica s/Vehiculos											
Bienes Personales	13.940	31.702	29.512	29.544	30.446	33.371	40.910	45.939	53.011	53.652	59.447
Otros											
Sobre la Prod.,Consumo y Transac.	43.422	45.598	56.728	63.249	72.319	90.076	104.028	106.274	124.959	148.179	168.837
Valor Agregado	43.422	45.598	56.728	63.249	72.319	90.076	104.028	106.274	124.959	148.179	168.837
Internos Unificados											
Combustibles Líquidos											
Consumo Energía Eléctrica											
Sellos y Tasas Retrib. de Serv.											
Ingresos Brutos											
Otros											
Otros Tributos de Origen Nacional			8.599								
Otros Tributos de Origen Provincial											
Régimen de Garantía y Fondos Nac.											
CONTRIBUCION A LA SEGURIDAD SOCIAL	1.722.008	1.481.345	1.456.097	1.595.341	1.999.810	2.677.513	3.632.718	4.343.100	4.841.035	6.457.215	7.416.452
INGRESOS NO TRIBUTARIOS	20.907	3.152	803	2.198	3.093	1.993	2.444	3.589	2.912	4.272	7.054
Tasas y Tarifas											
Derechos											
Otros	20.907	3.152	803	2.198	3.093	1.993	2.444	3.589	2.912	4.272	7.054
OTROS INGRESOS CORRIENTES	32.711	29.578	28.411	27.924	38.170	42.473	40.029	41.870	45.117	42.318	40.558
Vta de Bs y Ss/Ingresos de Operac.	32.484	29.496	28.388	27.888	37.985	42.077	39.664	41.471	41.063	41.816	39.981
Rentas de la Propiedad	227	82	23	36	185	397	365	400	4.054	502	577
Transferencias Corrientes											
GASTOS CORRIENTES	2.047.708	1.839.871	1.841.031	2.067.652	2.384.976	2.969.156	3.707.855	4.651.320	5.413.116	7.080.420	8.243.634
REMUNERACIONES	33.949	29.081	30.393	34.618	42.600	54.652	64.891	80.886	85.620	109.360	122.297
OTROS GASTOS DE CONSUMO	455.191	454.784	475.212	531.998	585.318	702.635	801.168	1.043.791	1.238.276	1.546.223	1.861.896
Bienes de Consumo	1.403	1.084	1.205	1.163	1.363	1.232	1.242	1.586	1.849	1.946	
Servicios No Personales	453.788	453.700	474.007	530.895	583.956	701.403	799.926	1.042.204	1.236.427	1.544.277	
Otros				-60							
RENTAS DE LA PROPIEDAD	171	89	23								
PRESTACIONES DE LA SEG. SOCIAL	1.558.398	1.355.916	1.335.403	1.501.036	1.756.986	2.211.636	2.841.479	3.526.376	4.089.116	5.423.709	6.258.510
OTROS GASTOS CORRIENTES											
TRANSFERENCIAS CORRIENTES						72	233	317	267	104	1.127
Al Sector Privado						72	233	317	267		931
A Instit.Provinciales y Municipales										1.127	
Coparticipación a MMCC											
Otras											
Otras Transferencias											
RESULTADO ECONOMICO	-214.720	-248.494	-260.881	-349.397	-241.138	-123.730	112.274	-110.547	-346.083	-374.785	-551.287
RECURSOS DE CAPITAL											
PROPIOS											
TRANSFERENCIAS DE CAPITAL											
RECUPERACION DE PRESTAMOS											
GASTOS DE CAPITAL	274	445	819	423	887	814	981	918	3.629	2.978	3.655
INVERSION REAL DIRECTA	274	445	819	423	887	814	981	918	3.629	2.978	3.655
Bienes Preexistentes											
Construcciones			66	39		110	4				1.976
Maquinarias y Equipos	274	445	753	323	883	704	972	880	3.485	730	1.041
Otros				60	5		5	38	144	2.248	639
TRANSFERENCIAS DE CAPITAL											
INVERSION FINANCIERA											
TOTAL DE RECURSOS	1.832.989	1.591.377	1.580.150	1.718.255	2.143.838	2.845.427	3.820.129	4.540.773	5.067.034	6.705.635	7.692.346
TOTAL DE GASTOS	2.047.983	1.840.316	1.841.850	2.068.074	2.385.863	2.969.971	3.708.836	4.652.238	5.416.746	7.083.398	8.247.289
RESULT. FINANC. ANTES DE CONTRIBUC.	-214.994	-248.939	-261.700	-349.820	-242.025	-124.544	111.293	-111.465	-349.712	-377.763	-554.943
CONTRIBUCIONES FIGURATIVAS	238.402	270.954	248.767	351.042	239.425	242.307	223.732	281.343	387.940	547.952	696.486
GASTOS FIGURATIVOS							102.733	110.728			
RESULTADO FINANCIERO	23.408	22.015	-12.934	1.222	-2.600	117.763	232.292	59.150	38.228	170.190	141.543
FUENTES FINANCIERAS	9.994	22.395	39.756	146.840	201.929	241.546	369.700	686.475	763.791	933.512	1.126.286
DISMINUCION DE LA INVERSION FCIERA.	9.994	22.395	39.756	24.065	26.027	17.166	74.594	334.764	351.308	393.919	507.661
ENDEUD. PUBLICO E INCREM.PASIVO				122.774	175.902	224.380	295.106	351.710	412.483	539.593	618.626
INCREMENTO DEL PATRIMONIO											
3.652	3.024	1.242	124.931	199.329	359.309	601.991	745.624	802.019	1.103.702	1.267.829	
APLICACIONES FINANCIERAS	2.456	1.933	328	124.926	197.958	359.289	601.991	745.624	802.019	1.103.702	1.267.829
INVERSION FINANCIERA	1.196	1.091	913	4	1.371	20					
AMORT.DEUDA Y DISM. DE PASIVOS											
CONTR.FIG. P/APLICAC. FINANCIERAS											
GASTOS FIG. P/ APLICAC. FINANCIERAS											
FINANCIAMIENTO NETO	6.343	19.370	38.514	21.909	2.600	-117.763	-232.291	-59.150	-38.228	-170.190	-141.543

NOTA: Cifras actualizadas a diciembre de 2012 mediante la utilización del Índice de Precios Mixtos (50% I.P.C.-50% I.P.M.)

DIRECCION GENERAL DE PROGRAMACION Y ESTADISTICA HACENDAL

PROVINCIA DE SANTA FE
RECURSOS DE LOS INSTITUTOS DE SEGURIDAD SOCIAL
 En miles de pesos corrientes

RUBROS	1991	1992	1993	1994	1995	1996	1997	1998	1999	2000	2001	2002	2003	2004	2005	2006	2007	2008	2009	2010	2011	2012
RECURSOS CORRIENTES	247.782	382.330	428.705	426.330	454.498	577.504	572.932	563.592	588.298	635.825	636.211	654.557	659.293	692.781	822.393	1.135.433	1.649.068	2.451.929	3.106.143	3.892.455	5.723.543	7.307.855
INGRESOS TRIBUTARIOS	5.241	11.023	16.784	16.494	16.096	20.615	20.683	22.661	20.641	20.290	17.768	20.484	32.025	41.580	44.412	54.427	71.544	93.027	104.123	136.715	172.271	216.873
De Jurisdicción Provincial	1.113	1.463	1.555	1.599	1.552	914																
Inmobiliario																						
Patente Unica s/Vehículo																						
Sellos y Tasas Retrib. de Serv.																						
Ingresos Brutos																						
Otros Tributos de Origen Provincial	1.113	1.463	1.555	1.599	1.552	914																
De Jurisdicción Nacional	4.128	9.560	15.229	14.895	14.544	19.701	20.683	22.661	20.641	20.290	17.768	20.484	32.025	41.580	44.412	54.427	71.544	93.027	104.123	136.715	172.271	216.873
Ganancias																						
Activos																						
Bienes Personales								5.735	5.371	4.994	4.197	4.978	13.134	12.939	14.140	16.125	19.340	26.258	31.425	40.722	45.794	56.475
Valor Agregado								16.926	15.270	15.296	13.571	15.506	18.891	24.871	30.272	38.302	52.204	66.770	72.698	95.993	126.477	160.398
Internos Unificados																						
Combustibles Líquidos																						
Consumo Energía Eléctrica																						
Otros Tributos de Origen Nacional	4.128	9.560	15.229	14.895	14.544	19.701	20.683							3.770								
Rég. de Garantía y Fondos Nac.																						
Otros																						
CONTRIBUCIONES SEG. SOCIAL	231.270	352.967	390.138	390.797	414.438	532.617	529.791	527.721	555.379	603.280	606.403	614.926	613.708	638.393	763.564	1.059.152	1.551.753	2.331.640	2.970.923	3.718.845	5.511.506	7.045.750
INGRESOS NO TRIBUTARIOS	977	1.639	3.950	3.002	2.973	2.201	1.089	867	469	7.466	1.306	352	1.052	1.638	1.155	1.569	2.455	2.237	3.646	6.701		
OTROS INGRESOS CORRIENTES	10.294	16.701	17.833	19.039	20.962	21.299	22.458	11.009	11.189	11.388	11.571	11.681	12.254	12.456	13.365	20.216	24.616	25.692	28.642	34.659	36.120	38.530
RECURSOS DE CAPITAL																						
CONTRIBUCIONES FIGURATIVAS	90.129	85.519	124.598	132.860	132.120	49.376	96.572	129.236	120.152	83.502	84.384	85.133	112.254	109.066	168.016	126.806	140.429	143.601	192.454	298.013	467.701	661.673
FUENTES FINANCIERAS		3.832	31.595	41.775	34.367	12.141	383	597	1.436	1.134	5.073	3.569	9.278	17.430	70.281	106.947	139.988	237.290	469.587	586.738	796.792	1.069.990
CONTR.FIG. P/APLICAC. FINANCIERAS																						
TOTAL GENERAL DE RECURSOS	337.911	471.681	584.898	600.965	620.985	639.021	669.887	693.425	709.886	720.461	725.668	743.259	780.825	819.277	1.060.690	1.369.186	1.929.485	2.832.820	3.768.184	4.777.206	6.988.036	9.039.518

DIRECCION GENERAL DE PROGRAMACION Y ESTADISTICA HACENDAL

PROVINCIA DE SANTA FE

GASTOS DE LOS INSTITUTOS DE SEGURIDAD SOCIAL

En miles de pesos corrientes

PARTIDAS	1991	1992	1993	1994	1995	1996	1997	1998	1999	2000	2001	2002	2003	2004	2005	2006	2007	2008	2009	2010	2011	2012
GASTOS CORRIENTES	334.079	439.977	543.111	566.549	608.817	638.555	669.126	691.936	708.819	715.263	722.111	731.233	762.242	807.158	989.622	1.263.146	1.720.775	2.379.866	3.181.763	4.158.233	6.043.438	7.831.587
REMUNERACIONES	6.049	7.693	8.690	8.544	8.820	9.171	9.584	11.151	12.760	12.678	12.497	12.123	12.048	13.325	16.569	22.562	31.674	41.650	55.331	65.772	93.343	116.184
OTROS GASTOS DE CONSUMO	69.549	87.909	112.186	121.972	142.221	148.409	138.924	146.240	153.208	154.650	158.563	162.548	188.413	208.346	254.626	310.000	407.212	514.225	714.011	951.234	1.319.767	1.768.832
RENTAS DE LA PROPIEDAD												61	37	10								
PRESTACIONES A LA SEG. SOCIAL	258.481	344.375	422.235	436.033	457.776	480.975	520.618	534.545	542.851	547.935	551.051	556.501	561.744	585.477	718.428	930.546	1.281.754	1.823.788	2.412.239	3.141.227	4.629.366	5.945.686
OTROS GASTOS CORRIENTES																						
TRANSFERENCIAS CORRIENTES																						
Coparticipación a MMCC																38	135	203	183		962	884
Resto																38	135	203	183		962	884
GASTOS DE CAPITAL		109	11	53	27	84	165	53	10	124	181	98	184	359	202	470	472	630	628	2.788	2.542	3.473
INVERSION REAL DIRECTA		109	11	53	27	84	165	53	10	124	181	98	184	359	202	470	472	630	628	2.788	2.542	3.473
Bienes Preexistentes																						
Construcciones														29	19		64	3				1.877
Maquinarias y Equipos		109	11	53	27	84	165	53	10	124	181	98	184	330	154	467	408	624	602	2.677	623	989
Otros															29	3		3	26	111	1.919	607
TRANSFERENCIAS DE CAPITAL																						
INVERSION FINANCIERA																						
GASTOS FIGURATIVOS																		65.939	75.744			
APLICACIONES FINANCIERAS												1.304	1.253	545	59.794	105.570	208.238	386.385	510.049	616.105	942.056	1.204.458
GASTOS FIG. P/ APLICAC. FINANCIERAS																						
TOTAL GENERAL DE GASTOS	334.079	440.086	543.122	566.602	608.844	638.639	669.291	691.989	708.829	715.387	722.292	732.635	763.679	808.062	1.049.619	1.369.186	1.929.485	2.832.820	3.768.184	4.777.126	6.988.036	9.039.518

DIRECCION GENERAL DE PROGRAMACION Y ESTADISTICA HACENDAL

PROVINCIA DE SANTA FE

Total de Gastos según la clasificación por Finalidad/Función de los INSTITUTOS DE SEGURIDAD SOCIAL

En miles de pesos corrientes

CONCEPTOS	1991	1992	1993	1994	1995	1996	1997	1998	1999	2000	2001	2002	2003	2004	2005	2006	2007	2008	2009	2010	2011	2012
1 - ADMINISTRACION GUBERNAMENTAL																						
10 - Legislativa																						
20 - Judicial																						
30 - Dirección Superior Ejecutiva																						
50 - Relaciones Interiores																						
60 - Administración Fiscal																						
70 - Control de la Gestión Pública																						
80 - Información y Estadística Básica																						
2 - SERVICIOS DE SEGURIDAD																						
10 - Seguridad Interior																						
20 - Sistema Penal																						
3 - SERVICIOS SOCIALES	334.079	440.087	543.122	566.602	608.844	638.638	669.291	691.989	708.829	715.387	722.292	732.635	762.390	807.507	989.824	1.263.122	1.721.247	2.380.470	3.182.391	4.161.102	6.044.417	7.834.962
10 - Salud																						
20 - Promoción y Asistencia Social																						
30 - Seguridad Social	334.079	440.087	543.122	566.602	608.844	638.638	669.291	691.989	708.829	715.387	722.292	732.635	762.390	807.507	989.824	1.263.122	1.721.247	2.380.470	3.182.391	4.161.102	6.044.417	7.834.962
41 - Educación Elemental																						
42 - Educación Media y Técnica																						
43 - Educación Superior y Universitaria																						
44 - Cultura																						
45 - Deporte y Recreación																						
46 - Administración de la Educación																						
50 - Ciencia y Técnica																						
60 - Trabajo																						
70 - Vivienda y Urbanismo																						
80 - Agua Potable y Alcantarillada																						
90 - Otros Servicios Urbanos																						
4 - SERVICIOS ECONOMICOS																						
10 - Energía, Combustible y Minería																						
20 - Comunicaciones																						
30 - Transporte																						
40 - Ecología y Medio Ambiente																						
50 - Agricultura																						
60 - Industria																						
70 - Comercio, Turismo y Otros Servicios																						
80 - Seguro y Finanzas																						
5 - DEUDA PUBLICA													37	10	296	494		26				1.562
9 - NO CLASIFICADO													1.253	545								
TOTAL GENERAL	334.079	440.087	543.122	566.602	608.844	638.638	669.291	691.989	708.829	715.387	722.292	732.635	763.680	808.062	990.120	1.264.447	1.721.397	2.446.603	3.258.159	4.161.138	6.046.295	7.835.207

NOTA: Institutos de Seguridad Social comprende: Caja de Jubilaciones y Pensiones de la Provincia e Instituto Autárquico Provincial de Obra Social.

FUENTES: Cuentas Generales del Ejercicio de cada año.

DIRECCION GENERAL DE PROGRAMACION Y ESTADISTICA HACENDAL

Evolución del Resultado Financiero

de la

***CAJA DE JUBILACIONES Y
PENSIONES DE LA PROVINCIA***

Período: 1991-2012

PROVINCIA DE SANTA FE

Esquema Ahorro-Inversión y Financiamiento de la CAJA DE JUBILACIONES Y PENSIONES DE LA PROVINCIA

En miles de pesos corrientes

CONCEPTOS	1991	1992	1993	1994	1995	1996	1997	1998	1999	2000	2001	2002	2003	2004	2005	2006	2007	2008	2009	2010	2011	2012
RECURSOS CORRIENTES	170.271	261.495	301.116	306.474	328.781	434.845	427.591	409.556	432.776	470.501	474.239	480.138	467.810	500.390	597.895	833.241	1.194.004	1.797.979	2.248.191	2.868.974	4.203.348	5.332.160
Ingresos Tributarios	5.241	11.023	16.784	16.494	16.096	20.615	20.683	22.661	20.641	20.290	17.768	20.484	32.025	41.580	44.412	54.427	71.544	93.027	104.123	136.715	172.271	216.873
Contribuciones Seguridad Social	164.053	248.833	280.382	289.980	309.683	411.257	406.908	386.895	412.135	450.211	456.471	459.654	435.785	458.810	553.193	777.763	1.121.762	1.703.798	2.142.749	2.728.225	4.028.697	5.111.969
Ingresos No Tributarios	977	1.639	3.950		3.002	2.973									289	969	481	930	1.046	929	1.953	2.770
Otros Ingresos Corrientes															82	217	223	273		3.105	427	547
GASTOS CORRIENTES	260.400	347.014	425.714	439.334	460.900	484.207	524.086	538.743	549.414	553.959	558.581	563.702	569.647	592.939	727.139	942.391	1.296.277	1.843.116	2.436.248	3.169.701	4.670.554	5.994.513
Remuneraciones	1.571	2.230	2.875	2.611	2.469	2.629	2.639	3.247	4.537	4.662	4.336	4.120	4.007	4.221	5.238	7.596	10.258	13.975	18.123	21.389	30.147	37.130
Otros Gastos de Consumo	348	409	604	690	655	603	829	951	2.026	1.362	3.194	3.081	3.896	3.241	3.473	4.249	4.265	5.353	5.886	7.085	10.970	11.616
Rentas de la Propiedad																						
Prestaciones de la Seguridad Social	258.481	344.375	422.235	436.033	457.776	480.975	520.618	534.545	542.851	547.935	551.051	556.501	561.744	585.477	718.428	930.546	1.281.754	1.823.788	2.412.239	3.141.227	4.629.366	5.945.686
Otros Gastos Corrientes																						
Transferencias Corrientes																					72	81
RESULTADO ECONOMICO	-90.129	-85.519	-124.598	-132.860	-132.119	-49.362	-96.495	-129.187	-116.638	-83.458	-84.342	-83.564	-101.837	-92.549	-129.245	-109.150	-102.273	-45.137	-188.057	-300.727	-467.207	-662.353
RECURSOS DE CAPITAL																						
GASTOS DE CAPITAL																						
Inversión Real Directa					5	14	77	49	1	44	42		100	263	141	214	207	207	217	156	449	110
Transferencias de Capital					5	14	77	49	1	44	42		100	263	141	214	207	207	217	156	449	110
Inversión Financiera																						
TOTAL DE RECURSOS	170.271	261.495	301.116	306.474	328.781	434.845	427.591	409.556	432.776	470.501	474.239	480.138	467.810	500.390	597.895	833.241	1.194.004	1.797.979	2.248.191	2.868.974	4.203.348	5.332.160
TOTAL DE GASTOS	260.400	347.014	425.714	439.334	460.905	484.221	524.163	538.792	549.415	554.003	558.623	563.702	569.747	593.202	727.280	942.605	1.296.483	1.843.323	2.436.465	3.169.857	4.671.003	5.994.623
RDO. FCIERO. ANTES DE CONTRIB.	-90.129	-85.519	-124.598	-132.860	-132.124	-49.376	-96.572	-129.236	-116.639	-83.502	-84.384	-83.564	-101.937	-92.812	-129.386	-109.364	-102.480	-45.344	-188.274	-300.883	-467.655	-662.463
CONTRIBUCIONES FIGURATIVAS	90.129	85.519	124.598	132.860	132.120	49.376	96.572	129.236	116.562	83.502	84.384	85.133	101.955	97.391	125.524	116.806	140.429	143.601	192.454	298.013	467.701	661.673
GASTOS FIGURATIVOS																		65.939	75.744			
RESULTADO FINANCIERO					-4				-77			1.569	18	4.579	-3.861	7.442	37.949	32.318	-71.564	-2.870	45	-790
FUENTES FINANCIERAS					4									18	63.360	77.672	115.382	207.666	282.171	298.264	441.425	550.579
APLICACIONES FINANCIERAS															59.498	85.114	153.332	239.985	210.606	295.394	441.470	549.788
CONTR.FIG. P/APLICAC. FINANCIERAS																						
GASTOS FIG. P/ APLICAC. FINANCIERAS																						
FINANCIAMIENTO NETO					4									18	3.861	-7.442	-37.949	-32.318	71.565	2.870	-45	790

FUENTES: Cuentas Generales del Ejercicio.

DIRECCION GENERAL DE PROGRAMACION Y ESTADISTICA HACENDAL

PROVINCIA DE SANTA FE

Caja de Jubilaciones y Pensiones de la Provincia - Evolución del Resultado

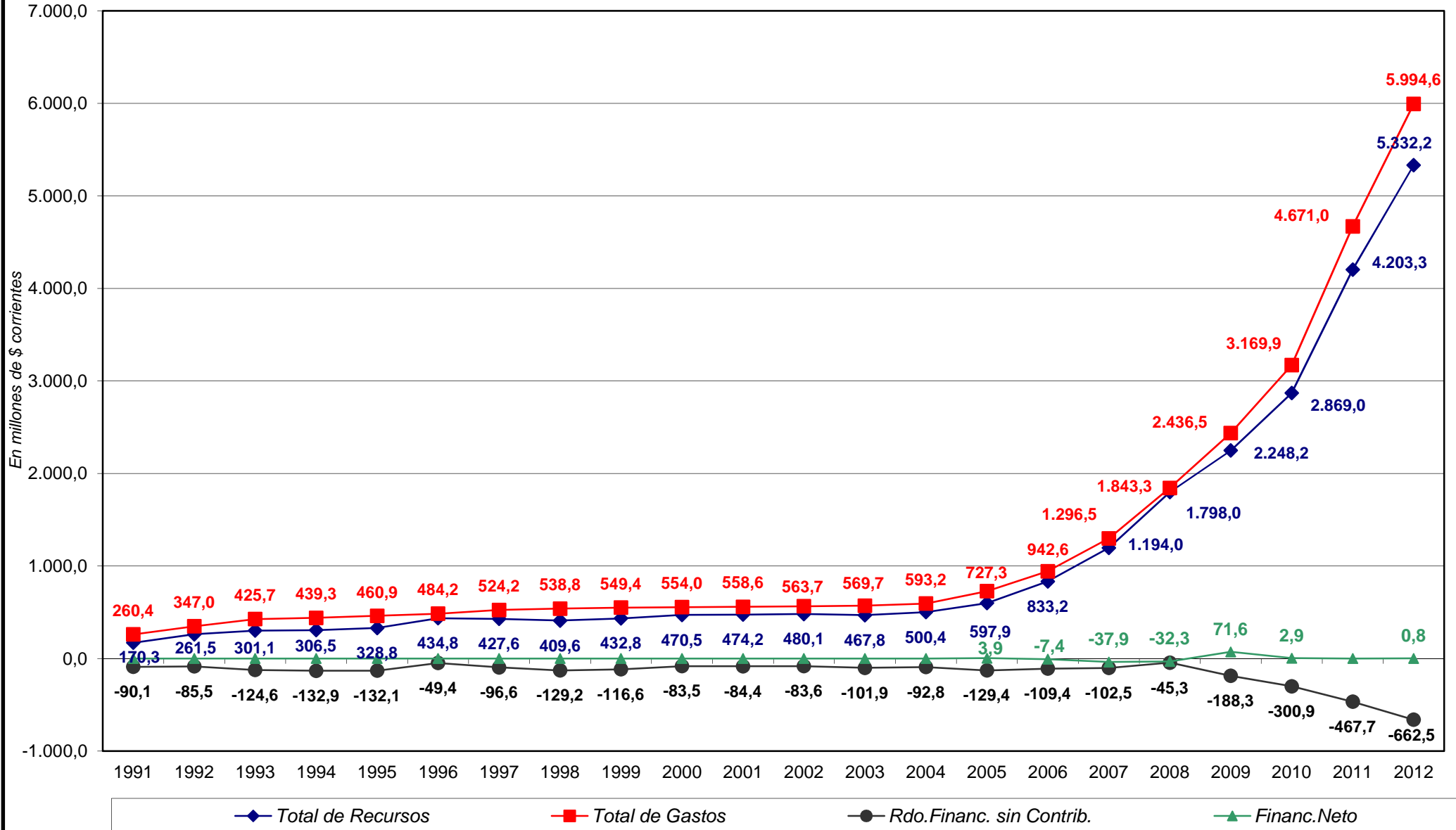

PROVINCIA DE SANTA FE

Esquema Ahorro-Inversión y Financiamiento de la CAJA DE JUBILACIONES Y PENSIONES DE LA PROVINCIA

En miles de pesos corrientes

CONCEPTOS	1991	1992	1993	1994	1995	1996	1997	1998	1999	2000	2001
RECURSOS CORRIENTES	170.271	261.495	301.116	306.474	328.781	434.845	427.591	409.556	432.776	470.501	474.239
INGRESOS TRIBUTARIOS	5.241	11.023	16.784	16.494	16.096	20.615	20.683	22.661	20.641	20.290	17.768
Sobre los Ingresos											
Ganancias											
Otros											
Sobre el Patrimonio								5.735	5.371	4.994	4.197
Activos											
Inmobiliario											
Patente Unica s/Vehículos											
Bienes Personales								5.735	5.371	4.994	4.197
Otros											
Sobre la Prod.,Consumo y Transac.								16.926	15.270	15.296	13.571
Valor Agregado								16.926	15.270	15.296	13.571
Internos Unificados											
Combustibles Líquidos											
Consumo Energía Eléctrica											
Sellos y Tasas Retrib. de Serv.											
Ingresos Brutos											
Otros											
Otros Tributos de Origen Nacional	4.128	9.560	15.229	14.895	14.544	19.701	20.683				
Otros Tributos de Origen Provincial	1.113	1.463	1.555	1.599	1.552	914					
Régimen de Garantía y Fondos Nac.											
CONTRIBUCION A LA SEG.SOCIAL	164.053	248.833	280.382	289.980	309.683	411.257	406.908	386.895	412.135	450.211	456.471
INGRESOS NO TRIBUTARIOS	977	1.639	3.950		3.002	2.973					
Tasas y Tarifas											
Derechos											
Otros	977	1.639	3.950		3.002	2.973					
OTROS INGRESOS CORRIENTES											
Vta de Bs y Ss/Ingresos de Operac.											
Rentas de la Propiedad											
Transferencias Corrientes											
GASTOS CORRIENTES	260.400	347.014	425.714	439.334	460.900	484.207	524.086	538.743	549.414	553.959	558.581
REMUNERACIONES	1.571	2.230	2.875	2.611	2.469	2.629	2.639	3.247	4.537	4.662	4.336
OTROS GASTOS DE CONSUMO	348	409	604	690	655	603	829	951	2.026	1.362	3.194
Bienes de Consumo								165	153	159	169
Servicios No Personales								786	1.873	1.203	3.025
Otros	348	409	604	690	655	603	829				
RENTAS DE LA PROPIEDAD											
PRESTACIONES DE LA SEG. SOCIAL	258.481	344.375	422.235	436.033	457.776	480.975	520.618	534.545	542.851	547.935	551.051
OTROS GASTOS CORRIENTES											
TRANSFERENCIAS CORRIENTES											
Al Sector Privado											
A Instit.Provinciales y Municipales											
Coparticipación a MMCC											
Otras											
Otras Transferencias											
RESULTADO ECONOMICO	-90.129	-85.519	-124.598	-132.860	-132.119	-49.362	-96.495	-129.187	-116.638	-83.458	-84.342
RECURSOS DE CAPITAL											
PROPIOS											
TRANSFERENCIAS DE CAPITAL											
RECUPERACION DE PRESTAMOS											
GASTOS DE CAPITAL					5	14	77	49	1	44	42
INVERSION REAL DIRECTA					5	14	77	49	1	44	42
Bienes Preexistentes											
Construcciones											
Maquinarias y Equipos					5	14	77	49	1	44	42
Otros											
TRANSFERENCIAS DE CAPITAL											
INVERSION FINANCIERA											
TOTAL DE RECURSOS	170.271	261.495	301.116	306.474	328.781	434.845	427.591	409.556	432.776	470.501	474.239
TOTAL DE GASTOS	260.400	347.014	425.714	439.334	460.905	484.221	524.163	538.792	549.415	554.003	558.623
RESULT. FINANC. ANTES DE CONTRIBUC.	-90.129	-85.519	-124.598	-132.860	-132.124	-49.376	-96.572	-129.236	-116.639	-83.502	-84.384
CONTRIBUCIONES FIGURATIVAS	90.129	85.519	124.598	132.860	132.120	49.376	96.572	129.236	116.562	83.502	84.384
GASTOS FIGURATIVOS											
RESULTADO FINANCIERO					-4				-77		
FUENTES FINANCIERAS					4						
DISMINUCION DE LA INVERSION FCIERA.					4						
ENDEUD. PUBLICO E INCREM.PASIVO					4						
INCREMENTO DEL PATRIMONIO											
APLICACIONES FINANCIERAS											
INVERSION FINANCIERA											
AMORT.DEUDA Y DISM. DE PASIVOS											
CONTR.FIG. P/APLICAC. FINANCIERAS											
GASTOS FIG. P/ APLICAC. FINANCIERAS											
FINANCIAMIENTO NETO					4						

FUENTES: Cuentas Generales del Ejercicio.

PROVINCIA DE SANTA FE

Esquema Ahorro-Inversión y Financiamiento de la CAJA DE JUBILACIONES Y PENSIONES DE LA PROVINCIA

En miles de pesos corrientes

CONCEPTOS	2002	2003	2004	2005	2006	2007	2008	2009	2010	2011	2012
RECURSOS CORRIENTES	480.138	467.810	500.390	597.895	833.241	1.194.004	1.797.979	2.248.191	2.868.974	4.203.348	5.332.160
INGRESOS TRIBUTARIOS	20.484	32.025	41.580	44.412	54.427	71.544	93.027	104.123	136.715	172.271	216.873
Sobre los Ingresos											
Ganancias											
Otros											
Sobre el Patrimonio	4.978	13.134	12.939	14.140	16.125	19.340	26.258	31.425	40.722	45.794	56.475
Activos											
Inmobiliario											
Patente Unica s/Vehiculos											
Bienes Personales	4.978	13.134	12.939	14.140	16.125	19.340	26.258	31.425	40.722	45.794	56.475
Otros											
Sobre la Prod.,Consumo y Transac.	15.506	18.891	24.871	30.272	38.302	52.204	66.770	72.698	95.993	126.477	160.398
Valor Agregado	15.506	18.891	24.871	30.272	38.302	52.204	66.770	72.698	95.993	126.477	160.398
Internos Unificados											
Combustibles Líquidos											
Consumo Energía Eléctrica											
Sellos y Tasas Retrib. de Serv.											
Ingresos Brutos											
Otros											
Otros Tributos de Origen Nacional			3.770								
Otros Tributos de Origen Provincial											
Régimen de Garantía y Fondos Nac.											
CONTRIBUCION A LA SEG.SOCIAL	459.654	435.785	458.810	553.193	777.763	1.121.762	1.703.798	2.142.749	2.728.225	4.028.697	5.111.969
INGRESOS NO TRIBUTARIOS				289	969	481	930	1.046	929	1.953	2.770
Tasas y Tarifas											
Derechos											
Otros				289	969	481	930	1.046	929	1.953	2.770
OTROS INGRESOS CORRIENTES					82	217	223	273	3.105	427	547
Vta de Bs y Ss/Ingresos de Operac.					82	217	223	273	3.105	427	547
Rentas de la Propiedad											
Transferencias Corrientes											
GASTOS CORRIENTES	563.702	569.647	592.939	727.139	942.391	1.296.277	1.843.116	2.436.248	3.169.701	4.670.554	5.994.513
REMUNERACIONES	4.120	4.007	4.221	5.238	7.596	10.258	13.975	18.123	21.389	30.147	37.130
OTROS GASTOS DE CONSUMO	3.081	3.896	3.241	3.473	4.249	4.265	5.353	5.886	7.085	10.970	11.616
Bienes de Consumo	155	141	193	165	199	202	253	292	401	425	544
Servicios No Personales	2.926	3.755	3.049	3.337	4.049	4.063	5.100	5.594	6.684	10.544	11.072
Otros				-29							
RENTAS DE LA PROPIEDAD											
PRESTACIONES DE LA SEG. SOCIAL	556.501	561.744	585.477	718.428	930.546	1.281.754	1.823.788	2.412.239	3.141.227	4.629.366	5.945.686
OTROS GASTOS CORRIENTES											
TRANSFERENCIAS CORRIENTES										72	81
Al Sector Privado										72	81
A Instit.Provinciales y Municipales											
Coparticipación a MMCC											
Otras											
Otras Transferencias											
RESULTADO ECONOMICO	-83.564	-101.837	-92.549	-129.245	-109.150	-102.273	-45.137	-188.057	-300.727	-467.207	-662.353
RECURSOS DE CAPITAL											
PROPIOS											
TRANSFERENCIAS DE CAPITAL											
RECUPERACION DE PRESTAMOS											
GASTOS DE CAPITAL		100	263	141	214	207	207	217	156	449	110
INVERSION REAL DIRECTA		100	263	141	214	207	207	217	156	449	110
Bienes Preexistentes											
Construcciones			29	19		64	3				
Maquinarias y Equipos		100	234	93	212	143	204	197	156	374	110
Otros				29	3			20		75	
TRANSFERENCIAS DE CAPITAL											
INVERSION FINANCIERA											
TOTAL DE RECURSOS	480.138	467.810	500.390	597.895	833.241	1.194.004	1.797.979	2.248.191	2.868.974	4.203.348	5.332.160
TOTAL DE GASTOS	563.702	569.747	593.202	727.280	942.605	1.296.483	1.843.323	2.436.465	3.169.857	4.671.003	5.994.623
RESULT. FINANC. ANTES DE CONTRIBUC.	-83.564	-101.937	-92.812	-129.386	-109.364	-102.480	-45.344	-188.274	-300.883	-467.655	-662.463
CONTRIBUCIONES FIGURATIVAS	85.133	101.955	97.391	125.524	116.806	140.429	143.601	192.454	298.013	467.701	661.673
GASTOS FIGURATIVOS							65.939	75.744			
RESULTADO FINANCIERO	1.569	18	4.579	-3.861	7.442	37.949	32.318	-71.564	-2.870	45	-790
FUENTES FINANCIERAS			18	63.360	77.672	115.382	207.666	282.171	298.264	441.425	550.579
DISMINUCION DE LA INVERSION FCIERA.			18	4.597	2.306	9.747	47.685	80.003	8.439	42.418	42.977
ENDEUD. PUBLICO E INCREM.PASIVO				58.762	75.366	105.635	159.982	202.167	289.826	399.007	507.601
INCREMENTO DEL PATRIMONIO											
APLICACIONES FINANCIERAS				59.498	85.114	153.332	239.985	210.606	295.394	441.470	549.788
INVERSION FINANCIERA				59.498	85.114	153.320	239.985	210.606	295.394	441.470	549.788
AMORT.DEUDA Y DISM. DE PASIVOS						12					
CONTR.FIG. P/APLICAC. FINANCIERAS											
GASTOS FIG. P/ APLICAC. FINANCIERAS											
FINANCIAMIENTO NETO			18	3.861	-7.442	-37.949	-32.318	71.565	2.870	-45	790

FUENTES: Cuentas Generales del Ejercicio.

DIRECCION GENERAL DE PROGRAMACION Y ESTADISTICA HACENDAL

PROVINCIA DE SANTA FE

Total de Gastos según la clasificación por Finalidad/Función de la CAJA DE JUBILACIONES Y PENSIONES

Período 1991 - 2012 - *En miles de pesos corrientes*

CONCEPTOS	1991	1992	1993	1994	1995	1996	1997	1998	1999	2000	2001	2002	2003	2004	2005	2006	2007	2008	2009	2010	2011	2012
1 - ADMINISTRACION GUBERNAMENTAL																						
2 - SERVICIOS DE SEGURIDAD																						
3 - SERVICIOS SOCIALES	260.400	347.014	425.714	439.334	460.905	484.221	524.163	538.792	549.415	554.003	558.623	563.702	569.747	593.202	727.280	942.111	1.296.483	1.843.296	2.436.465	3.169.857	4.669.441	5.994.526
10 - Salud																						
20 - Promoción y Asistencia Social																						
30 - Seguridad Social	260.400	347.014	425.714	439.334	460.905	484.221	524.163	538.792	549.415	554.003	558.623	563.702	569.747	593.202	727.280	942.111	1.296.483	1.843.296	2.436.465	3.169.857	4.669.441	5.994.526
41 - Educación Elemental																						
42 - Educación Media y Técnica																						
43 - Educación Superior y Universitaria																						
44 - Cultura																						
45 - Deporte y Recreación																						
46 - Administración de la Educación																						
50 - Ciencia y Técnica																						
60 - Trabajo																						
70 - Vivienda y Urbanismo																						
80 - Agua Potable y Alcantarillada																						
90 - Otros Servicios Urbanos																						
4 - SERVICIOS ECONOMICOS																						
5 - DEUDA PUBLICA																494		26			1.562	97
9 - NO CLASIFICADO																	12	65.939	75.744			
TOTAL GENERAL	260.400	347.014	425.714	439.334	460.905	484.221	524.163	538.792	549.415	554.003	558.623	563.702	569.747	593.202	727.280	942.605	1.296.495	1.909.261	2.512.210	3.169.857	4.671.003	5.994.623

FUENTE: Cuenta General del Ejercicio

DIRECCION GENERAL DE PROGRAMACION Y ESTADISTICA HACENDAL

Evolución del Resultado Financiero
del

***INSTITUTO AUTARQUICO
PROVINCIAL DE OBRA SOCIAL***

Período: 1991-2012

PROVINCIA DE SANTA FE

Esquema Ahorro-Inversión y Financiamiento del INSTITUTO AUTARQUICO PROVINCIAL DE OBRA SOCIAL

En miles de pesos corrientes

CONCEPTOS	1991	1992	1993	1994	1995	1996	1997	1998	1999	2000	2001	2002	2003	2004	2005	2006	2007	2008	2009	2010	2011	2012
RECURSOS CORRIENTES	77.511	120.835	127.589	119.856	125.717	142.659	145.341	154.036	155.522	165.324	161.972	174.419	191.483	192.391	224.499	302.192	455.064	653.950	857.952	1.023.481	1.520.195	1.975.695
Ingresos Tributarios																						
Contribuciones Seguridad Social	67.217	104.134	109.756	100.817	104.755	121.360	122.883	140.826	143.244	153.069	149.932	155.272	177.923	179.583	210.371	281.389	429.991	627.842	828.174	990.620	1.482.809	1.933.781
Ingresos No Tributarios							2.201	1.089	867	469	7.466	1.306	352	762	669	675	639	1.409	1.308	1.693	3.931	
Otros Ingresos Corrientes	10.294	16.701	17.833	19.039	20.962	21.299	22.458	11.009	11.189	11.388	11.571	11.681	12.254	12.456	13.365	20.134	24.399	25.469	28.369	31.553	35.693	37.983
GASTOS CORRIENTES	73.679	92.963	117.397	127.215	147.917	154.348	145.040	153.193	159.405	161.304	163.530	167.531	192.595	214.219	262.483	320.755	424.498	536.750	745.515	988.612	1.372.884	1.837.074
Remuneraciones	4.478	5.463	5.815	5.933	6.351	6.542	6.945	7.904	8.223	8.016	8.161	8.003	8.041	9.104	11.330	14.966	21.416	27.674	37.208	44.383	63.196	79.054
Otros Gastos de Consumo	69.201	87.500	111.582	121.282	141.566	147.806	138.095	145.289	151.182	153.288	155.369	159.467	184.517	205.105	251.152	305.751	402.947	508.873	708.125	944.149	1.308.797	1.757.216
Rentas de la Propiedad												61	37	10								
Prestaciones de la Seguridad Social																						
Otros Gastos Corrientes																						
Transferencias Corrientes																38	135	203	183	80	890	804
RESULTADO ECONOMICO	3.832	27.872	10.192	-7.359	-22.200	-11.689	301	843	-3.883	4.020	-1.558	6.888	-1.112	-21.829	-37.984	-18.563	30.566	117.200	112.437	34.869	147.312	138.621
RECURSOS DE CAPITAL																						
GASTOS DE CAPITAL		109	11	53	22	70	88	4	9	80	139	98	84	96	61	256	266	423	411	2.632	2.093	3.363
Inversión Real Directa		109	11	53	22	70	88	4	9	80	139	98	84	96	61	256	266	423	411	2.632	2.093	3.363
Transferencias de Capital																						
Inversión Financiera																						
TOTAL DE RECURSOS	77.511	120.835	127.589	119.856	125.717	142.659	145.341	154.036	155.522	165.324	161.972	174.419	191.483	192.391	224.499	302.192	455.064	653.950	857.952	1.023.481	1.520.195	1.975.695
TOTAL DE GASTOS	73.679	93.072	117.408	127.268	147.939	154.418	145.128	153.197	159.414	161.384	163.669	167.629	192.679	214.315	262.544	321.010	424.764	537.173	745.926	991.244	1.374.976	1.840.436
RDO. FCIERO. ANTES DE CONTRIB.	3.832	27.763	10.181	-7.412	-22.222	-11.759	213	839	-3.892	3.940	-1.697	6.790	-1.196	-21.925	-38.046	-18.819	30.300	116.777	112.026	32.237	145.219	135.258
CONTRIBUCIONES FIGURATIVAS									3.590				10.299	11.675	42.492	10.000						
GASTOS FIGURATIVOS																						
RESULTADO FINANCIERO	3.832	27.763	10.181	-7.412	-22.222	-11.759	213	839	-302	3.940	-1.697	6.790	9.103	-10.250	4.447	-8.819	30.300	116.777	112.026	32.237	145.219	135.258
FUENTES FINANCIERAS		3.832	31.595	41.775	34.363	12.141	383	597	1.436	1.134	5.073	3.569	9.278	17.412	6.921	29.275	24.606	29.623	187.416	288.474	355.367	519.412
APLICACIONES FINANCIERAS																						
CONTR.FIG. P/APLICAC. FINANCIERAS												1.304	1.253	545	296	20.456	54.906	146.400	299.443	320.711	500.586	654.670
GASTOS FIG. P/ APLICAC. FINANCIERAS																						
FINANCIAMIENTO NETO	3.832	31.595	41.775	34.363	12.141	383	597	1.436	1.134	5.073	2.265	8.025	16.868	6.625	8.819	-30.300	-116.777	-112.026	-32.237	-145.219	-135.258	

FUENTES: Cuentas Generales del Ejercicio.

DIRECCION GENERAL DE PROGRAMACION Y ESTADISTICA HACENDAL

PROVINCIA DE SANTA FE

Instituto Autárquico Provincial de Obra Social - Evolución del Resultado

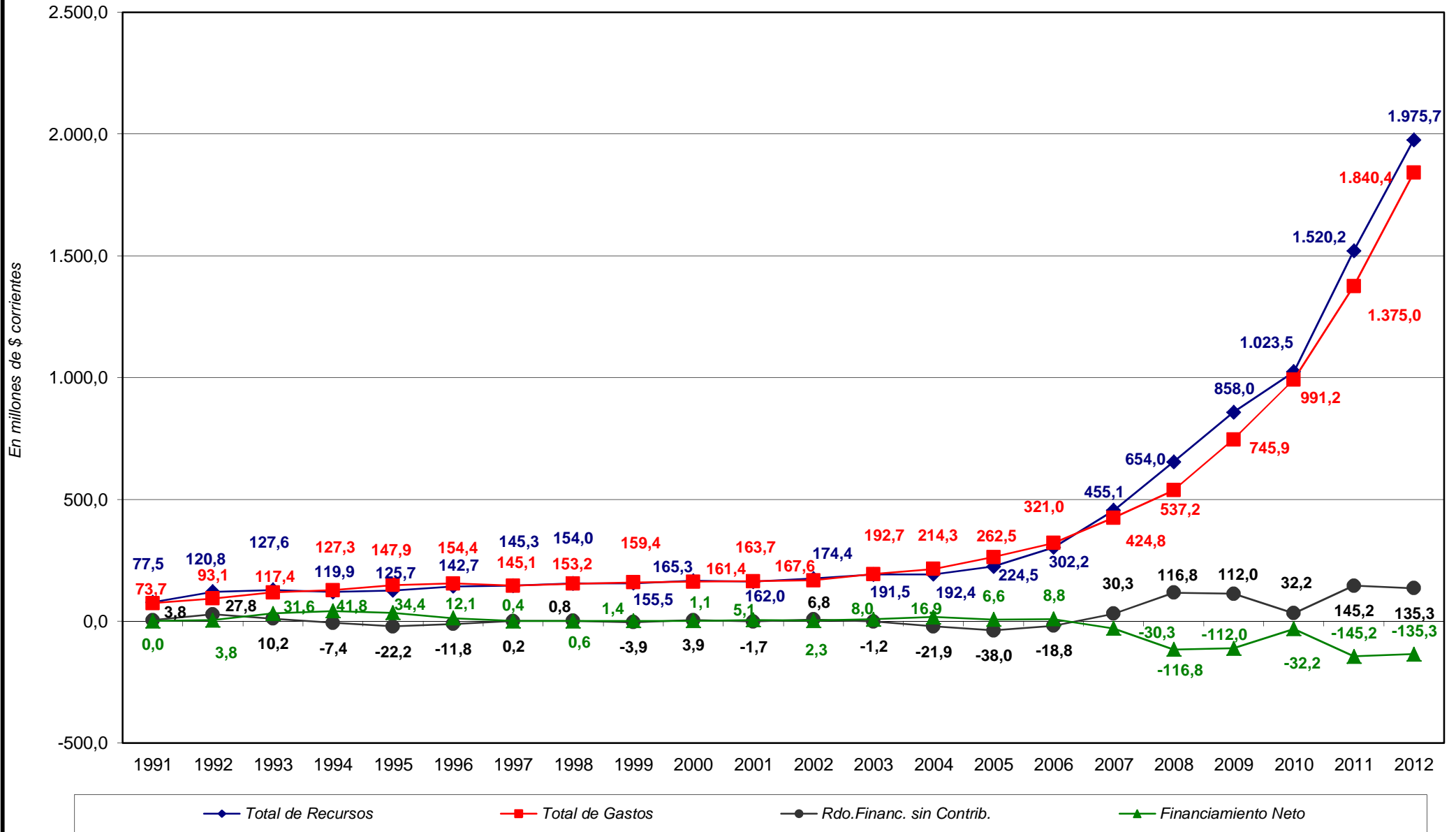

PROVINCIA DE SANTA FE

Esquema Ahorro-Inversión y Financiamiento del INSTITUTO AUTARQUICO PROVINCIAL DE OBRA SOCIAL

En miles de pesos corrientes

CONCEPTOS	1991	1992	1993	1994	1995	1996	1997	1998	1999	2000	2001
RECURSOS CORRIENTES	77.511	120.835	127.589	119.856	125.717	142.659	145.341	154.036	155.522	165.324	161.972
INGRESOS TRIBUTARIOS											
Sobre los Ingresos											
Ganancias											
Otros											
Sobre el Patrimonio											
Activos											
Inmobiliario											
Patente Unica s/Vehículos											
Bienes Personales											
Otros											
Sobre la Prod.,Consumo y Transac.											
Valor Agregado											
Internos Unificados											
Combustibles Líquidos											
Consumo Energía Eléctrica											
Sellos y Tasas Retrib. de Serv.											
Ingresos Brutos											
Otros											
Otros Tributos de Origen Nacional											
Otros Tributos de Origen Provincial											
Régimen de Garantía y Fondos Nac.											
CONTRIBUCION A LA SEGURIDAD SOCIAL	67.217	104.134	109.756	100.817	104.755	121.360	122.883	140.826	143.244	153.069	149.932
INGRESOS NO TRIBUTARIOS								2.201	1.089	867	469
Tasas y Tarifas											
Derechos											
Otros								2.201	1.089	867	469
OTROS INGRESOS CORRIENTES	10.294	16.701	17.833	19.039	20.962	21.299	22.458	11.009	11.189	11.388	11.571
Vta de Bs y Ss/Ingresos de Operac.	10.294	16.701	17.833	19.039	20.962	21.299	22.458	11.009	11.189	11.388	11.571
Rentas de la Propiedad											
Transferencias Corrientes											
GASTOS CORRIENTES	73.679	92.963	117.397	127.215	147.917	154.348	145.040	153.193	159.405	161.304	163.530
REMUNERACIONES	4.478	5.463	5.815	5.933	6.351	6.542	6.945	7.904	8.223	8.016	8.161
OTROS GASTOS DE CONSUMO	69.201	87.500	111.582	121.282	141.566	147.806	138.095	145.289	151.182	153.288	155.369
Bienes de Consumo								212	152	238	221
Servicios No Personales								145.077	151.030	153.050	155.148
Otros	69.201	87.500	111.582	121.282	141.566	147.806	138.095				
RENTAS DE LA PROPIEDAD											
PRESTACIONES DE LA SEG. SOCIAL											
OTROS GASTOS CORRIENTES											
TRANSFERENCIAS CORRIENTES											
Al Sector Privado											
A Instit.Provinciales y Municipales											
Coparticipación a MMCC											
Otras											
Otras Transferencias											
RESULTADO ECONOMICO	3.832	27.872	10.192	-7.359	-22.200	-11.689	301	843	-3.883	4.020	-1.558
RECURSOS DE CAPITAL											
PROPIOS											
TRANSFERENCIAS DE CAPITAL											
RECUPERACION DE PRESTAMOS											
GASTOS DE CAPITAL		109	11	53	22	70	88	4	9	80	139
INVERSION REAL DIRECTA		109	11	53	22	70	88	4	9	80	139
Bienes Preexistentes											
Construcciones											
Maquinarias y Equipos		109	11	53	22	70	88	4	9	80	139
Otros											
TRANSFERENCIAS DE CAPITAL											
INVERSION FINANCIERA											
TOTAL DE RECURSOS	77.511	120.835	127.589	119.856	125.717	142.659	145.341	154.036	155.522	165.324	161.972
TOTAL DE GASTOS	73.679	93.072	117.408	127.268	147.939	154.418	145.128	153.197	159.414	161.384	163.669
RESULT. FINANC. ANTES DE CONTRIBUC.	3.832	27.763	10.181	-7.412	-22.222	-11.759	213	839	-3.892	3.940	-1.697
CONTRIBUCIONES FIGURATIVAS									3.590		
GASTOS FIGURATIVOS											
RESULTADO FINANCIERO	3.832	27.763	10.181	-7.412	-22.222	-11.759	213	839	-302	3.940	-1.697
FUENTES FINANCIERAS		3.832	31.595	41.775	34.363	12.141	383	597	1.436	1.134	5.073
DISMINUCION DE LA INVERSION FCIERA.		3.832	31.595	41.775	34.363	12.141	383	597	1.436	1.134	5.073
ENDEUD. PUBLICO E INCREM.PASIVO											
INCREMENTO DEL PATRIMONIO											
APLICACIONES FINANCIERAS											
INVERSION FINANCIERA											
AMORT.DEUDA Y DISM. DE PASIVOS											
CONTR.FIG. P/APLICAC. FINANCIERAS											
GASTOS FIG. P/ APLICAC. FINANCIERAS											
FINANCIAMIENTO NETO		3.832	31.595	41.775	34.363	12.141	383	597	1.436	1.134	5.073

FUENTES: Cuentas Generales del Ejercicio.

PROVINCIA DE SANTA FE

Esquema Ahorro-Inversión y Financiamiento del INSTITUTO AUTARQUICO PROVINCIAL DE OBRA SOCIAL

En miles de pesos corrientes

CONCEPTOS	2002	2003	2004	2005	2006	2007	2008	2009	2010	2011	2012
RECURSOS CORRIENTES	174.419	191.483	192.391	224.499	302.192	455.064	653.950	857.952	1.023.481	1.520.195	1.975.695
INGRESOS TRIBUTARIOS											
Sobre los Ingresos											
Ganancias											
Otros											
Sobre el Patrimonio											
Activos											
Inmobiliario											
Patente Unica s/Vehículos											
Bienes Personales											
Otros											
Sobre la Prod.,Consumo y Transac.											
Valor Agregado											
Internos Unificados											
Combustibles Líquidos											
Consumo Energía Eléctrica											
Sellos y Tasas Retrib. de Serv.											
Ingresos Brutos											
Otros											
Otros Tributos de Origen Nacional											
Otros Tributos de Origen Provincial											
Régimen de Garantía y Fondos Nac.											
CONTRIBUCION A LA SEGURIDAD SOCIAL	155.272	177.923	179.583	210.371	281.389	429.991	627.842	828.174	990.620	1.482.809	1.933.781
INGRESOS NO TRIBUTARIOS	7.466	1.306	352	762	669	675	639	1.409	1.308	1.693	3.931
Tasas y Tarifas											
Derechos											
Otros	7.466	1.306	352	762	669	675	639	1.409	1.308	1.693	3.931
OTROS INGRESOS CORRIENTES	11.681	12.254	12.456	13.365	20.134	24.399	25.469	28.369	31.553	35.693	37.983
Vta de Bs y Ss/Ingresos de Operac.	11.600	12.220	12.446	13.348	20.118	24.386	25.458	28.368	31.544	35.691	37.983
Rentas de la Propiedad	81	34	10	17	16	13	11	1	9	1	1
Transferencias Corrientes											
GASTOS CORRIENTES	167.531	192.595	214.219	262.483	320.755	424.498	536.750	745.515	988.612	1.372.884	1.837.074
REMUNERACIONES	8.003	8.041	9.104	11.330	14.966	21.416	27.674	37.208	44.383	63.196	79.054
OTROS GASTOS DE CONSUMO	159.467	184.517	205.105	251.152	305.751	402.947	508.873	708.125	944.149	1.308.797	1.757.216
Bienes de Consumo	346	308	336	392	522	512	544	793	1.019	1.236	1.428
Servicios No Personales	159.121	184.209	204.769	250.761	305.229	402.435	508.328	707.332	943.129	1.307.562	1.755.787
Otros											
RENTAS DE LA PROPIEDAD	61	37	10								
PRESTACIONES DE LA SEG. SOCIAL											
OTROS GASTOS CORRIENTES											
TRANSFERENCIAS CORRIENTES					38	135	203	183	80	890	804
Al Sector Privado					38	135	203	183		890	804
A Instit.Provinciales y Municipales											
Coparticipación a MMCC											
Otras											
Otras Transferencias											
RESULTADO ECONOMICO	6.888	-1.112	-21.829	-37.984	-18.563	30.566	117.200	112.437	34.869	147.312	138.621
RECURSOS DE CAPITAL											
PROPIOS											
TRANSFERENCIAS DE CAPITAL											
RECUPERACION DE PRESTAMOS											
GASTOS DE CAPITAL	98	84	96	61	256	266	423	411	2.632	2.093	3.363
INVERSION REAL DIRECTA	98	84	96	61	256	266	423	411	2.632	2.093	3.363
Bienes Preexistentes											
Construcciones											1.877
Maquinarias y Equipos	98	84	96	61	256	266	420	405	2.521	249	879
Otros							3	6	111	1.844	607
TRANSFERENCIAS DE CAPITAL											
INVERSION FINANCIERA											
TOTAL DE RECURSOS	174.419	191.483	192.391	224.499	302.192	455.064	653.950	857.952	1.023.481	1.520.195	1.975.695
TOTAL DE GASTOS	167.629	192.679	214.315	262.544	321.010	424.764	537.173	745.926	991.244	1.374.976	1.840.436
RESULT. FINANC. ANTES DE CONTRIBUC.	6.790	-1.196	-21.925	-38.046	-18.819	30.300	116.777	112.026	32.237	145.219	135.258
CONTRIBUCIONES FIGURATIVAS		10.299	11.675	42.492	10.000						
GASTOS FIGURATIVOS											
RESULTADO FINANCIERO	6.790	9.103	-10.250	4.447	-8.819	30.300	116.777	112.026	32.237	145.219	135.258
FUENTES FINANCIERAS	3.569	9.278	17.412	6.921	29.275	24.606	29.623	187.416	288.474	355.367	519.412
DISMINUCION DE LA INVERSION FCIERA.	3.569	9.278	17.412	6.921	11.479	201	193	148.994	261.433	293.809	439.309
ENDEUD. PUBLICO E INCREM.PASIVO					17.796	24.405	29.430	38.422	27.041	61.559	80.103
INCREMENTO DEL PATRIMONIO											
APLICACIONES FINANCIERAS	1.304	1.253	545	296	20.456	54.906	146.400	299.443	320.711	500.586	654.670
INVERSION FINANCIERA	877	801	144	294	19.730	54.906	146.400	299.443	320.711	500.586	654.670
AMORT.DEUDA Y DISM. DE PASIVOS	427	452	401	2	726						
CONTR.FIG. P/APLICAC. FINANCIERAS											
GASTOS FIG. P/ APLICAC. FINANCIERAS											
FINANCIAMIENTO NETO	2.265	8.025	16.868	6.625	8.819	-30.300	-116.777	-112.026	-32.237	-145.219	-135.258

FUENTES: Cuentas Generales del Ejercicio.

PROVINCIA DE SANTA FE

Total de Gastos según la clasificación por Finalidad/Función del INSTITUTO AUTARQUICO PROVINCIAL DE OBRA SOCIAL

Periodo 1991 - 2012 - *En miles de pesos corrientes*

CONCEPTOS	1991	1992	1993	1994	1995	1996	1997	1998	1999	2000	2001	2002	2003	2004	2005	2006	2007	2008	2009	2010	2011	2012	
1 - ADMINISTRACION GUBERNAMENTAL																							
2 - SERVICIOS DE SEGURIDAD																							
3 - SERVICIOS SOCIALES	73.679	93.073	117.408	127.268	147.939	154.417	145.128	153.197	159.414	161.384	163.669	168.933	192.643	214.305	262.544	321.010	424.764	537.174	745.926	991.244	1.374.976	1.840.436	
10 - Salud																							
20 - Promoción y Asistencia Social																							
30 - Seguridad Social																							
41 - Educación Elemental																							
42 - Educación Media y Técnica																							
43 - Educación Superior y Universitaria																							
44 - Cultura																							
45 - Deporte y Recreación																							
46 - Administración de la Educación																							
50 - Ciencia y Técnica																							
60 - Trabajo																							
70 - Vivienda y Urbanismo																							
80 - Agua Potable y Alcantarillada																							
90 - Otros Servicios Urbanos																							
4 - SERVICIOS ECONOMICOS																							
5 - DEUDA PUBLICA														37	10	296							
9 - NO CLASIFICADO														1.253	545		831	138	168	24	37	316	148
TOTAL GENERAL	73.679	93.073	117.408	127.268	147.939	154.417	145.128	153.197	159.414	161.384	163.669	168.933	193.933	214.860	262.840	321.842	424.902	537.342	745.950	991.281	1.375.292	1.840.585	

FUENTE: Cuenta General del Ejercicio

DIRECCION GENERAL DE PROGRAMACION Y ESTADISTICA HACENDAL

SOCIEDADES, EMPRESAS Y OTROS ENTES PUBLICOS

- 1.- Esquema Ahorro - Inversión
Financiamiento**
- 2.- Recursos**
- 3.- Erogaciones Clase Objeto**
- 4.- Erogaciones por Finalidad - Función**

Período: 1991 – 2012

PROVINCIA DE SANTA FE

Esquema Ahorro-Inversión y Financiamiento de las Sociedades, Empresas y Otros Entes Públicos

En miles de pesos corrientes

CONCEPTOS	1991	1992	1993	1994	1995	1996	1997	1998	1999	2000	2001	2002	2003	2004	2005	2006	2007	2008	2009	2010	2011	2012
RECURSOS CORRIENTES	391.155	558.585	582.118	554.663	514.355	524.047	534.184	484.940	498.275	516.413	508.738	504.674	547.821	652.264	821.897	974.015	1.315.114	1.652.492	2.103.961	2.582.266	3.143.186	4.022.072
Ingresos Tributarios	636	2.098	3.655	3.117	2.748	3.662	3.787	4.120	2.810	3.081	3.162	4.280	4.413	5.531	5.886	6.822	7.891	8.301	18.470	18.346	18.956	18.927
Contribuciones Seguridad Social																						
Ingresos No Tributarios	2.377	3.702	16.521	16.984	16.317	13.526	6.932	307	237	416	270	276	156	167	237	225	266	4.693	59.060	9.276	13.456	13.999
Otros Ingresos Corrientes	388.142	552.785	561.942	534.562	495.290	506.859	523.465	480.513	495.228	512.916	505.306	500.118	543.252	646.566	815.774	966.967	1.306.958	1.639.498	2.026.432	2.554.644	3.110.774	3.989.147
GASTOS CORRIENTES	354.105	493.195	490.185	485.457	493.873	484.707	466.797	419.232	449.720	479.705	475.683	451.038	488.703	607.943	741.915	903.951	1.235.026	1.569.284	1.890.026	2.381.861	2.921.480	3.840.766
Remuneraciones	91.721	153.626	154.101	179.326	182.182	181.162	160.889	150.882	149.767	184.573	138.386	131.611	131.654	150.104	175.964	226.086	350.456	456.143	583.071	714.054	1.020.083	1.329.754
Otros Gastos de Consumo	228.016	322.449	325.644	288.792	293.266	285.653	287.518	252.879	281.169	278.787	316.763	301.897	332.059	430.165	534.606	579.734	839.000	890.907	1.147.311	1.586.684	1.344.633	2.368.714
Rentas de la Propiedad	17.452	818	16										6.830	6.917	7.927	7.669	10.091	12.275	10.745	9.614	7.824	7.022
Prestaciones de la Seguridad Social																						
Otros Gastos Corrientes							301	410	290	301	429	252			44	70.376	8.691	186.559	7.824	4.785	450.695	11.482
Transferencias Corrientes	16.916	16.302	10.424	17.339	18.425	17.892	18.089	15.061	18.494	16.044	20.105	17.278	17.902	20.757	23.374	20.086	26.788	23.400	141.073	66.725	98.245	123.795
RESULTADO ECONOMICO	37.050	65.390	91.933	69.206	20.482	39.340	67.387	65.708	48.555	36.708	33.055	53.636	59.118	44.321	79.983	70.064	80.089	83.208	213.936	200.405	221.706	181.306
RECURSOS DE CAPITAL						180				14			342	909	638	44.962	92.400	177.536	78.192	125.243	274.002	107.352
GASTOS DE CAPITAL	12.562	12.863	25.025	23.259	36.747	30.860	49.759	46.608	45.321	49.396	37.473	11.995	31.563	30.865	74.632	99.435	170.634	215.334	255.137	243.328	383.535	366.931
Inversión Real Directa	12.562	12.863	25.025	23.259	36.747	30.860	49.759	45.592	44.821	49.387	37.301	11.995	31.558	30.862	74.600	99.413	170.621	215.330	255.075	243.256	383.518	366.927
Transferencias de Capital								1.016	500	9	160		5	3	32	22	13	5	62	72	17	4
Inversión Financiera											12											
TOTAL DE RECURSOS	391.155	558.585	582.118	554.663	514.355	524.227	534.184	484.940	498.275	516.427	508.738	504.674	548.163	653.173	822.535	1.018.976	1.407.514	1.830.028	2.182.153	2.707.509	3.417.188	4.129.424
TOTAL DE GASTOS	366.667	506.058	515.210	508.716	530.620	515.567	516.556	465.840	495.041	529.101	513.156	463.033	520.266	638.808	816.547	1.003.386	1.405.660	1.784.619	2.145.163	2.625.189	3.305.015	4.207.698
RDO. FCIERO. ANTES DE CONTRIB.	24.488	52.527	66.908	45.947	-16.265	8.660	17.628	19.100	3.234	-12.674	-4.418	41.641	27.897	14.365	5.988	15.590	1.854	45.410	36.991	82.320	112.174	-78.274
CONTRIBUCIONES FIGURATIVAS																						
GASTOS FIGURATIVOS																						
RESULTADO FINANCIERO	24.488	52.527	66.908	45.947	-16.265	8.660	17.628	19.100	3.234	-12.674	-4.418	41.641	27.897	14.365	5.988	15.590	1.854	45.410	36.991	82.320	112.174	-78.274
FUENTES FINANCIERAS			3.307	923		148	1.090	11.000	17.577	28.000	28.528				65.841	53.789	118.569	162.595	253.494	213.203	347.628	521.281
APLICACIONES FINANCIERAS	25.279	5.924	1.151			795	753	712	1.766	4.563	5.326	10.624	650	2.006	70.306	68.308	120.424	208.005	290.485	295.523	459.802	443.007
CONTR.FIG. P/APLICAC. FINANCIERAS																						
GASTOS FIG. P/ APLICAC. FINANCIERAS																						
FINANCIAMIENTO NETO	-25.279	-5.924	2.156	923	-647	337	10.288	15.811	23.437	23.202	-10.624	-650	-2.006	-4.465	-14.519	-1.854	-45.409	-36.991	-82.320	-112.174	78.274	

FUENTES: Cuentas Generales del Ejercicio.

DIRECCION GENERAL DE PROGRAMACION Y ESTADISTICA HACENDAL

PROVINCIA DE SANTA FE

Sociedades, Empresas y Otros Entes Públicos - Evolución del Resultado

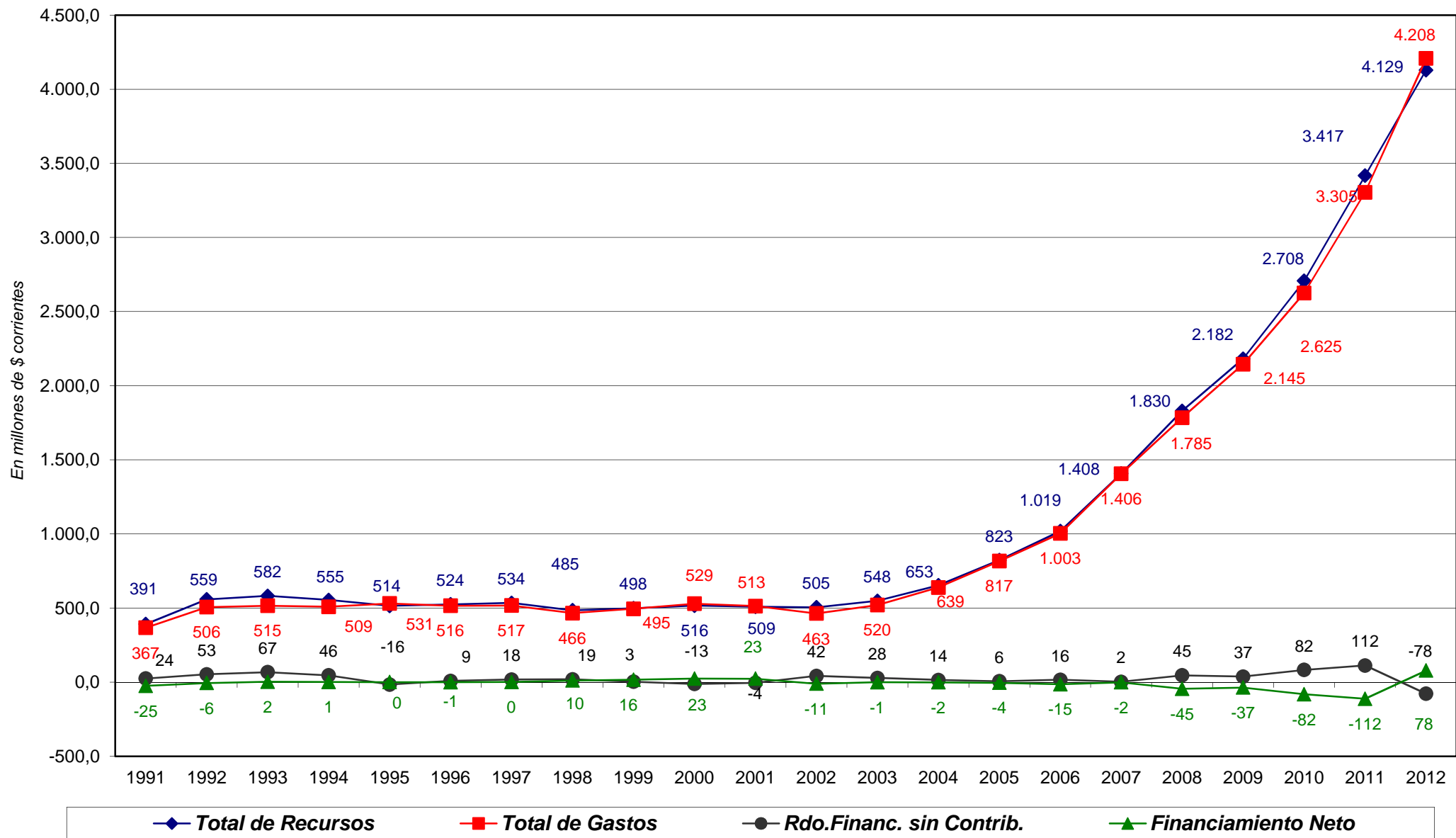

PROVINCIA DE SANTA FE

Esquema Ahorro-Inversión y Financiamiento de las Sociedades, Empresas y Otros Entes Públicos

En miles de pesos corrientes

CONCEPTOS	1991	1992	1993	1994	1995	1996	1997	1998	1999	2000	2001
RECURSOS CORRIENTES	391.155	558.585	582.118	554.663	514.355	524.047	534.184	484.940	498.275	516.413	508.738
INGRESOS TRIBUTARIOS	636	2.098	3.655	3.117	2.748	3.662	3.787	4.120	2.810	3.081	3.162
Sobre los Ingresos											
Ganancias											
Otros											
Sobre el Patrimonio											
Activos											
Inmobiliario											
Patente Unica s/Vehículos											
Bienes Personales											
Otros											
Sobre la Prod.,Consumo y Transac.	636	2.098	3.655	3.117	2.748	3.662	3.787	4.120	2.810	3.081	3.162
Valor Agregado											
Internos Unificados											
Combustibles Líquidos	636	2.098	3.655	3.117	2.748	3.662	3.787	4.120	2.810	3.081	3.162
Consumo Energía Eléctrica											
Sellos y Tasas Retrib. de Serv.											
Ingresos Brutos											
Otros											
Otros Tributos de Origen Nacional											
Otros Tributos de Origen Provincial											
Régimen de Garantía y Fondos Nac.											
CONTRIBUCION A LA SEG.SOCIAL											
INGRESOS NO TRIBUTARIOS	2.377	3.702	16.521	16.984	16.317	13.526	6.932	307	237	416	270
Tasas y Tarifas											
Derechos	119	152	131	168	153	148	138	156	142	97	79
Otros	2.258	3.550	16.390	16.816	16.164	13.378	6.794	151	95	319	191
OTROS INGRESOS CORRIENTES	388.142	552.785	561.942	534.562	495.290	506.859	523.465	480.513	495.228	512.916	505.306
Vta de Bs y Ss/Ingresos de Operac.	388.113	552.763	561.942	534.332	495.012	506.635	523.092	480.075	495.019	512.759	505.152
Rentas de la Propiedad	29	22		230	278	224	373	438	209	157	154
Transferencias Corrientes											
GASTOS CORRIENTES	354.105	493.195	490.185	485.457	493.873	484.707	466.797	419.232	449.720	479.705	475.683
REMUNERACIONES	91.721	153.626	154.101	179.326	182.182	181.162	160.889	150.882	149.767	184.573	138.386
OTROS GASTOS DE CONSUMO	228.016	322.449	325.644	288.792	293.266	285.653	287.518	252.879	281.169	278.787	316.763
Bienes de Consumo								119	15.966	12.275	11.120
Servicios No Personales								358	236.913	266.512	305.643
Otros	228.016	322.449	325.644	288.792	293.266	285.653	287.041				
RENTAS DE LA PROPIEDAD	17.452	818	16								
PRESTACIONES DE LA SEG. SOCIAL											
OTROS GASTOS CORRIENTES							301	410	290	301	429
TRANSFERENCIAS CORRIENTES	16.916	16.302	10.424	17.339	18.425	17.892	18.089	15.061	18.494	16.044	20.105
Al Sector Privado							81	82	82	73	173
A Instit.Provinciales y Municipales	16.916	16.303	10.424	17.339	18.425	17.892	18.008	14.979	18.412	15.971	3.359
Coparticipación a MMCC											
Otras	16.916	16.303	10.424	17.339	18.425	17.892	18.008	14.979	18.412	15.971	3.359
Otras Transferencias											16.573
RESULTADO ECONOMICO	37.050	65.390	91.933	69.206	20.482	39.340	67.387	65.708	48.555	36.708	33.055
RECURSOS DE CAPITAL						180					14
PROPIOS						180					14
TRANSFERENCIAS DE CAPITAL											
RECUPERACION DE PRESTAMOS											
GASTOS DE CAPITAL	12.562	12.863	25.025	23.259	36.747	30.860	49.759	46.608	45.321	49.396	37.473
INVERSION REAL DIRECTA	12.562	12.863	25.025	23.259	36.747	30.860	49.759	45.592	44.821	49.387	37.301
Bienes Preexistentes	36	245	445	488	247	1.131	90	167	237	549	129
Construcciones	10.335	8.195	16.184	17.726	24.165	20.975	28.115	38.057	35.786	39.091	29.640
Maquinarias y Equipos	2.191	4.423	8.396	5.045	12.335	8.744	21.554	7.051	8.645	9.472	7.688
Otros						10		317	153	275	24
TRANSFERENCIAS DE CAPITAL								1.016	500	9	160
INVERSION FINANCIERA											12
TOTAL DE RECURSOS	391.155	558.585	582.118	554.663	514.355	524.227	534.184	484.940	498.275	516.427	508.738
TOTAL DE GASTOS	366.667	506.058	515.210	508.716	530.620	515.567	516.556	465.840	495.041	529.101	513.156
RESULT.FINANC. ANT.DE CONTRIBUC.	24.488	52.527	66.908	45.947	-16.265	8.660	17.628	19.100	3.234	-12.674	-4.418
CONTRIBUCIONES FIGURATIVAS											
GASTOS FIGURATIVOS											
RESULTADO FINANCIERO	24.488	52.527	66.908	45.947	-16.265	8.660	17.628	19.100	3.234	-12.674	-4.418
FUENTES FINANCIERAS			3.307	923		148	1.090	11.000	17.577	28.000	28.528
DISMINUCION DE LA INVERSION FCIERA.				315		148	1.090		1.577	28.000	528
ENDEUD. PUBLICO E INCREM.PASIVO			3.307	608				11.000	16.000		28.000
INCREMENTO DEL PATRIMONIO											
APLICACIONES FINANCIERAS	25.279	5.924	1.151			795	753	712	1.766	4.563	5.326
INVERSION FINANCIERA											
AMORT.DEUDA Y DISM. DE PASIVOS	25.279	5.924	1.151			795	753	712	1.766	4.563	5.326
CONTR.FIG. P/APLICAC. FINANCIERAS											
GASTOS FIG. P/APLICAC. FINANCIERAS											
FINANCIAMIENTO NETO	-25.279	-5.924	2.156	923		-647	337	10.288	15.811	23.437	23.202

FUENTES: Cuentas Generales del Ejercicio.

PROVINCIA DE SANTA FE

Esquema Ahorro-Inversión y Financiamiento de las Sociedades, Empresas y Otros Entes Públicos

En miles de pesos corrientes

CONCEPTOS	2002	2003	2004	2005	2006	2007	2008	2009	2010	2011	2012
RECURSOS CORRIENTES	504.674	547.821	652.264	821.897	974.015	1.315.114	1.652.492	2.103.961	2.582.266	3.143.186	4.022.072
INGRESOS TRIBUTARIOS	4.280	4.413	5.531	5.886	6.822	7.891	8.301	18.470	18.346	18.956	18.927
Sobre los Ingresos											
Ganancias											
Otros											
Sobre el Patrimonio											
Activos											
Inmobiliario											
Patente Unica s/Vehículos											
Bienes Personales											
Otros											
Sobre la Prod.,Consumo y Transac.	4.280	4.413	4.430	5.886	6.822	7.891	8.301	18.470	18.346	18.956	18.927
Valor Agregado											
Internos Unificados											
Combustibles Líquidos	4.280	4.413	4.430	5.886	6.822	7.891	8.301	2.488	4.811	5.114	5.432
Consumo Energía Eléctrica								15.982	13.535	13.842	13.494
Sellos y Tasas Retrib. de Serv.											
Ingresos Brutos											
Otros											
Otros Tributos de Origen Nacional			1.101								
Otros Tributos de Origen Provincial											
Régimen de Garantía y Fondos Nac.											
CONTRIBUCION A LA SEG.SOCIAL											
INGRESOS NO TRIBUTARIOS	276	156	167	237	225	266	4.693	59.060	9.276	13.456	13.999
Tasas y Tarifas											
Derechos	67	80	147	154	184	148	34	117	672	226	209
Otros	209	76	20	83	41	118	4.659	58.943	8.604	13.230	13.790
OTROS INGRESOS CORRIENTES	500.118	543.252	646.566	815.774	966.967	1.306.958	1.639.498	2.026.432	2.554.644	3.110.774	3.989.147
Vta de Bs y Ss/Ingresos de Operac.	499.656	533.464	642.159	811.566	953.502	1.230.562	1.547.066	1.853.907	2.396.776	2.914.821	3.860.754
Rentas de la Propiedad	462	235	58	59	96	103	9.748	8.859	2.989	4.245	3.256
Transferencias Corrientes		9.553	4.349	4.149	13.369	76.293	82.685	163.666	154.878	191.708	125.137
GASTOS CORRIENTES	451.038	488.703	607.943	741.915	903.951	1.235.026	1.569.284	1.890.026	2.381.861	2.921.480	3.840.766
REMUNERACIONES	131.611	131.654	150.104	175.964	226.086	350.456	456.143	583.071	714.054	1.020.083	1.329.754
OTROS GASTOS DE CONSUMO	301.897	332.059	430.165	534.606	579.734	839.000	890.907	1.147.311	1.586.684	1.344.633	2.368.714
Bienes de Consumo	15.325	28.023	24.870	27.380	26.696	45.615	71.989	80.808	92.844	116.006	159.718
Servicios No Personales	286.572	304.035	405.000	506.945	623.062	801.313	1.003.870	1.072.977	1.496.938	1.676.577	2.213.339
Otros			295	281	-70.024	-7.928	-184.952	-6.474	-3.098	-447.950	-4.344
RENTAS DE LA PROPIEDAD		6.830	6.917	7.927	7.669	10.091	12.275	10.745	9.614	7.824	7.022
PRESTACIONES DE LA SEG. SOCIAL											
OTROS GASTOS CORRIENTES	252	258		44	70.376	8.691	186.559	7.824	4.785	450.695	11.482
TRANSFERENCIAS CORRIENTES	17.278	17.902	20.757	23.374	20.086	26.788	23.400	141.073	66.725	98.245	123.795
Al Sector Privado	87	67	77	60	64	83	58	167	173	363	852
A Instit.Provinciales y Municipales	17.191	17.835	20.680	23.314	20.022	26.704				97.883	122.943
Coparticipación a MMCC											
Otras	17.191	17.835	20.680	23.314	20.022	26.704	23.343	140.906	66.552	97.883	122.943
Otras Transferencias											
RESULTADO ECONOMICO	53.636	59.118	44.321	79.983	70.064	80.089	83.208	213.936	200.405	221.706	181.306
RECURSOS DE CAPITAL		342	909	638	44.962	92.400	177.536	78.192	125.243	274.002	107.352
PROPIOS				27	39		9		91		45
TRANSFERENCIAS DE CAPITAL		342	909	611	44.923	92.400	177.527	78.192	125.152	274.002	107.307
RECUPERACION DE PRESTAMOS											
GASTOS DE CAPITAL	11.995	31.563	30.865	74.632	99.435	170.634	215.334	255.137	243.328	383.535	366.931
INVERSION REAL DIRECTA	11.995	31.558	30.862	74.600	99.413	170.621	215.330	255.075	243.256	383.518	366.927
Bienes Preexistentes	101	119	248	466	243	602	1.160	2.608	2.298	2.649	1.536
Construcciones	10.627	20.763	15.743	39.132	64.920	125.226	149.808	173.997	184.236	255.969	236.840
Maquinarias y Equipos	1.208	10.385	14.484	34.995	33.296	40.333	64.362	78.470	56.722	124.900	128.551
Otros	59	291	387	7	954	4.459					
TRANSFERENCIAS DE CAPITAL		5	3	32	22	13		62	72	17	4
INVERSION FINANCIERA											
TOTAL DE RECURSOS	504.674	548.163	653.173	822.535	1.018.976	1.407.514	1.830.028	2.182.153	2.707.509	3.417.188	4.129.424
TOTAL DE GASTOS	463.033	520.266	638.808	816.547	1.003.386	1.405.660	1.784.619	2.145.163	2.625.189	3.305.015	4.207.698
RESULT.FINANC. ANT.DE CONTRIBUC.	41.641	27.897	14.365	5.988	15.590	1.854	45.410	36.991	82.320	112.174	-78.274
CONTRIBUCIONES FIGURATIVAS											
GASTOS FIGURATIVOS											
RESULTADO FINANCIERO	41.641	27.897	14.365	5.988	15.590	1.854	45.410	36.991	82.320	112.174	-78.274
FUENTES FINANCIERAS				65.841	53.789	118.569	162.595	253.494	213.203	347.628	521.281
DISMINUCION DE LA INVERSION FCIERA.				431	3.021	4.165	11.661	27.373	4.295	82.904	251.766
ENDEUD. PUBLICO E INCREM.PASIVO				65.410	50.768	114.404	150.934	226.122	208.908	264.723	269.515
INCREMENTO DEL PATRIMONIO											
APLICACIONES FINANCIERAS	10.624	650	2.006	70.306	68.308	120.424	208.005	290.485	295.523	459.802	443.007
INVERSION FINANCIERA				66.885	66.413	117.254	185.544	257.816	251.689	414.896	396.125
AMORT.DEUDA Y DISM. DE PASIVOS	10.624	650	2.006	3.421	1.895	3.170	22.461	32.669	43.833	44.906	46.882
CONTR.FIG. P/APLICAC. FINANCIERAS											
GASTOS FIG. P/APLICAC. FINANCIERAS											
FINANCIAMIENTO NETO	-10.624	-650	-2.006	-4.465	-14.519	-1.854	-45.410	-36.991	-82.320	-112.174	78.274

FUENTES: Cuentas Generales del Ejercicio.

PROVINCIA DE SANTA FE

Esquema Ahorro-Inversión y Financiamiento de las Sociedades, Empresas y Otros Entes Públicos

En miles de pesos constantes de diciembre de 2012

CONCEPTOS	1991	1992	1993	1994	1995	1996	1997	1998	1999	2000	2001
RECURSOS CORRIENTES	2.124.832	2.634.235	2.579.203	2.343.868	2.094.386	2.111.397	2.158.582	2.017.081	2.078.945	2.136.780	2.179.913
INGRESOS TRIBUTARIOS	3.455	9.894	16.194	13.172	11.189	14.754	15.303	17.137	11.724	12.748	13.549
Sobre los Ingresos											
Ganancias											
Otros											
Sobre el Patrimonio											
Activos											
Inmobiliario											
Patente Unica s/Vehículos											
Bienes Personales											
Otros											
Sobre la Prod.,Consumo y Transac.	3.455	9.894	16.194	13.172	11.189	14.754	15.303	17.137	11.724	12.748	13.549
Valor Agregado											
Internos Unificados											
Combustibles Líquidos	3.455	9.894	16.194	13.172	11.189	14.754	15.303	17.137	11.724	12.748	13.549
Consumo Energía Eléctrica											
Sellos y Tasas Retrib. de Serv.											
Ingresos Brutos											
Otros											
Otros Tributos de Origen Nacional											
Otros Tributos de Origen Provincial											
Régimen de Garantía y Fondos Nac.											
CONTRIBUCION A LA SEGURIDAD SOCIAL											
INGRESOS NO TRIBUTARIOS	12.912	17.458	73.200	71.770	66.441	54.497	28.011	1.277	989	1.721	1.157
Tasas y Tarifas											
Derechos	646	717	580	710	623	596	558	649	592	401	339
Otros	12.266	16.741	72.620	71.060	65.818	53.900	27.454	628	396	1.320	818
OTROS INGRESOS CORRIENTES	2.108.465	2.606.882	2.489.809	2.258.927	2.016.755	2.042.146	2.115.268	1.998.667	2.066.232	2.122.310	2.165.207
Vta de Bs y Ss/Ingresos de Operac.	2.108.307	2.606.779	2.489.809	2.257.955	2.015.623	2.041.243	2.113.761	1.996.845	2.065.360	2.121.660	2.164.547
Rentas de la Propiedad	158	104		972	1.132	903	1.507	1.822	872	650	660
Transferencias Corrientes											
GASTOS CORRIENTES	1.923.569	2.325.862	2.171.873	2.051.421	2.010.986	1.952.895	1.886.279	1.743.772	1.876.360	1.984.892	2.038.274
REMUNERACIONES	498.247	724.486	682.779	757.787	741.821	729.906	650.136	627.585	624.870	763.714	592.976
OTROS GASTOS DE CONSUMO	1.238.628	1.520.639	1.442.838	1.220.363	1.194.140	1.150.902	1.161.831	1.051.836	1.173.117	1.153.547	1.357.311
Bienes de Consumo							481	66.410	65.392	50.791	47.649
Servicios No Personales							1.447	985.427	1.107.725	1.102.756	1.309.663
Otros	1.238.628	1.520.639	1.442.838	1.220.363	1.194.140	1.150.902	1.159.903				
RENTAS DE LA PROPIEDAD	94.803	3.858	71								
PRESTACIONES DE LA SEG. SOCIAL											
OTROS GASTOS CORRIENTES							1.216	1.705	1.210	1.245	1.838
TRANSFERENCIAS CORRIENTES							73.096	62.645	77.162	66.386	86.149
Al Sector Privado	91.891	76.879	46.186	73.270	75.024	72.087	327	341	342	302	741
A Instit.Provinciales y Municipales	91.891	76.883	46.186	73.270	75.024	72.087	72.768	62.304	76.820	66.084	14.393
Coparticipación a MMCC											
Otras	91.891	76.883	46.186	73.270	75.024	72.087	72.768	62.304	76.820	66.084	14.393
Otras Transferencias											71.014
RESULTADO ECONOMICO	201.263	308.373	407.330	292.447	83.400	158.502	272.304	273.309	202.585	151.888	141.639
RECURSOS DE CAPITAL						725					58
PROPIOS						725					58
TRANSFERENCIAS DE CAPITAL											
RECUPERACION DE PRESTAMOS											
GASTOS DE CAPITAL	68.239	60.661	110.879	98.287	149.629	124.336	201.071	193.863	189.092	204.388	160.570
INVERSION REAL DIRECTA	68.239	60.661	110.879	98.287	149.629	124.336	201.071	189.637	187.006	204.350	159.833
Bienes Preexistentes	196	1.155	1.972	2.062	1.006	4.557	364	695	989	2.272	553
Construcciones	56.142	38.647	71.707	74.906	98.397	84.509	113.610	158.296	149.309	161.748	126.234
Maquinarias y Equipos	11.902	20.858	37.200	21.319	50.226	35.230	87.097	29.328	36.069	39.193	32.943
Otros						40		1.319	638	1.138	103
TRANSFERENCIAS DE CAPITAL								4.226	2.086	37	686
INVERSION FINANCIERA											51
TOTAL DE RECURSOS	2.124.832	2.634.235	2.579.203	2.343.868	2.094.386	2.112.122	2.158.582	2.017.081	2.078.945	2.136.838	2.179.913
TOTAL DE GASTOS	1.991.808	2.386.522	2.282.752	2.149.708	2.160.614	2.077.230	2.087.349	1.937.636	2.065.452	2.189.279	2.198.844
RESULT. FINANC. ANTES DE CONTRIBUC.	133.024	247.712	296.451	194.161	-66.229	34.891	71.233	79.445	13.493	-52.442	-18.931
CONTRIBUCIONES FIGURATIVAS											
GASTOS FIGURATIVOS											
RESULTADO FINANCIERO	133.024	247.712	296.451	194.161	-66.229	34.891	71.233	79.445	13.493	-52.442	-18.931
FUENTES FINANCIERAS			14.652	3.900		596	4.405	45.754	73.336	115.857	122.241
DISMINUCION DE LA INVERSION FCIERA.				1.331		596	4.405		6.580	115.857	2.262
ENDEUD. PUBLICO E INCREM.PASIVO			14.652	2.569				45.754	66.757		119.978
INCREMENTO DEL PATRIMONIO											
APLICACIONES FINANCIERAS	137.321	27.937	5.100			3.203	3.043	2.962	7.368	18.880	22.822
INVERSION FINANCIERA											
AMORT.DEUDA Y DISM. DE PASIVOS	137.321	27.937	5.100			3.203	3.043	2.962	7.368	18.880	22.822
CONTR.FIG. P/APLICAC. FINANCIERAS											
GASTOS FIG. P/ APLICAC. FINANCIERAS											
FINANCIAMIENTO NETO	-137.321	-27.937	9.553	3.900		-2.607	1.362	42.792	65.968	96.976	99.419

FUENTES: Cuentas Generales del Ejercicio.

NOTA: Cifras actualizadas a diciembre de 2012 mediante la utilización del Índice de Precios Mixtos (50% I.P.C.-50% I.P.M.)

DIRECCION GENERAL DE PROGRAMACION Y ESTADISTICA HACENDAL

PROVINCIA DE SANTA FE

Esquema Ahorro-Inversión y Financiamiento de las Sociedades, Empresas y Otros Entes Públicos

En miles de pesos constantes de diciembre de 2012

CONCEPTOS	2002	2003	2004	2005	2006	2007	2008	2009	2010	2011	2012
RECURSOS CORRIENTES	1.413.264	1.322.310	1.487.736	1.717.219	1.839.060	2.269.199	2.574.599	3.075.715	3.361.484	3.682.520	4.233.687
INGRESOS TRIBUTARIOS	11.985	10.652	12.616	12.298	12.881	13.615	12.933	27.001	23.882	22.209	19.922
Sobre los Ingresos											
Ganancias											
Otros											
Sobre el Patrimonio											
Activos											
Inmobiliario											
Patente Unica s/Vehiculos											
Bienes Personales											
Otros											
Sobre la Prod.,Consumo y Transac.	11.985	10.652	10.104	12.298	12.881	13.615	12.933	27.001	23.882	22.209	19.922
Valor Agregado											
Internos Unificados											
Combustibles Líquidos	11.985	10.652	10.104	12.298	12.881	13.615	12.933	3.637	6.262	5.991	5.718
Consumo Energía Eléctrica								23.364	17.620	16.218	14.204
Sellos y Tasas Retrib. de Serv.											
Ingresos Brutos											
Otros											
Otros Tributos de Origen Nacional			2.511								
Otros Tributos de Origen Provincial											
Régimen de Garantía y Fondos Nac.											
CONTRIBUCION A LA SEGURIDAD SOCIAL											
INGRESOS NO TRIBUTARIOS	773	377	381	496	425	458	7.312	86.338	12.075	15.765	14.735
Tasas y Tarifas											
Derechos	188	193	335	322	347	255	53	171	875	265	220
Otros	585	183	46	174	78	203	7.259	86.166	11.201	15.500	14.515
OTROS INGRESOS CORRIENTES	1.400.505	1.311.281	1.474.740	1.704.425	1.825.754	2.255.125	2.554.354	2.962.377	3.325.527	3.644.546	4.199.030
Vta de Bs y Ss/Ingresos de Operac.	1.399.212	1.287.655	1.464.688	1.695.633	1.800.330	2.123.305	2.410.344	2.710.168	3.120.022	3.414.970	4.063.882
Rentas de la Propiedad	1.294	567	132	123	182	178	15.187	12.950	3.891	4.973	3.427
Transferencias Corrientes		23.059	9.920	8.669	25.242	131.642	128.824	239.258	201.613	224.603	131.721
GASTOS CORRIENTES	1.263.064	1.179.612	1.386.645	1.550.108	1.706.771	2.131.007	2.444.960	2.762.969	3.100.606	3.422.771	4.042.842
REMUNERACIONES	368.557	317.781	342.369	367.647	426.878	604.703	710.675	852.374	929.525	1.195.117	1.399.717
OTROS GASTOS DE CONSUMO	845.417	801.511	981.155	1.116.971	1.094.610	1.447.674	1.388.043	1.677.218	2.065.478	1.575.356	2.493.340
Bienes de Consumo	42.915	67.642	56.726	57.207	50.406	78.707	112.159	118.131	120.861	135.911	168.122
Servicios No Personales	802.502	733.869	923.757	1.059.178	1.176.418	1.382.647	1.564.039	1.568.551	1.948.650	1.964.258	2.329.791
Otros			673	587	-132.214	-13.680	-288.156	-9.465	-4.033	-524.813	-4.573
RENTAS DE LA PROPIEDAD		16.486	15.777	16.563	14.479	17.412	19.125	15.708	12.515	9.166	7.391
PRESTACIONES DE LA SEG. SOCIAL											
OTROS GASTOS CORRIENTES	706	623		92	132.879	14.997	290.660	11.438	6.229	528.029	12.086
TRANSFERENCIAS CORRIENTES	48.384	43.211	47.344	48.836	37.925	46.221	36.458	206.231	86.860	115.103	130.308
Al Sector Privado	244	162	176	126	121	143	90	244	225	425	897
A Instit.Provinciales y Municipales	48.141	43.049	47.169	48.710	37.804	46.078				114.678	129.411
Coparticipación a MMCC											
Otras	48.141	43.049	47.169	48.710	37.804	46.078	36.368	205.987	86.635	114.678	129.411
Otras Transferencias											
RESULTADO ECONOMICO	150.200	142.697	101.091	167.111	132.289	138.192	129.639	312.746	260.878	259.749	190.845
RECURSOS DE CAPITAL		826	2.073	1.332	84.893	159.433	276.603	114.306	163.037	321.017	113.000
PROPIOS				55	73		15		119		48
TRANSFERENCIAS DE CAPITAL		826	2.073	1.277	84.820	159.433	276.588	114.306	162.918	321.017	112.952
RECUPERACION DE PRESTAMOS											
GASTOS DE CAPITAL	33.590	76.186	70.399	155.931	187.746	294.425	335.493	372.977	316.754	449.345	386.237
INVERSION REAL DIRECTA	33.590	76.174	70.393	155.864	187.705	294.402	335.485	372.886	316.660	449.325	386.233
Bienes Preexistentes	283	287	566	974	459	1.039	1.807	3.813	2.991	3.103	1.617
Construcciones	29.759	50.117	35.908	81.759	122.577	216.075	233.402	254.361	239.831	299.890	249.301
Maquinarias y Equipos	3.383	25.067	33.036	73.117	62.868	69.593	100.276	114.713	73.839	146.332	135.314
Otros	165	702	883	14	1.801	7.695					
TRANSFERENCIAS DE CAPITAL		12	7	67	42	23	8	91	94	20	4
INVERSION FINANCIERA											
TOTAL DE RECURSOS	1.413.264	1.323.135	1.489.810	1.718.551	1.923.954	2.428.632	2.851.202	3.190.022	3.524.521	4.003.537	4.346.687
TOTAL DE GASTOS	1.296.654	1.255.798	1.457.045	1.706.040	1.894.518	2.425.433	2.780.453	3.135.946	3.417.360	3.872.116	4.429.079
RESULT. FINANC. ANTES DE CONTRIBUC.	116.609	67.337	32.765	12.511	29.436	3.199	70.749	54.075	107.160	131.421	-82.392
CONTRIBUCIONES FIGURATIVAS											
GASTOS FIGURATIVOS											
RESULTADO FINANCIERO	116.609	67.337	32.765	12.511	29.436	3.199	70.749	54.075	107.160	131.421	-82.392
FUENTES FINANCIERAS				137.564	101.561	204.588	253.325	370.575	277.539	407.277	548.707
DISMINUCION DE LA INVERSION FCIERA.				900	5.705	7.186	18.169	40.015	5.591	97.130	265.012
ENDEUD. PUBLICO E INCREM.PASIVO				136.663	95.856	197.401	235.156	330.560	271.948	310.147	283.695
INCREMENTO DEL PATRIMONIO											
APLICACIONES FINANCIERAS	29.751	1.569	4.575	146.893	128.975	207.788	324.074	424.651	384.699	538.698	466.315
INVERSION FINANCIERA				139.746	125.396	202.318	289.079	376.893	327.639	486.087	416.966
AMORT.DEUDA Y DISM. DE PASIVOS	29.751	1.569	4.575	7.147	3.579	5.470	34.995	47.758	57.060	52.611	49.349
CONTR.FIG. P/APLICAC. FINANCIERAS											
GASTOS FIG. P/ APLICAC. FINANCIERAS											
FINANCIAMIENTO NETO	-29.751	-1.569	-4.575	-9.329	-27.414	-3.199	-70.749	-54.076	-107.160	-131.421	82.392

FUENTES: Cuentas Generales del Ejercicio.

NOTA: Cifras actualizadas a diciembre de 2012 mediante la utilización del Índice de Precios Mixtos (50% I.P.C.-50% I.P.M.)

DIRECCION GENERAL DE PROGRAMACION Y ESTADISTICA HACENDAL

PROVINCIA DE SANTA FE

RECURSOS DE LAS SOCIEDADES, EMPRESAS Y OTROS ENTES PUBLICOS

En miles de pesos corrientes

RUBROS	1991	1992	1993	1994	1995	1996	1997	1998	1999	2000	2001	2002	2003	2004	2005	2006	2007	2008	2009	2010	2011	2012	
RECURSOS CORRIENTES	391.155	558.585	582.118	554.663	514.355	524.047	534.184	484.940	498.275	516.413	508.738	504.674	547.821	652.264	821.897	974.015	1.315.114	1.652.492	2.103.961	2.582.266	3.143.186	4.022.072	
INGRESOS TRIBUTARIOS	636	2.098	3.655	3.117	2.748	3.662	3.787	4.120	2.810	3.081	3.162	4.280	4.413	5.531	5.886	6.822	7.891	8.301	18.470	18.346	18.956	18.927	
De Jurisdicción Provincial																							
Inmobiliario																							
Patente Unica s/Vehículo																							
Sellos y Tasas Retrib. de Serv.																							
Ingresos Brutos																							
Otros Tributos de Origen Provincial																							
De Jurisdicción Nacional	636	2.098	3.655	3.117	2.748	3.662	3.787	4.120	2.810	3.081	3.162	4.280	4.413	5.531	5.886	6.822	7.891	8.301	18.470	18.346	18.956	18.927	
Ganancias																							
Activos																							
Bienes Personales																							
Valor Agregado																							
Internos Unificados																							
Combustibles Líquidos	636	2.098	3.655	3.117	2.748	3.662	3.787	4.120	2.810	3.081	3.162	4.280	4.413	4.430	5.886	6.822	7.891	8.301	2.488	4.811	5.114	5.432	
Consumo Energía Eléctrica																				15.982	13.535	13.842	13.494
Otros Tributos de Origen Nacional														1.101									
Rég. de Garantía y Fondos Nac.																							
Otros																							
CONTRIBUCIONES SEG. SOCIAL																							
INGRESOS NO TRIBUTARIOS	2.377	3.702	16.521	16.984	16.317	13.526	6.932	307	237	416	270	276	156	167	237	225	266	4.693	59.060	9.276	13.456	13.999	
OTROS INGRESOS CORRIENTES	388.142	552.785	561.942	534.562	495.290	506.859	523.465	480.513	495.228	512.916	505.306	500.118	543.252	646.566	815.774	966.967	1.306.958	1.639.498	2.026.432	2.554.644	3.110.774	3.989.147	
RECURSOS DE CAPITAL						180				14			342	909	638	44.962	92.400	177.536	78.192	125.243	274.002	107.352	
CONTRIBUCIONES FIGURATIVAS																							
FUENTES FINANCIERAS			3.307	923		148	1.090	11.000	17.577	28.000	28.528				65.841	53.789	118.569	162.595	253.494	213.203	347.628	521.281	
CONTR.FIG. P/APLICAC. FINANCIERAS																							
TOTAL GENERAL DE RECURSOS	391.155	558.585	585.425	555.586	514.355	524.375	535.274	495.940	515.852	544.427	537.266	504.674	548.163	653.173	888.376	1.072.766	1.526.083	1.992.624	2.435.648	2.920.712	3.764.816	4.650.705	

FUENTES: Cuentas Generales del Ejercicio.

PROVINCIA DE SANTA FE

GASTOS DE LAS SOCIEDADES, EMPRESAS Y OTROS ENTES PUBLICOS

En miles de pesos corrientes

PARTIDAS	1991	1992	1993	1994	1995	1996	1997	1998	1999	2000	2001	2002	2003	2004	2005	2006	2007	2008	2009	2010	2011	2012
GASTOS CORRIENTES	354.105	493.196	490.185	485.457	493.873	484.707	466.797	419.232	449.720	479.705	475.683	451.038	488.703	607.943	741.915	903.951	1.235.026	1.569.284	1.890.026	2.381.861	2.921.480	3.840.766
REMUNERACIONES	91.721	153.626	154.101	179.326	182.182	181.162	160.889	150.882	149.767	184.573	138.386	131.611	131.654	150.104	175.964	226.086	350.456	456.143	583.071	714.054	1.020.083	1.329.754
OTROS GASTOS DE CONSUMO	228.016	322.449	325.644	288.792	293.266	285.653	287.518	252.879	281.169	278.787	316.763	301.897	332.059	430.165	534.606	579.734	839.000	890.907	1.147.311	1.586.684	1.344.633	2.368.714
RENTAS DE LA PROPIEDAD	17.452	818	16										6.830	6.917	7.927	7.669	10.091	12.275	10.745	9.614	7.824	7.022
PRESTACIONES A LA SEG. SOCIAL																						
OTROS GASTOS CORRIENTES							301	410	290	301	429	252	258		44	70.376	8.691	186.559	7.824	4.785	450.695	11.482
TRANSFERENCIAS CORRIENTES	16.916	16.303	10.424	17.339	18.425	17.892	18.089	15.061	18.494	16.044	20.105	17.278	17.902	20.757	23.374	20.086	26.788	23.400	141.073	66.725	98.245	123.795
Coparticipación a MMCC																						
Resto	16.916	16.303	10.424	17.339	18.425	17.892	18.089	15.061	18.494	16.044	20.105	17.278	17.902	20.757	23.374	20.086	26.788	23.400	141.073	66.725	98.245	123.795
GASTOS DE CAPITAL	12.562	12.863	25.025	23.259	36.747	30.860	49.759	46.608	45.321	49.396	37.473	11.995	31.563	30.865	74.632	99.435	170.634	215.334	255.137	243.328	383.535	366.931
INVERSION REAL DIRECTA	12.562	12.863	25.025	23.259	36.747	30.860	49.759	45.592	44.821	49.387	37.301	11.995	31.558	30.862	74.600	99.413	170.621	215.330	255.075	243.256	383.518	366.927
Bienes Preexistentes	36	245	445	488	247	1.131	90	167	237	549	129	101	119	248	466	243	602	1.160	2.608	2.298	2.649	1.536
Construcciones	10.335	8.195	16.184	17.726	24.165	20.975	28.115	38.057	35.786	39.091	29.460	10.627	20.763	15.743	39.132	64.920	125.226	149.808	173.997	184.236	255.969	236.840
Maquinarias y Equipos	2.191	4.423	8.396	5.045	12.335	8.744	21.554	7.051	8.645	9.472	7.688	1.208	10.385	14.484	34.995	33.296	40.333	64.362	78.470	56.722	124.900	128.551
Otros						10		317	153	275	24	59	291	387	7	954	4.459					
TRANSFERENCIAS DE CAPITAL								1.016	500	9	160		5	3	32	22	13	5	62	72	17	4
INVERSION FINANCIERA											12											
GASTOS FIGURATIVOS																						
APLICACIONES FINANCIERAS	25.279	5.924	1.151			795	753	712	1.766	4.563	5.326	10.624	650	2.006	70.306	68.308	120.424	208.005	290.485	295.523	459.802	443.007
GASTOS FIG. P/ APLICAC. FINANCIERAS																						
TOTAL GENERAL DE GASTOS	391.946	511.983	516.361	508.716	530.620	516.362	517.309	466.552	496.807	533.664	518.482	473.657	520.916	640.814	886.853	1.071.695	1.526.084	1.992.624	2.435.648	2.920.712	3.764.816	4.650.764

FUENTES: Cuentas Generales del Ejercicio.

DIRECCION GENERAL DE PROGRAMACION Y ESTADISTICA HACENDAL

PROVINCIA DE SANTA FE

Total de Gastos según la clasificación por Finalidad/Función de las SOCIEDADES, EMPRESAS Y OTROS ENTES PUBLICOS

En miles de pesos corrientes

CONCEPTOS	1991	1992	1993	1994	1995	1996	1997	1998	1999	2000	2001	2002	2003	2004	2005	2006	2007	2008	2009	2010	2011	2012	
1 - ADMINISTRACION GUBERNAMENTAL													17.044	20.670	23.303	20.014	26.688	23.343	65.433	65.481	86.883	114.635	
10 - Legislativa																							
20 - Judicial																							
30 - Dirección Superior Ejecutiva																							
50 - Relaciones Interiores													17.044	20.670	23.303	20.014	26.688	23.343	65.433	65.481	86.883	114.635	
60 - Administración Fiscal																							
70 - Control de la Gestión Pública																							
80 - Información y Estadística Básica																							
2 - SERVICIOS DE SEGURIDAD																							
10 - Seguridad Interior																							
20 - Sistema Penal																							
3 - SERVICIOS SOCIALES													4.441	4.625	4.574	6.542	6.745	282.241	350.616	435.829	582.446	653.060	
10 - Salud													4.441	4.625	4.574	6.542	6.745	15.135	27.183	21.193	18.049	22.210	
20 - Promoción y Asistencia Social																							
30 - Seguridad Social																							
41 - Educación Elemental																							
42 - Educación Media y Técnica																							
43 - Educación Superior y Universitaria																							
44 - Cultura																							
45 - Deporte y Recreación																							
46 - Administración de la Educación																							
50 - Ciencia y Técnica																							
60 - Trabajo																							
70 - Vivienda y Urbanismo																							
80 - Agua Potable y Alcantarillada																		267.106	323.433	414.635	564.397	632.425	
90 - Otros Servicios Urbanos																							
4 - SERVICIOS ECONOMICOS	349.216	505.240	515.194	507.083	530.620	515.567	516.556	465.840	495.441	529.100	513.156	463.033	491.951	606.596	779.990	968.260	1.139.764	1.466.152	1.713.641	2.112.298	2.624.468	3.429.029	
10 - Energía, Combustible y Minería	349.216	505.240	515.194	503.126	524.089	508.992	507.684	457.927	485.483	522.585	504.456	456.127	485.986	601.227	772.952	959.490	1.130.289	1.452.143	1.620.568	2.086.327	2.597.147	3.385.590	
20 - Comunicaciones																							
30 - Transporte				3.957	6.531	6.575	8.872	7.913	9.958	6.515	8.700	6.906	5.965	5.369	7.039	8.770	9.475	8.485	13.339	15.763	10.236	24.298	
40 - Ecología y Medio Ambiente																							
50 - Agricultura																							
60 - Industria																							
70 - Comercio, Turismo y Otros Servicios																							
80 - Seguro y Finanzas																		5.524	79.735	10.207	17.086	19.141	
5 - DEUDA PUBLICA	17.451	818	16					712	1.766	4.563	5.326	10.624	6.830	6.917	8.978	8.971	13.462	12.883	15.472	11.583	11.218	9.399	
9 - NO CLASIFICADO	25.279	5.924	1.151			795	753						650	2.006	3.421	1.895	3.170	22.461	34.030	49.833	47.115	50.596	
TOTAL GENERAL	391.946	511.982	516.361	507.083	530.620	516.362	517.309	466.552	497.207	533.663	518.482	473.657	520.916	640.814	820.267	1.005.682	1.189.829	1.807.080	2.179.192	2.675.022	3.352.129	4.258.295	

NOTA: Institutos de Seguridad Social comprende: Caja de Jubilaciones y Pensiones de la Provincia e Instituto Autárquico Provincial de Obra Social.

FUENTES: Cuentas Generales del Ejercicio de cada año.

DIRECCION GENERAL DE PROGRAMACION Y ESTADISTICA HACENDAL

Evolución del Resultado Financiero
de la

***EMPRESA PROVINCIAL
DE LA ENERGIA***

Período: 1991-2012

PROVINCIA DE SANTA FE

Esquema Ahorro-Inversión y Financiamiento de la EMPRESA PROVINCIAL DE LA ENERGIA

En miles de pesos corrientes

CONCEPTOS	1991	1992	1993	1994	1995	1996	1997	1998	1999	2000	2001	2002	2003	2004	2005	2006	2007	2008	2009	2010	2011	2012
RECURSOS CORRIENTES	391.155	558.585	582.118	548.471	507.824	516.710	525.558	475.837	489.417	507.728	500.372	496.699	536.524	641.140	809.830	958.693	1.146.044	1.413.218	1.742.697	2.235.736	2.678.977	3.429.649
Ingresos Tributarios	636	2.098	3.655	3.117	2.748	3.662	3.787	4.120	2.810	3.081	3.162	4.280	4.413	5.531	5.886	6.822	7.891	8.301	18.470	18.346	18.956	18.927
Contribuciones Seguridad Social																						
Ingresos No Tributarios	2.377	3.702	16.521	16.984	16.188	13.497	6.861	158	142	97	79	67	80	147	154	184	148	2.172	2.667	5.905	8.334	9.862
Otros Ingresos Corrientes	388.142	552.785	561.942	528.370	488.888	499.551	514.910	471.559	486.465	504.550	497.131	492.352	532.031	635.462	803.789	951.687	1.138.006	1.402.745	1.721.560	2.211.485	2.651.687	3.400.860
GASTOS CORRIENTES	354.105	493.195	490.185	481.500	488.656	479.147	460.990	413.379	441.027	473.228	467.852	444.582	478.868	599.002	731.972	890.873	1.073.939	1.357.351	1.524.742	2.038.262	2.459.856	3.249.227
Remuneraciones	91.721	153.626	154.101	176.115	178.969	177.639	157.072	147.069	145.935	180.776	134.804	127.997	127.652	145.769	170.911	219.571	285.607	367.837	451.848	561.653	802.855	1.034.925
Otros Gastos de Consumo	228.016	322.449	325.644	288.046	292.259	285.066	287.041	252.351	280.608	278.306	316.338	301.197	327.342	425.646	529.831	573.316	751.553	770.068	996.716	1.401.514	1.119.368	2.089.866
Rentas de la Propiedad	17.452	818	16										6.830	6.917	7.927	7.669	10.091	12.275	10.745	9.614	7.824	7.022
Prestaciones de la Seguridad Social																						
Otros Gastos Corrientes											137					70.304		183.828			442.926	2.780
Transferencias Corrientes	16.916	16.302	10.424	17.339	17.428	16.442	16.877	13.959	14.484	14.146	16.573	15.388	17.044	20.670	23.303	20.014	26.688	23.343	65.433	65.481	86.883	114.635
RESULTADO ECONOMICO	37.050	65.390	91.933	66.971	19.168	37.563	64.568	62.458	48.390	34.500	32.520	52.117	57.656	42.138	77.858	67.820	72.105	55.868	217.955	197.474	219.121	180.421
RECURSOS DE CAPITAL																43.812	16.863	93.700			3.000	128.889
GASTOS DE CAPITAL	12.562	12.863	25.025	21.626	35.433	29.845	46.694	44.548	44.456	49.357	36.604	11.545	30.991	29.812	73.262	97.602	96.500	131.018	176.005	125.129	235.392	260.396
Inversión Real Directa	12.562	12.863	25.025	21.626	35.433	29.845	46.694	44.548	44.456	49.357	36.592	11.545	30.991	29.812	73.262	97.602	96.500	131.018	176.005	125.129	235.392	260.396
Transferencias de Capital																						
Inversión Financiera											12											
TOTAL DE RECURSOS	391.155	558.585	582.118	548.471	507.824	516.710	525.558	475.837	489.417	507.728	500.372	496.699	536.524	641.140	809.830	1.002.504	1.162.908	1.506.918	1.742.697	2.238.736	2.807.866	3.429.649
TOTAL DE GASTOS	366.667	506.058	515.210	503.126	524.089	508.992	507.684	457.927	485.483	522.585	504.456	456.127	509.859	628.814	805.234	988.475	1.170.439	1.488.369	1.700.747	2.163.391	2.695.248	3.509.624
RDO. FCIERO. ANTES DE CONTRIB.	24.488	52.527	66.908	45.345	-16.265	7.718	17.874	17.910	3.934	-14.857	-4.084	40.572	26.665	12.326	4.596	14.030	-7.532	18.549	41.950	75.345	112.618	-79.975
CONTRIBUCIONES FIGURATIVAS																						
GASTOS FIGURATIVOS																						
RESULTADO FINANCIERO	24.488	52.527	66.908	45.345	-16.265	7.718	17.874	17.910	3.934	-14.857	-4.084	40.572	26.665	12.326	4.596	14.030	-7.532	18.549	41.950	75.345	112.618	-79.975
FUENTES FINANCIERAS			3.307	608				11.000	16.000	28.000	28.000				65.410	50.389	83.486	106.123	137.530	128.978	164.314	282.023
APLICACIONES FINANCIERAS	25.279	5.924	1.151			795	753	712	1.766	4.563	5.326	10.624	650	2.006	70.006	64.419	75.954	124.672	179.480	204.323	276.932	202.048
CONTR.FIG. P/APLICAC. FINANCIERAS																						
GASTOS FIG. P/ APLICAC. FINANCIERAS																						
FINANCIAMIENTO NETO	-25.279	-5.924	2.156	608		-795	-753	10.288	14.234	23.437	22.674	-10.624	-650	-2.006	-4.596	-14.030	7.532	-18.549	-41.950	-75.345	-112.618	79.975

FUENTES: Cuentas Generales del Ejercicio.

DIRECCION GENERAL DE PROGRAMACION Y ESTADISTICA HACENDAL

PROVINCIA DE SANTA FE

Empresa Provincial de la Energía - Evolución del Resultado

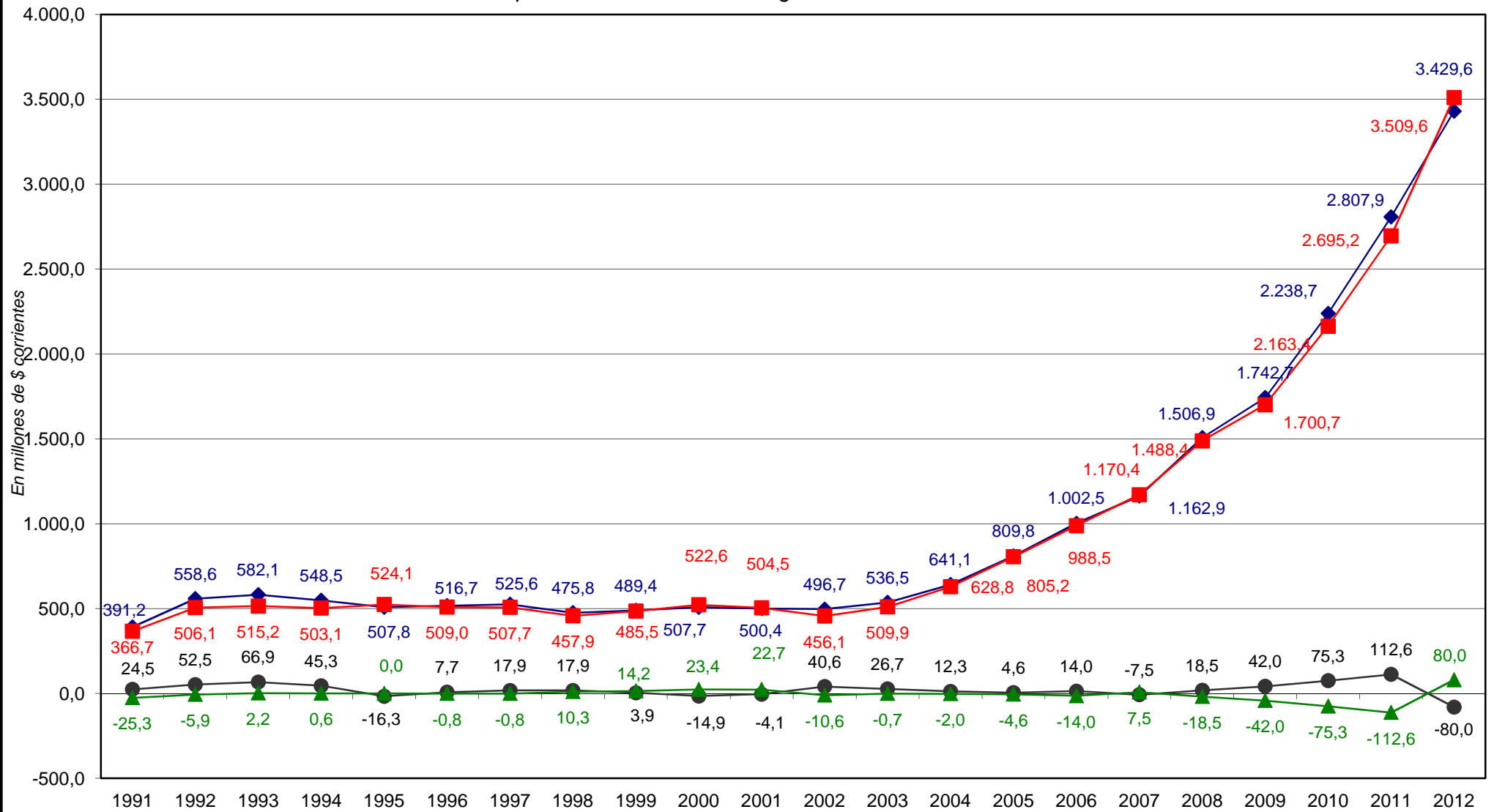

◆ Total de Recursos

■ Total de Gastos

● Rdo. Financ. sin Contrib.

▲ Financiamiento Neto

PROVINCIA DE SANTA FE

Esquema Ahorro-Inversión y Financiamiento de la EMPRESA PROVINCIAL DE LA ENERGIA

En miles de pesos corrientes

CONCEPTOS	1991	1992	1993	1994	1995	1996	1997	1998	1999	2000	2001
RECURSOS CORRIENTES	391.155	558.585	582.118	548471	507.824	516.710	525.558	475.837	489.417	507.728	500.372
INGRESOS TRIBUTARIOS	636	2.098	3.655	3117	2.748	3.662	3.787	4.120	2.810	3.081	3.162
Sobre los Ingresos											
Ganancias											
Otros											
Sobre el Patrimonio											
Activos											
Inmobiliario											
Patente Unica s/Vehiculos											
Bienes Personales											
Otros											
Sobre la Prod.,Consumo y Transac.	636	2.098	3.655	3117	2.748	3.662	3.787	4.120	2.810	3.081	3.162
Valor Agregado											
Internos Unificados											
Combustibles Líquidos	636	2.098	3.655	3117	2.748	3.662	3.787	4.120	2.810	3.081	3.162
Consumo Energía Eléctrica											
Sellos y Tasas Retrib. de Serv.											
Ingresos Brutos											
Otros											
Otros Tributos de Origen Nacional											
Otros Tributos de Origen Provincial											
Régimen de Garantía y Fondos Nac.											
CONTRIBUCION A LA SEGURIDAD SOCIAL											
INGRESOS NO TRIBUTARIOS	2.377	3.702	16.521	16984	16.188	13.497	6.861	158	142	97	79
Tasas y Tarifas											
Derechos	119	152	131	168	153	148	138	156	142	97	79
Otros	2.258	3.550	16.390	16816	16.035	13.349	6.723	2			
OTROS INGRESOS CORRIENTES	388.142	552.785	561.942	528370	488.888	499.551	514.910	471.559	486.465	504.550	497.131
Vta de Bs y Ss/Ingresos de Operac.	388.113	552.763	561.942	528370	488.888	499.551	514.910	471.559	486.465	504.550	497.131
Rentas de la Propiedad	29	22									
Transferencias Corrientes											
GASTOS CORRIENTES	354.105	493.195	490.185	481500	488.656	479.147	460.990	413.379	441.027	473.228	467.852
REMUNERACIONES	91.721	153.626	154.101	176115	178.969	177.639	157.072	147.069	145.935	180.776	134.804
OTROS GASTOS DE CONSUMO	228.016	322.449	325.644	288046	292.259	285.066	287.041	252.351	280.608	278.306	316.338
Bienes de Consumo								15.840	15.551	12.191	11.056
Servicios No Personales								236.511	265.057	266.115	305.282
Otros	228.016	322.449	325.644	288046	292.259	285.066	287.041				
RENTAS DE LA PROPIEDAD	17.452	818	16								
PRESTACIONES DE LA SEG. SOCIAL											
OTROS GASTOS CORRIENTES											137
TRANSFERENCIAS CORRIENTES	16.916	16.302	10.424	17339	17.428	16.442	16.877	13.959	14.484	14.146	16.573
Al Sector Privado											
A Instit.Provinciales y Municipales	16.916	16.303	10.424	17339	17.428	16.442	16.877	13.959	14.484	14.146	
Coparticipación a MMCC											
Otras	16.916	16.303	10.424	17339	17.428	16.442	16.877	13.959	14.484	14.146	
Otras Transferencias											16.573
RESULTADO ECONOMICO	37.050	65.390	91.933	66.971	19.168	37.563	64.568	62.458	48.390	34.500	32.520
RECURSOS DE CAPITAL											
PROPIOS											
TRANSFERENCIAS DE CAPITAL											
RECUPERACION DE PRESTAMOS											
GASTOS DE CAPITAL	12.562	12.863	25.025	21626	35.433	29.845	46.694	44.548	44.456	49.357	36.604
INVERSION REAL DIRECTA	12.562	12.863	25.025	21626	35.433	29.845	46.694	44.548	44.456	49.357	36.592
Bienes Preexistentes	36	245	445	488	247	1.131	90	167	237	549	129
Construcciones	10.335	8.195	16.184	16541	23.147	20.076	25.181	37.133	35.536	39.091	28.786
Maquinarias y Equipos	2.191	4.423	8.396	4597	12.039	8.638	21.423	6.931	8.530	9.442	7.653
Otros								317	153	275	24
TRANSFERENCIAS DE CAPITAL											
INVERSION FINANCIERA											12
TOTAL DE RECURSOS	391.155	558.585	582.118	548471	507.824	516.710	525.558	475.837	489.417	507.728	500.372
TOTAL DE GASTOS	366.667	506.058	515.210	503126	524.089	508.992	507.684	457.927	485.483	522.585	504.456
RESULT. FINANC. ANTES DE CONTRIBUC.	24.488	52.527	66.908	45.345	-16.265	7.718	17.874	17.910	3.934	-14.857	-4.084
CONTRIBUCIONES FIGURATIVAS											
GASTOS FIGURATIVOS											
RESULTADO FINANCIERO	24.488	52.527	66.908	45.345	-16.265	7.718	17.874	17.910	3.934	-14.857	-4.084
FUENTES FINANCIERAS											
DISMINUCION DE LA INVERSION FCIERA.			3.307	608				11.000	16.000	28.000	28.000
ENDEUD. PUBLICO E INCREM.PASIVO			3.307	608				11.000	16.000	28.000	28.000
INCREMENTO DEL PATRIMONIO											
APLICACIONES FINANCIERAS	25.279	5.924	1.151			795	753	712	1.766	4.563	5.326
INVERSION FINANCIERA											
AMORT.DEUDA Y DISM. DE PASIVOS	25.279	5.924	1.151			795	753	712	1.766	4.563	5.326
CONTR.FIG. P/APLICAC. FINANCIERAS											
GASTOS FIG. P/APLICAC. FINANCIERAS											
FINANCIAMIENTO NETO	-25.279	-5.924	2.156	608		-795	-753	10.288	14.234	23.437	22.674

FUENTES: Cuentas Generales del Ejercicio.

DIRECCION GENERAL DE PROGRAMACION Y ESTADISTICA HACENDAL

PROVINCIA DE SANTA FE

Esquema Ahorro-Inversión y Financiamiento de la EMPRESA PROVINCIAL DE LA ENERGIA

En miles de pesos corrientes

CONCEPTOS	2002	2003	2004	2005	2006	2007	2008	2009	2010	2011	2012
RECURSOS CORRIENTES	496.699	536.524	641.140	809.830	958.693	1.146.044	1.413.218	1.742.697	2.235.736	2.678.977	3.429.649
INGRESOS TRIBUTARIOS	4.280	4.413	5.531	5.886	6.822	7.891	8.301	18.470	18.346	18.956	18.927
Sobre los Ingresos											
Ganancias											
Otros											
Sobre el Patrimonio											
Activos											
Inmobiliario											
Patente Unica s/Vehiculos											
Bienes Personales											
Otros											
Sobre la Prod., Consumo y Transac.	4.280	4.413	4.430	5.886	6.822	7.891	8.301	18.470	18.346	18.956	18.927
Valor Agregado											
Internos Unificados											
Combustibles Líquidos	4.280	4.413	4.430	5.886	6.822	7.891	8.301	2.488	4.811	5.114	5.432
Consumo Energía Eléctrica								15.982	13.535	13.842	13.494
Sellos y Tasas Retrib. de Serv.											
Ingresos Brutos											
Otros											
Otros Tributos de Origen Nacional			1.101								
Otros Tributos de Origen Provincial											
Régimen de Garantía y Fondos Nac.											
CONTRIBUCION A LA SEGURIDAD SOCIAL											
INGRESOS NO TRIBUTARIOS	67	80	147	154	184	148	2.172	2.667	5.905	8.334	9.862
Tasas y Tarifas											
Derechos	67	80	147	154	184	148	34	117	672	226	209
Otros							2.138	2.550	5.233	8.107	9.653
OTROS INGRESOS CORRIENTES	492.352	532.031	635.462	803.789	951.687	1.138.006	1.402.745	1.721.560	2.211.485	2.651.687	3.400.860
Vta de Bs y Ss/Ingresos de Operac.	492.352	527.031	635.462	803.789	945.187	1.101.272	1.402.745	1.678.777	2.168.702	2.651.687	3.400.860
Rentas de la Propiedad											
Transferencias Corrientes		5.000			6.500	36.734		42.782	42.783		
GASTOS CORRIENTES	444.582	478.868	599.002	731.972	890.873	1.073.939	1.357.351	1.524.742	2.038.262	2.459.856	3.249.227
REMUNERACIONES	127.997	127.652	145.769	170.911	219.571	285.607	367.837	451.848	561.653	802.855	1.034.925
OTROS GASTOS DE CONSUMO	301.197	327.342	425.646	529.831	573.316	751.553	770.068	996.716	1.401.514	1.119.368	2.089.866
Bienes de Consumo	15.180	24.111	21.559	24.618	22.203	19.834	33.029	25.240	40.060	59.808	85.011
Servicios No Personales	286.017	303.231	404.087	505.212	621.416	731.719	920.868	971.475	1.360.824	1.502.336	2.002.269
Otros					-70.304		-183.829		629	-442.777	2.587
RENTAS DE LA PROPIEDAD		6.830	6.917	7.927	7.669	10.091	12.275	10.745	9.614	7.824	7.022
PRESTACIONES DE LA SEG. SOCIAL											
OTROS GASTOS CORRIENTES					70.304		183.828			442.926	2.780
TRANSFERENCIAS CORRIENTES	15.388	17.044	20.670	23.303	20.014	26.688	23.343	65.433	65.481	86.883	114.635
Al Sector Privado											
A Instit. Provinciales y Municipales	15.388	17.044	20.670	23.303	20.014	26.688				86.883	114.635
Coparticipación a MMCC											
Otras	15.388	17.044	20.670	23.303	20.014	26.688	23.343	65.433	65.481	86.883	114.635
Otras Transferencias											
RESULTADO ECONOMICO	52.117	57.656	42.138	77.858	67.820	72.105	55.868	217.955	197.474	219.121	180.421
RECURSOS DE CAPITAL					43.812	16.863	93.700		3.000	128.889	
PROPIOS											
TRANSFERENCIAS DE CAPITAL					43.812	16.863	93.700		3.000	128.889	
RECUPERACION DE PRESTAMOS											
GASTOS DE CAPITAL	11.545	30.991	29.812	73.262	97.602	96.500	131.018	176.005	125.129	235.392	260.396
INVERSION REAL DIRECTA	11.545	30.991	29.812	73.262	97.602	96.500	131.018	176.005	125.129	235.392	260.396
Bienes Preexistentes	101	119	248	145	243	602	1.160	2.580	2.298	2.330	1.536
Construcciones	10.217	20.489	15.544	38.629	63.587	60.700	81.030	105.213	81.540	119.965	136.454
Maquinarias y Equipos	1.168	10.092	13.635	34.481	32.818	35.197	48.829	68.212	41.291	113.097	122.406
Otros	59	291	385	7	954						
TRANSFERENCIAS DE CAPITAL											
INVERSION FINANCIERA											
TOTAL DE RECURSOS	496.699	536.524	641.140	809.830	1.002.504	1.162.908	1.506.918	1.742.697	2.238.736	2.807.866	3.429.649
TOTAL DE GASTOS	456.127	509.859	628.814	805.234	988.475	1.170.439	1.488.369	1.700.747	2.163.391	2.695.248	3.509.624
RESULT. FINANC. ANTES DE CONTRIBUC.	40.572	26.665	12.326	4.596	14.030	-7.532	18.549	41.950	75.345	112.618	-79.975
CONTRIBUCIONES FIGURATIVAS											
GASTOS FIGURATIVOS											
RESULTADO FINANCIERO	40.572	26.665	12.326	4.596	14.030	-7.532	18.549	41.950	75.345	112.618	-79.975
FUENTES FINANCIERAS				65.410	50.389	83.486	106.123	137.530	128.978	164.314	282.023
DISMINUCION DE LA INVERSION FCIERA.											
ENDEUD. PUBLICO E INCREM.PASIVO				65.410	50.389	83.486	7.790	3.860	32	7.899	132.319
INCREMENTO DEL PATRIMONIO							98.333	133.670	128.946	156.415	149.704
APLICACIONES FINANCIERAS	10.624	650	2.006	70.006	64.419	75.954	124.672	179.480	204.323	276.932	202.048
INVERSION FINANCIERA				66.585	62.523	72.784	102.211	146.811	161.609	232.026	156.730
AMORT.DEUDA Y DISM. DE PASIVOS	10.624	650	2.006	3.421	1.895	3.170	22.461	32.669	42.715	44.906	45.318
CONTR.FIG. P/APLICAC. FINANCIERAS											
GASTOS FIG. P/APLICAC. FINANCIERAS											
FINANCIAMIENTO NETO	-10.624	-650	-2.006	-4.596	-14.030	7.532	-18.549	-41.950	-75.345	-112.618	79.975

FUENTES: Cuentas Generales del Ejercicio.

DIRECCION GENERAL DE PROGRAMACION Y ESTADISTICA HACENDAL

PROVINCIA DE SANTA FE

Total de Gastos según la clasificación por Finalidad/Función de la EMPRESA PROVINCIAL DE LA ENERGIA

Período 1991 - 2012 - En miles de pesos corrientes

CONCEPTOS	1991	1992	1993	1994	1995	1996	1997	1998	1999	2000	2001	2002	2003	2004	2005	2006	2007	2008	2009	2010	2011	2012	
1 - ADMINISTRACION GUBERNAMENTAL													17.044	20.670	23.303	20.014	26.688	23.343	65.433	65.481	86.883	114.635	
10 - Legislativa																							
20 - Judicial																							
30 - Dirección Superior Ejecutiva																							
50 - Relaciones Interiores																							
60 - Administración Fiscal													17.044	20.670	23.303	20.014	26.688	23.343	65.433	65.481	86.883	114.635	
70 - Control de la Gestión Pública																							
80 - Información y Estadística Básica																							
2 - SERVICIOS DE SEGURIDAD																							
3 - SERVICIOS SOCIALES																							
4 - SERVICIOS ECONOMICOS	349.216	505.240	515.194	503.126	524.089	508.992	507.684	457.927	485.483	522.585	504.456	456.127	485.986	601.227	772.952	959.490	1.130.289	1.452.143	1.620.568	2.086.327	2.597.147	3.385.590	
10 - Energía, Combustible y Minería	349.216	505.240	515.194	503.126	524.089	508.992	507.684	457.927	485.483	522.585	504.456	456.127	485.986	601.227	772.952	959.490	1.130.289	1.452.143	1.620.568	2.086.327	2.597.147	3.385.590	
20 - Comunicaciones																							
30 - Transporte																							
40 - Ecología y Medio Ambiente																							
50 - Agricultura																							
60 - Industria																							
70 - Comercio, Turismo y Otros Servicios																							
80 - Seguro y Finanzas																							
5 - DEUDA PUBLICA	17.451	818	16					712	1.766	4.563	5.326	10.624	6.830	6.917	8.978	8.971	13.462	12.883	14.746	11.583	11.218	9.399	
9 - NO CLASIFICADO	25.279	5.924	1.151			795	753						650	2.006	3.421	1.895	3.170	22.461	32.669	42.715	44.906	45.318	
TOTAL GENERAL	391.946	511.982	516.361	503.126	524.089	509.787	508.437	458.639	487.249	527.148	509.782	466.751	510.510	630.820	808.654	990.370	1.173.610	1.510.831	1.733.416	2.206.106	2.740.153	3.554.942	

FUENTE: Cuenta General del Ejercicio

DIRECCION GENERAL DE PROGRAMACION Y ESTADISTICA HACENDAL

Evolución del Resultado Financiero
del

TUNEL SUBFLUVIAL

"RAUL URANGA-SILVESTRE BEGNIS"

Período: 1994-2012

PROVINCIA DE SANTA FE

Esquema Ahorro-Inversión y Financiamiento del TUNEL SUBFLUVIAL "RAUL URANGA-SYLVESTRE BEGNIS"

En miles de pesos corrientes

CONCEPTOS	1994	1995	1996	1997	1998	1999	2000	2001	2002	2003	2004	2005	2006	2007	2008	2009	2010	2011	2012
RECURSOS CORRIENTES	6.192	6.531	7.337	8.626	9.103	8.858	8.685	8.366	7.975	6.744	6.775	7.918	8.453	8.993	8.208	12.838	16.765	10.391	24.317
Ingresos Tributarios																			
Contribuciones Seguridad Social																			
Ingresos No Tributarios		129	29	71	149	95	319	191	209	76	20	83	41	118	10	22	183	947	381
Otros Ingresos Corrientes	6.192	6.402	7.308	8.555	8.954	8.763	8.366	8.175	7.766	6.668	6.755	7.835	8.412	8.875	8.198	12.816	16.581	9.444	23.936
GASTOS CORRIENTES	3.957	5.217	5.560	5.807	5.853	6.693	6.477	7.831	6.456	5.732	5.046	6.269	7.099	8.776	8.463	13.221	15.675	10.167	24.264
Remuneraciones	3.211	3.213	3.523	3.817	3.813	3.832	3.797	3.582	3.614	3.852	3.980	4.530	5.763	7.139	7.070	11.398	13.297	8.993	21.348
Otros Gastos de Consumo	746	1.007	587	477	528	561	481	425	700	764	979	1.625	1.206	1.507	1.133	1.638	2.221	1.160	2.807
Rentas de la Propiedad																			
Prestaciones de la Seguridad Social																			
Otros Gastos Corrientes				301	410	290	301	292	252	258		44	72	59	244	66	92		11
Transferencias Corrientes		997	1.450	1.212	1.102	4.010	1.898	3.532	1.890	858	87	70	57	72	16	118	65	15	97
RESULTADO ECONOMICO	2.235	1.314	1.777	2.819	3.250	165	2.208	535	1.519	1.012	1.729	1.649	1.354	217	-255	-383	1.089	223	54
RECURSOS DE CAPITAL			180				14					27	39						33
GASTOS DE CAPITAL	1.633	1.314	1.015	3.065	2.060	865	39	869	450	234	323	470	1.271	699	22	118	88	68	35
Inversión Real Directa	1.633	1.314	1.015	3.065	1.044	365	30	709	450	229	320	438	1.249	686	17	56	16	51	31
Transferencias de Capital					1.016	500	9	160		5	3	32	22	13	5	62	72	17	4
Inversión Financiera																			
TOTAL DE RECURSOS	6.192	6.531	7.517	8.626	9.103	8.858	8.699	8.366	7.975	6.744	6.775	7.945	8.492	8.993	8.208	12.838	16.765	10.391	24.350
TOTAL DE GASTOS	5.590	6.531	6.575	8.872	7.913	9.558	6.516	8.700	6.906	5.966	5.369	6.739	8.370	9.475	8.485	13.339	15.763	10.236	24.298
RDO. FCIERO. ANTES DE CONTRIB.	602		942	-246	1.190	-700	2.183	-334	1.069	778	1.406	1.206	122	-481	-277	-501	1.001	155	51
CONTRIBUCIONES FIGURATIVAS																			
GASTOS FIGURATIVOS																			
RESULTADO FINANCIERO	602		942	-246	1.190	-700	2.183	-334	1.069	778	1.406	1.206	122	-481	-277	-501	1.001	155	51
FUENTES FINANCIERAS	315		148	1.090		1.577		528				431	1.349	1.377	1.719	4.238	117	10.236	24.343
APLICACIONES FINANCIERAS												300	400	895	1.442	3.737	1.118	10.391	24.394
CONTR.FIG. P/APLICAC. FINANCIERAS																			
GASTOS FIG. P/ APLICAC.FINANCIERAS																			
FINANCIAMIENTO NETO	315		148	1.090		1.577		528				131	949	481	277	501	-1.001	-155	-51

FUENTES: Cuentas Generales del Ejercicio.

PROVINCIA DE SANTA FE
Tunel Subfluvial "Raúl Uranga- Sylvestre Begnis" - Evolución del Resultado

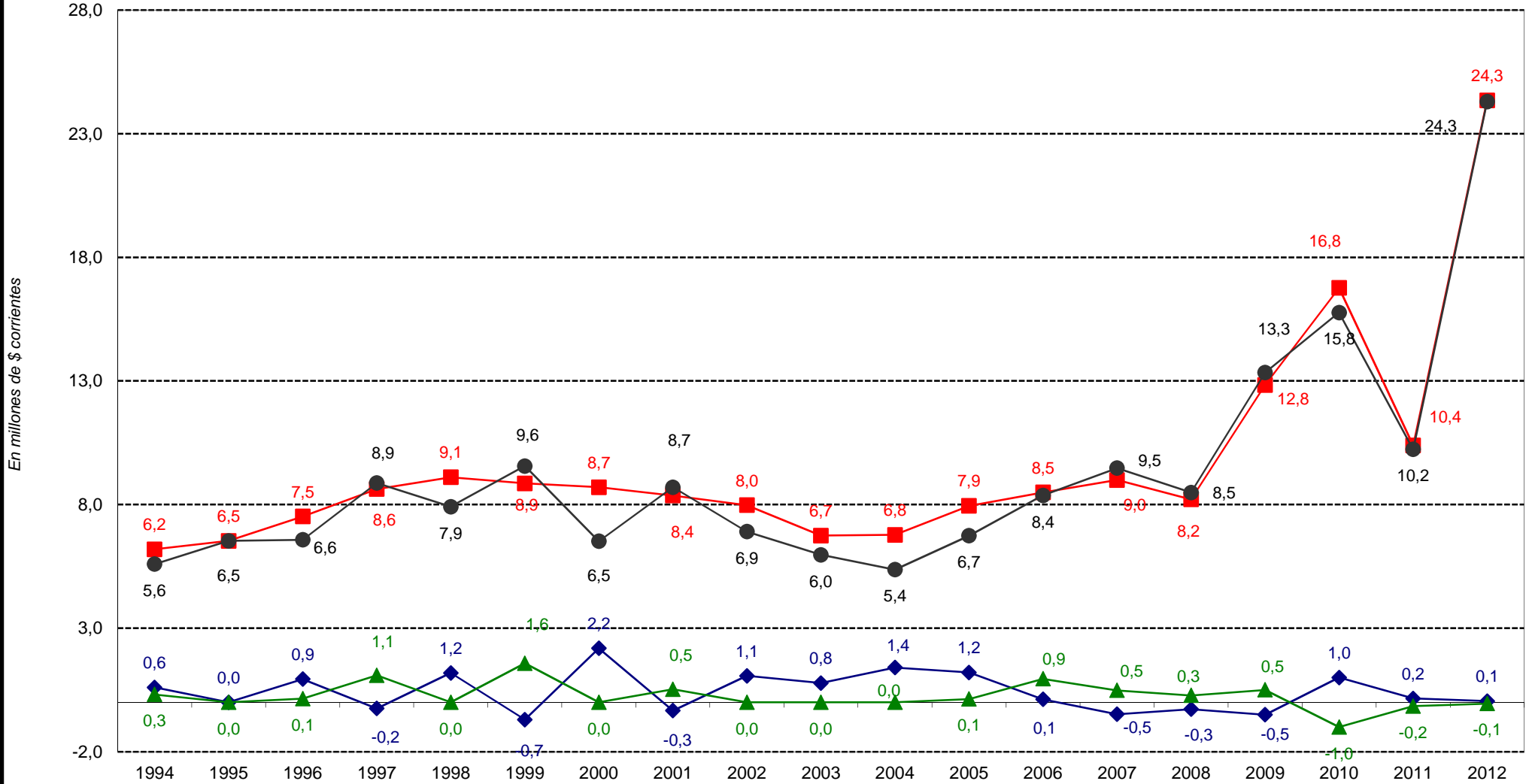

■ Total de Recursos
 ● Total de Gastos
 ◆ Rdo. Financ. sin Contrib.
 ▲ Financiamiento Neto

PROVINCIA DE SANTA FE

Esquema Ahorro-Inversión y Financiamiento del TUNEL SUBFLUVIAL "RAUL URANGA-SYLVESTRE BEGNIS"

En miles de pesos corrientes

CONCEPTOS	1994	1995	1996	1997	1998	1999	2000	2001	2002	2003
RECURSOS CORRIENTES	6.192	6.531	7.337	8.626	9.103	8.858	8.685	8.366	7.975	6.744
INGRESOS TRIBUTARIOS										
Sobre los Ingresos										
Ganancias										
Otros										
Sobre el Patrimonio										
Activos										
Inmobiliario										
Patente Unica s/Vehículos										
Bienes Personales										
Otros										
Sobre la Prod.,Consumo y Transac.										
Valor Agregado										
Internos Unificados										
Combustibles Líquidos										
Consumo Energía Electrica										
Sellos y Tasas Retrib. de Serv.										
Ingresos Brutos										
Otros										
Otros Tributos de Origen Nacional										
Otros Tributos de Origen Provincial										
Régimen de Garantía y Fondos Nac.										
CONTRIBUCION A LA SEGURIDAD SOCIAL										
INGRESOS NO TRIBUTARIOS		129	29	71	149	95	319	191	209	76
Tasas y Tarifas										
Derechos										
Otros		129	29	71	149	95	319	191	209	76
OTROS INGRESOS CORRIENTES	6.192	6.402	7.308	8.555	8.954	8.763	8.366	8.175	7.766	6.668
Vta de Bs y Ss/Ingresos de Operac.	5.962	6.124	7.084	8.182	8.516	8.554	8.209	8.021	7.304	6.433
Rentas de la Propiedad	230	278	224	373	438	209	157	154	462	235
Transferencias Corrientes										
GASTOS CORRIENTES	3.957	5.217	5.560	5.807	5.853	8.693	6.477	7.831	6.456	5.732
REMUNERACIONES	3.211	3.213	3.523	3.817	3.813	3.832	3.797	3.582	3.614	3.852
OTROS GASTOS DE CONSUMO	746	1.007	587	477	528	561	481	425	700	764
Bienes de Consumo				119	126	122	84	64	145	143
Servicios No Personales				358	402	439	397	361	555	621
Otros	746	1.007	587							
RENTAS DE LA PROPIEDAD										
PRESTACIONES DE LA SEG. SOCIAL										
OTROS GASTOS CORRIENTES				301	410	290	301	292	252	258
TRANSFERENCIAS CORRIENTES		997	1.450	1.212	1.102	4.010	1.898	3.532	1.890	858
Al Sector Privado				81	82	82	73	173	87	67
A Instit.Provinciales y Municipales		997	1.450	1.131	1.020	3.928	1.825	3.359	1.803	791
Coparticipación a MMCC										
Otras		997	1.450	1.131	1.020	3.928	1.825	3.359	1.803	791
Otras Transferencias										
RESULTADO ECONOMICO	2.235	1.314	1.777	2.819	3.250	165	2.208	535	1.519	1.012
RECURSOS DE CAPITAL			180				14			
PROPIOS			180				14			
TRANSFERENCIAS DE CAPITAL										
RECUPERACION DE PRESTAMOS										
GASTOS DE CAPITAL	1.633	1.314	1.015	3.065	2.060	865	39	869	450	234
INVERSION REAL DIRECTA	1.633	1.314	1.015	3.065	1.044	365	30	709	450	229
Bienes Preexistentes										
Construcciones	1.185	1.018	899	2.934	924	250		674	410	116
Maquinarias y Equipos	448	296	106	131	120	115	30	35	40	113
Otros			10							
TRANSFERENCIAS DE CAPITAL					1.016	500	9	160		5
INVERSION FINANCIERA										
TOTAL DE RECURSOS	6.192	6.531	7.517	8.626	9.103	8.858	8.699	8.366	7.975	6.744
TOTAL DE GASTOS	5.590	6.531	6.575	8.872	7.913	9.558	6.516	8.700	6.906	5.966
RESULT. FINANC. ANTES DE CONTRIBUC.	602		942	-246	1.190	-700	2.183	-334	1.069	778
CONTRIBUCIONES FIGURATIVAS										
GASTOS FIGURATIVOS										
RESULTADO FINANCIERO	602		942	-246	1.190	-700	2.183	-334	1.069	778
FUENTES FINANCIERAS	315		148	1.090		1.577		528		
DISMINUCION DE LA INVERSION FCiera.	315		148	1.090		1.577		528		
ENDEUD. PUBLICO E INCREM.PASIVO										
INCREMENTO DEL PATRIMONIO										
APLICACIONES FINANCIERAS										
INVERSION FINANCIERA										
AMORT.DEUDA Y DISM. DE PASIVOS										
CONTR.FIG. P/APLICAC. FINANCIERAS										
GASTOS FIG. P/ APLICAC.FINANCIERAS										
FINANCIAMIENTO NETO	315		148	1.090		1.577		528		

FUENTES: Cuentas Generales del Ejercicio.

DIRECCION GENERAL DE PROGRAMACION Y ESTADISTICA HACENDAL

PROVINCIA DE SANTA FE

Esquema Ahorro-Inversión y Financiamiento del TUNEL SUBFLUVIAL "RAUL URANGA-SYLVESTRE BEGNIS"

En miles de pesos corrientes

CONCEPTOS	2004	2005	2006	2007	2008	2009	2010	2011	2012
RECURSOS CORRIENTES	6.775	7.918	8.453	8.993	8.208	12.838	16.765	10.391	24.317
INGRESOS TRIBUTARIOS									
Sobre los Ingresos									
Ganancias									
Otros									
Sobre el Patrimonio									
Activos									
Inmobiliario									
Patente Unica s/Vehículos									
Bienes Personales									
Otros									
Sobre la Prod.,Consumo y Transac.									
Valor Agregado									
Internos Unificados									
Combustibles Líquidos									
Consumo Energía Electrica									
Sellos y Tasas Retrib. de Serv.									
Ingresos Brutos									
Otros									
Otros Tributos de Origen Nacional									
Otros Tributos de Origen Provincial									
Régimen de Garantía y Fondos Nac.									
CONTRIBUCION A LA SEGURIDAD SOCIAL									
INGRESOS NO TRIBUTARIOS	20	83	41	118	10	22	183	947	381
Tasas y Tarifas									
Derechos									
Otros	20	83	41	118	10	22	183	947	381
OTROS INGRESOS CORRIENTES	6.755	7.835	8.412	8.875	8.198	12.816	16.581	9.444	23.936
Vta de Bs y Ss/Ingresos de Operac.	6.697	7.776	8.316	8.772	8.173	12.816	16.581	9.444	23.936
Rentas de la Propiedad	58	59	96	103	24				
Transferencias Corrientes									
GASTOS CORRIENTES	5.046	6.269	7.099	8.776	8.463	13.221	15.675	10.167	24.264
REMUNERACIONES	3.980	4.530	5.763	7.139	7.070	11.398	13.297	8.993	21.348
OTROS GASTOS DE CONSUMO	979	1.625	1.206	1.507	1.133	1.638	2.221	1.160	2.807
Bienes de Consumo	165	366	200	406	158	204	291	162	366
Servicios No Personales	519	978	726	826	975	1.188	1.596	739	1.944
Otros	295	281	280	275		247	333	258	498
RENTAS DE LA PROPIEDAD									
PRESTACIONES DE LA SEG. SOCIAL									
OTROS GASTOS CORRIENTES		44	72	59	244	66	92		11
TRANSFERENCIAS CORRIENTES	87	70	57	72	16	118	65	15	97
Al Sector Privado	77	60	49	56	16	118	65	15	97
A Instit.Provinciales y Municipales	10	10	8	16					
Coparticipación a MMCC									
Otras	10	10	8	16					
Otras Transferencias									
RESULTADO ECONOMICO	1.729	1.649	1.354	217	-255	-383	1.089	223	54
RECURSOS DE CAPITAL		27	39						33
PROPIOS		27	39						33
TRANSFERENCIAS DE CAPITAL									
RECUPERACION DE PRESTAMOS									
GASTOS DE CAPITAL	323	470	1.271	699	22	118	88	68	35
INVERSION REAL DIRECTA	320	438	1.249	686	17	56	16	51	31
Bienes Preexistentes									
Construcciones	167	226	1.115	414	1	56		51	3
Maquinarias y Equipos	153	212	134	272	16		16		28
Otros									
TRANSFERENCIAS DE CAPITAL	3	32	22	13	5	62	72	17	4
INVERSION FINANCIERA									
TOTAL DE RECURSOS	6.775	7.945	8.492	8.993	8.208	12.838	16.765	10.391	24.350
TOTAL DE GASTOS	5.369	6.739	8.370	9.475	8.485	13.339	15.763	10.236	24.298
RESULT. FINANC. ANTES DE CONTRIBUC.	1.406	1.206	122	-481	-277	-501	1.001	155	51
CONTRIBUCIONES FIGURATIVAS									
GASTOS FIGURATIVOS									
RESULTADO FINANCIERO	1.406	1.206	122	-481	-277	-501	1.001	155	51
FUENTES FINANCIERAS		431	1.349	1.377	1.719	4.238	117	10.236	24.343
DISMINUCION DE LA INVERSION FCIERA.		431	1.349	1.054		179			45
ENDEUD. PUBLICO E INCREM.PASIVO				323	1.719	4.058	117	10.236	24.298
INCREMENTO DEL PATRIMONIO									
APLICACIONES FINANCIERAS		300	400	895	1.442	3.737	1.118	10.391	24.394
INVERSION FINANCIERA		300	400	895	1.442	3.737		10.391	24.394
AMORT.DEUDA Y DISM. DE PASIVOS							1.118		
CONTR.FIG. P/APLICAC. FINANCIERAS									
GASTOS FIG. P/ APLICAC.FINANCIERAS									
FINANCIAMIENTO NETO		131	949	481	277	501	-1.001	-155	-51

FUENTES: Cuentas Generales del Ejercicio.

DIRECCION GENERAL DE PROGRAMACION Y ESTADISTICA HACENDAL

PROVINCIA DE SANTA FE

Total de Gastos según la clasificación por Finalidad/Función del TUNEL SUBFLUVIAL "RAUL URANGA-SILVESTRE BEGNIS"

Período 1994 - 2012 - *En miles de pesos corrientes*

CONCEPTOS	1994	1995	1996	1997	1998	1999	2000	2001	2002	2003	2004	2005	2006	2007	2008	2009	2010	2011	2012
1 - ADMINISTRACION GUBERNAMENTAL																			
2 - SERVICIOS DE SEGURIDAD																			
3 - SERVICIOS SOCIALES																			
4 - SERVICIOS ECONOMICOS	3.957	6.531	6.575	8.872	7.913	9.958	6.515	8.700	6.906	5.965	5.369	7.039	8.770	9.475	8.485	13.339	15.763	10.236	24.298
10 - Energía, Combustible y Minería																			
20 - Comunicaciones																			
30 - Transporte	3.957	6.531	6.575	8.872	7.913	9.958	6.515	8.700	6.906	5.965	5.369	7.039	8.770	9.475	8.485	13.339	15.763	10.236	24.298
40 - Ecología y Medio Ambiente																			
50 - Agricultura																			
60 - Industria																			
70 - Comercio, Turismo y Otros Servicios																			
80 - Seguro y Finanzas																			
5 - DEUDA PUBLICA																			
9 - NO CLASIFICADO																			
TOTAL GENERAL	3.957	6.531	6.575	8.872	7.913	9.958	6.515	8.700	6.906	5.965	5.369	7.039	8.770	9.475	8.485	13.339	15.763	10.236	24.298

FUENTE: Cuenta General del Ejercicio

DIRECCION GENERAL DE PROGRAMACION Y ESTADISTICA HACENDAL

Evolución del Resultado Financiero
del

***LABORATORIO INDUSTRIAL
FARMACEUTICO S.E.***

Período: 2003-2012

PROVINCIA DE SANTA FE

Esquema Ahorro-Inversión y Financiamiento del LABORATORIO INDUSTRIAL FARMACEUTICO S.E.

En miles de pesos corrientes

CONCEPTOS	2003	2004	2005	2006	2007	2008	2009	2010	2011	2012
RECURSOS CORRIENTES	4.553	4.349	4.150	6.869	5.629	14.798	27.586	19.253	17.385	20.935
Ingresos Tributarios										
Contribuciones Seguridad Social										
Ingresos No Tributarios			1						688	
Otros Ingresos Corrientes	4.553	4.349	4.149	6.869	5.629	14.798	27.586	19.253	16.697	20.935
GASTOS CORRIENTES	4.103	3.895	3.674	5.979	6.551	14.400	25.260	19.690	16.635	20.138
Remuneraciones	150	355	523	752	993	2.096	3.271	3.158	4.764	7.130
Otros Gastos de Consumo	3.953	3.540	3.151	5.212	5.530	12.284	21.961	15.425	11.265	12.987
Rentas de la Propiedad										
Prestaciones de la Seguridad Social										
Otros Gastos Corrientes									600	
Transferencias Corrientes				15	28	20	28	1.106	6	21
RESULTADO ECONOMICO	450	454	476	890	-921	397	2.326	-437	751	797
RECURSOS DE CAPITAL	342	909	611	1.111	701	340	666	1.509	550	573
GASTOS DE CAPITAL	338	730	900	563	194	735	1.923	1.503	1.414	496
Inversión Real Directa	338	730	900	563	194	735	1.923	1.503	1.414	496
Transferencias de Capital										
Inversión Financiera										
TOTAL DE RECURSOS	4.895	5.258	4.761	7.980	6.330	15.137	28.252	20.761	17.935	21.508
TOTAL DE GASTOS	4.441	4.625	4.574	6.542	6.744	15.135	27.183	21.193	18.049	20.635
RDO. FCIERO. ANTES DE CONTRIB.	454	633	186	1.439	-414	3	1.069	-432	-113	873
CONTRIBUCIONES FIGURATIVAS										
GASTOS FIGURATIVOS										
RESULTADO FINANCIERO	454	633	186	1.439	-414	3	1.069	-432	-113	873
FUENTES FINANCIERAS			1.861	2.051	3.368	301	2.268	5.946	5.158	5.728
APLICACIONES FINANCIERAS			2.048	3.490	2.953	304	3.337	5.514	5.045	6.601
CONTR.FIG. P/APLICAC. FINANCIERAS										
GASTOS FIG. P/ APLICAC.FINANCIERAS										
FINANCIAMIENTO NETO			-186	-1.439	414	-3	-1.069	432	113	-873

FUENTES: Cuentas Generales del Ejercicio.

DIRECCION GENERAL DE PROGRAMACION Y ESTADISTICA HACENDAL

PROVINCIA DE SANTA FE

Laboratorio Industrial Farmacéutico S.E. - Evolución del Resultado

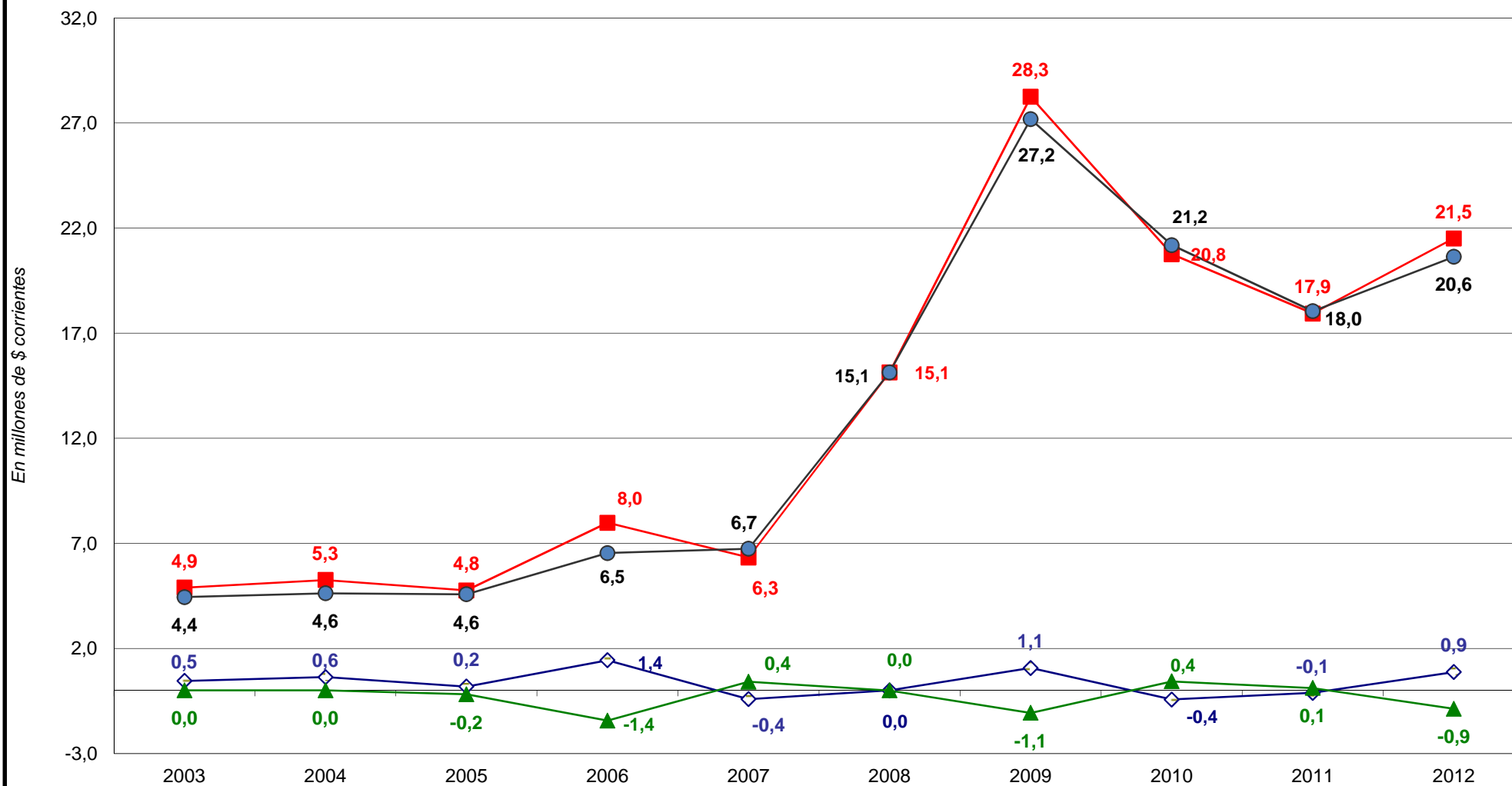

■ Total de Recursos

● Total de Gastos

◇ Rdo. Financ. sin Contrib.

▲ Financiamiento Neto

Dirección General de Programación y Estadística Hacendal

PROVINCIA DE SANTA FE

Esquema Ahorro-Inversión y Financiamiento del LABORATORIO INDUSTRIAL FARMACEUTICO S.E.

En miles de pesos corrientes

CONCEPTOS	2003	2004	2005	2006	2007	2008	2009	2010	2011	2012
RECURSOS CORRIENTES	4.553	4.349	4.150	6.869	5.629	14.798	27.586	19.253	17.385	20.935
INGRESOS TRIBUTARIOS										
Sobre los Ingresos										
Ganancias										
Otros										
Sobre el Patrimonio										
Activos										
Inmobiliario										
Patente Unica s/Vehiculos										
Bienes Personales										
Otros										
Sobre la Prod.,Consumo y Transac.										
Valor Agregado										
Internos Unificados										
Combustibles Líquidos										
Consumo Energía Electrica										
Sellos y Tasas Retrib. de Serv.										
Ingresos Brutos										
Otros										
Otros Tributos de Origen Nacional										
Otros Tributos de Origen Provincial										
Régimen de Garantía y Fondos Nac.										
CONTRIBUCION A LA SEGURIDAD SOCIAL										
INGRESOS NO TRIBUTARIOS			1						688	
Tasas y Tarifas										
Derechos										
Otros			1						688	
OTROS INGRESOS CORRIENTES	4.553	4.349	4.149	6.869	5.629	14.798	27.586	19.253	16.697	20.935
Vta de Bs y Ss/Ingresos de Operac.										
Rentas de la Propiedad										
Transferencias Corrientes	4.553	4.349	4.149	6.869	5.629	14.798	27.586	19.253	16.697	20.935
GASTOS CORRIENTES	4.103	3.895	3.674	5.979	6.551	14.400	25.260	19.690	16.635	20.138
REMUNERACIONES	150	355	523	752	993	2.096	3.271	3.158	4.764	7.130
OTROS GASTOS DE CONSUMO	3.953	3.540	3.151	5.212	5.530	12.284	21.961	15.425	11.265	12.987
Bienes de Consumo	3.769	3.146	2.396	4.293	4.586	10.977	19.478	12.763	7.780	10.137
Servicios No Personales	183	394	755	919	944	1.307	2.482	2.662	3.485	2.851
Otros										-0
RENTAS DE LA PROPIEDAD										
PRESTACIONES DE LA SEG. SOCIAL									600	
OTROS GASTOS CORRIENTES									6	21
TRANSFERENCIAS CORRIENTES				15	28	20	28	1.106	6	21
Al Sector Privado				15	28	20	28	35	6	21
A Instit.Provinciales y Municipales										
Coparticipación a MMCC										
Otras								1.071		
Otras Transferencias										
RESULTADO ECONOMICO	450	454	476	890	-921	397	2.326	-437	751	797
RECURSOS DE CAPITAL	342	909	611	1.111	701	340	666	1.509	550	573
PROPIOS										13
TRANSFERENCIAS DE CAPITAL	342	909	611	1.111	701	340	666	1.509	550	560
RECUPERACION DE PRESTAMOS										
GASTOS DE CAPITAL	338	730	900	563	194	735	1.923	1.503	1.414	496
INVERSION REAL DIRECTA	338	730	900	563	194	735	1.923	1.503	1.414	496
Bienes Preexistentes			321						319	
Construcciones	158	32	277	218	13		829	505	300	
Maquinarias y Equipos	180	696	302	345	116	735	1.094	998	795	496
Otros		2			65					
TRANSFERENCIAS DE CAPITAL										
INVERSION FINANCIERA										
TOTAL DE RECURSOS	4.895	5.258	4.761	7.980	6.330	15.137	28.252	20.761	17.935	21.508
TOTAL DE GASTOS	4.441	4.625	4.574	6.542	6.744	15.135	27.183	21.193	18.049	20.635
RESULT. FINANC. ANTES DE CONTRIBUC.	454	633	186	1.439	-414	3	1.069	-432	-113	873
CONTRIBUCIONES FIGURATIVAS										
GASTOS FIGURATIVOS										
RESULTADO FINANCIERO	454	633	186	1.439	-414	3	1.069	-432	-113	873
FUENTES FINANCIERAS			1.861	2.051	3.368	301	2.268	5.946	5.158	5.728
DISMINUCION DE LA INVERSION FCIERA.			1.486	1.672	3.111			1.071	1.711	2.090
ENDEUD. PUBLICO E INCREM.PASIVO			376	379	257	301	2.268	4.875	3.447	3.638
INCREMENTO DEL PATRIMONIO										
APLICACIONES FINANCIERAS			2.048	3.490	2.953	304	3.337	5.514	5.045	6.601
INVERSION FINANCIERA			2.048	3.490	2.953	304	3.337	5.514	5.045	6.601
AMORT.DEUDA Y DISM. DE PASIVOS										
CONTR.FIG. P/APLICAC. FINANCIERAS										
GASTOS FIG. P/ APLICAC.FINANCIERAS										
FINANCIAMIENTO NETO			-186	-1.439	414	-3	-1.069	432	113	-873

FUENTES: Cuentas Generales del Ejercicio.

DIRECCION GENERAL DE PROGRAMACION Y ESTADISTICA HACENDAL

PROVINCIA DE SANTA FE

Total de Gastos según la clasificación por Finalidad/Función del LABORATORIO INDUSTRIAL FARMACEUTICO S.E.

Período 2003 - 2012 - En miles de pesos corrientes

CONCEPTOS	2003	2004	2005	2006	2007	2008	2009	2010	2011	2012
1 - ADMINISTRACION GUBERNAMENTAL										
10 - Legislativa										
20 - Judicial										
30 - Dirección Superior Ejecutiva										
50 - Relaciones Interiores										
60 - Administración Fiscal										
70 - Control de la Gestión Pública										
80 - Información y Estadística Básica										
2 - SERVICIOS DE SEGURIDAD										
10 - Seguridad Interior										
20 - Sistema Penal										
3 - SERVICIOS SOCIALES	4.441	4.625	4.574	6.542	6.745	15.135	27.183	21.193	18.049	20.635
10 - Salud	4.441	4.625	4.574	6.542	6.745	15.135	27.183	21.193	18.049	20.635
20 - Promoción y Asistencia Social										
30 - Seguridad Social										
41 - Educación Elemental										
42 - Educación Media y Técnica										
43 - Educación Superior y Universitaria										
44 - Cultura										
45 - Deporte y Recreación										
46 - Administración de la Educación										
50 - Ciencia y Técnica										
60 - Trabajo										
70 - Vivienda y Urbanismo										
80 - Agua Potable y Alcantarillada										
90 - Otros Servicios Urbanos										
4 - SERVICIOS ECONOMICOS										
10 - Energía, Combustible y Minería										
20 - Comunicaciones										
30 - Transporte										
40 - Ecología y Medio Ambiente										
50 - Agricultura										
60 - Industria										
70 - Comercio, Turismo y Otros Servicios										
80 - Seguro y Finanzas										
5 - DEUDA PUBLICA										
9 - NO CLASIFICADO										1.564
TOTAL GENERAL	4.441	4.625	4.574	6.542	6.745	15.135	27.183	21.193	18.049	22.199

FUENTE: Cuenta General del Ejercicio

DIRECCION GENERAL DE PROGRAMACION Y ESTADISTICA HACENDAL

Evolución del Resultado Financiero

de

AGUAS

SANTAFESINAS

S.A.

Período: 2007-2012

PROVINCIA DE SANTA FE

Esquema Ahorro-Inversión y Financiamiento de AGUAS SANTAFESINAS S.A.

En miles de pesos corrientes

CONCEPTOS	2007	2008	2009	2010	2011	2012
RECURSOS CORRIENTES	154.448	185.985	247.841	300.233	416.952	527.734
Ingresos Tributarios						
Contribuciones Seguridad Social						
Ingresos No Tributarios		93	66	60	234	39
Otros Ingresos Corrientes	154.448	185.892	247.775	300.174	416.718	527.695
GASTOS CORRIENTES	145.760	183.569	247.080	298.040	417.748	526.456
Remuneraciones	56.717	78.840	116.060	135.455	202.929	265.301
Otros Gastos de Consumo	80.410	102.221	123.241	157.819	207.308	251.731
Rentas de la Propiedad						
Prestaciones de la Seguridad Social						
Otros Gastos Corrientes	8.633	2.486	7.759	4.693	7.169	8.691
Transferencias Corrientes		21	20	73	342	734
RESULTADO ECONOMICO	8.688	2.416	761	2.194	-796	1.278
RECURSOS DE CAPITAL	74.835	83.487	77.526	120.643	144.563	106.747
GASTOS DE CAPITAL	73.242	83.538	77.079	116.596	146.649	105.969
Inversión Real Directa	73.242	83.538	77.079	116.596	146.649	105.969
Transferencias de Capital						
Inversión Financiera						
TOTAL DE RECURSOS	229.283	269.471	325.367	420.877	561.515	634.481
TOTAL DE GASTOS	219.002	267.107	324.159	414.635	564.397	632.425
RDO. FCIERO. ANTES DE CONTRIB.	10.282	2.365	1.208	6.241	-2.882	2.055
CONTRIBUCIONES FIGURATIVAS						
GASTOS FIGURATIVOS						
RESULTADO FINANCIERO	10.282	2.365	1.208	6.241	-2.882	2.055
FUENTES FINANCIERAS	30.338	50.581	87.038	78.162	158.630	193.121
APLICACIONES FINANCIERAS	40.621	52.947	88.246	84.403	155.748	195.176
CONTR.FIG. P/APLICAC. FINANCIERAS						
GASTOS FIG. P/ APLICAC. FINANCIERAS						
FINANCIAMIENTO NETO	-10.282	-2.365	-1.208	-6.241	2.882	-2.055

FUENTES: Cuentas Generales del Ejercicio.

DIRECCION GENERAL DE PROGRAMACION Y ESTADISTICA HACENDAL

PROVINCIA DE SANTA FE
Aguas Santafesinas S.A. - Evolución del Resultado

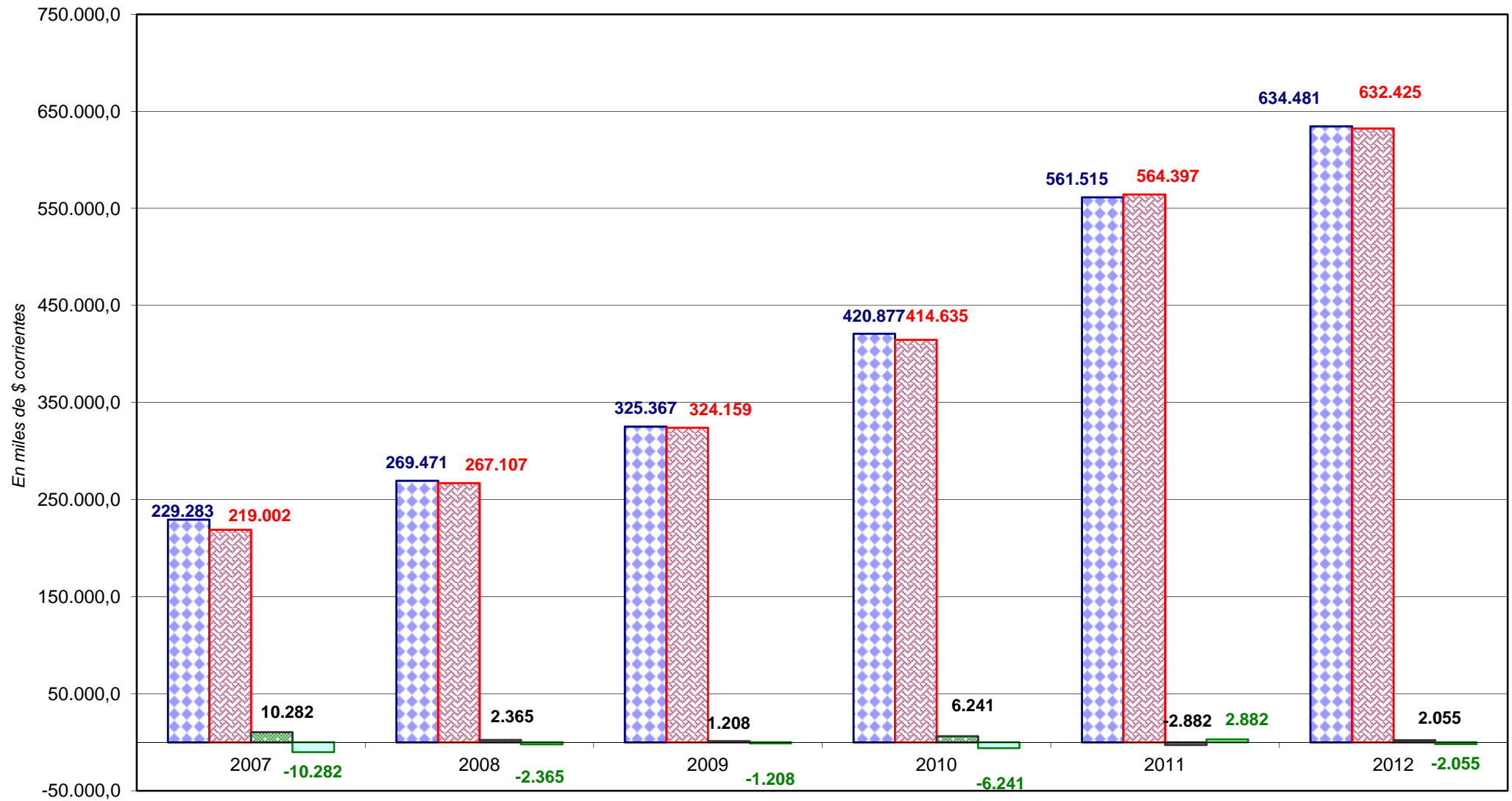

■ Total de Recursos
 ■ Total de Gastos
 ■ Rdo. Financ. sin Contrib.
 ■ Financiamiento Neto

PROVINCIA DE SANTA FE

Esquema Ahorro-Inversión y Financiamiento de AGUAS SANTAFESINAS S.A.

En miles de pesos corrientes

CONCEPTOS	2007	2008	2009	2010	2011	2012
RECURSOS CORRIENTES	154.448	185.985	247.841	300.233	416.952	527.734
INGRESOS TRIBUTARIOS						
Sobre los Ingresos						
Ganancias						
Otros						
Sobre el Patrimonio						
Activos						
Inmobiliario						
Patente Unica s/Vehículos						
Bienes Personales						
Otros						
Sobre la Prod.,Consumo y Transac.						
Valor Agregado						
Internos Unificados						
Combustibles Líquidos						
Consumo Energía Eléctrica						
Sellos y Tasas Retrib. de Serv.						
Ingresos Brutos						
Otros						
Otros Tributos de Origen Nacional						
Otros Tributos de Origen Provincial						
Régimen de Garantía y Fondos Nac.						
CONTRIBUCION A LA SEGURIDAD SOCIAL						
INGRESOS NO TRIBUTARIOS		93	66	60	234	39
Tasas y Tarifas						
Derechos						
Otros		93	66	60	234	39
OTROS INGRESOS CORRIENTES	154.448	185.892	247.775	300.174	416.718	527.695
Vta de Bs y Ss/Ingresos de Operac.	120.518	136.147	162.313	211.493	253.690	434.256
Rentas de la Propiedad		407				
Transferencias Corrientes	33.930	49.338	85.462	88.681	163.029	93.439
GASTOS CORRIENTES	145.760	183.569	247.080	298.040	417.748	526.456
REMUNERACIONES	56.717	78.840	116.060	135.455	202.929	265.301
OTROS GASTOS DE CONSUMO	80.410	102.221	123.241	157.819	207.308	251.731
Bienes de Consumo	20.789	27.815	35.874	39.719	48.241	63.269
Servicios No Personales	67.824	75.529	94.088	122.161	164.497	195.890
Otros	-8.203	-1.123	-6.721	-4.061	-5.431	-7.429
RENTAS DE LA PROPIEDAD						
PRESTACIONES DE LA SEG. SOCIAL						
OTROS GASTOS CORRIENTES	8.633	2.486	7.759	4.693	7.169	8.691
TRANSFERENCIAS CORRIENTES						
Al Sector Privado		21	20	73	342	734
A Instit.Provinciales y Municipales		21	20	73	342	734
Coparticipación a MMCC						
Otras						
Otras Transferencias						
RESULTADO ECONOMICO	8.688	2.416	761	2.194	-796	1.278
RECURSOS DE CAPITAL	74.835	83.487	77.526	120.643	144.563	106.747
PROPIOS						
TRANSFERENCIAS DE CAPITAL	74.835	83.487	77.526	120.643	144.563	106.747
RECUPERACION DE PRESTAMOS						
GASTOS DE CAPITAL	73.242	83.538	77.079	116.596	146.649	105.969
INVERSION REAL DIRECTA	73.242	83.538	77.079	116.596	146.649	105.969
Bienes Preexistentes			28			
Construcciones	64.100	68.777	67.899	102.190	135.653	100.383
Maquinarias y Equipos	4.747	14.760	9.152	14.405	10.996	5.586
Otros	4.394					
TRANSFERENCIAS DE CAPITAL						
INVERSION FINANCIERA						
TOTAL DE RECURSOS	229.283	269.471	325.367	420.877	561.515	634.481
TOTAL DE GASTOS	219.002	267.107	324.159	414.635	564.397	632.425
RESULT. FINANC. ANTES DE CONTRIBUC.	10.282	2.365	1.208	6.241	-2.882	2.055
CONTRIBUCIONES FIGURATIVAS						
GASTOS FIGURATIVOS						
RESULTADO FINANCIERO	10.282	2.365	1.208	6.241	-2.882	2.055
FUENTES FINANCIERAS	30.338	50.581	87.038	78.162	158.630	193.121
DISMINUCION DE LA INVERSION FCIERA.			914	3.191	64.005	102.811
ENDEUD. PUBLICO E INCREM.PASIVO	30.338	50.581	86.124	74.971	94.625	90.310
INCREMENTO DEL PATRIMONIO						
APLICACIONES FINANCIERAS	40.621	52.947	88.246	84.403	155.748	195.176
INVERSION FINANCIERA	40.621	52.947	88.246	84.403	155.748	195.176
AMORT.DEUDA Y DISM. DE PASIVOS						
CONTR.FIG. P/APLICAC. FINANCIERAS						
GASTOS FIG. P/ APLICAC. FINANCIERAS						
FINANCIAMIENTO NETO	-10.282	-2.365	-1.208	-6.241	2.882	-2.055

FUENTES: Cuentas Generales del Ejercicio.

PROVINCIA DE SANTA FE

Total de Gastos según la clasificación por Finalidad/Función de Aguas Santafesinas S.A.

Período 2007 - 2012 - *En miles de pesos corrientes*

CONCEPTOS	2007	2008	2009	2010	2011	2012
1 - ADMINISTRACION GUBERNAMENTAL						
2 - SERVICIOS DE SEGURIDAD						
3 - SERVICIOS SOCIALES	218.968	267.106	323.433	414.635	564.397	632.425
10 - Salud						
20 - Promoción y Asistencia Social						
30 - Seguridad Social						
41 - Educación Elemental						
42 - Educación Media y Técnica						
43 - Educación Superior y Universitaria						
44 - Cultura						
45 - Deporte y Recreación						
46 - Administración de la Educación						
50 - Ciencia y Técnica						
60 - Trabajo						
70 - Vivienda y Urbanismo						
80 - Agua Potable y Alcantarillada	218.968	267.106	323.433	414.635	564.397	632.425
90 - Otros Servicios Urbanos						
4 - SERVICIOS ECONOMICOS						
5 - DEUDA PUBLICA	33		726			
9 - NO CLASIFICADO			1.361	7.118	2.209	3.714
TOTAL GENERAL	219.001	267.106	325.519	421.753	566.606	636.140

FUENTE: Cuenta General del Ejercicio

DIRECCION GENERAL DE PROGRAMACION Y ESTADISTICA HACENDAL

Evolución del Resultado Financiero

de

***BANCO SANTA FE
S.A.P.E.M.
(EN LIQUIDACION)***

Período: 2008 - 2012

PROVINCIA DE SANTA FE

Esquema Ahorro-Inversión y Financiamiento del BANCO SANTA FE S.A.P.E.M. (EN LIQUIDACION) S.A.

En miles de pesos corrientes

CONCEPTOS	2008	2009	2010	2011	2012
RECURSOS CORRIENTES	30.284	73.000	10.279	19.481	17.735
Ingresos Tributarios					
Contribuciones Seguridad Social					
Ingresos No Tributarios	2.418	56.305	3.128	3.254	3.717
Otros Ingresos Corrientes	27.865	16.695	7.150	16.227	14.019
GASTOS CORRIENTES	5.502	79.724	10.194	17.074	19.106
Remuneraciones	300	494	489	541	571
Otros Gastos de Consumo	5.202	3.756	9.705	5.533	10.227
Rentas de la Propiedad					
Prestaciones de la Seguridad Social					
Otros Gastos Corrientes					
Transferencias Corrientes		75.473		11.000	8.308
RESULTADO ECONOMICO	24.782	-6.724	85	2.407	-1.370
RECURSOS DE CAPITAL	9		91		
GASTOS DE CAPITAL	22	12	13	11	35
Inversión Real Directa	22	12	13	11	35
Transferencias de Capital					
Inversión Financiera					
TOTAL DE RECURSOS	30.293	73.000	10.370	19.481	17.735
TOTAL DE GASTOS	5.524	79.735	10.207	17.086	19.141
RDO. FCIERO. ANTES DE CONTRIB.	24.770	-6.735	164	2.396	-1.405
CONTRIBUCIONES FIGURATIVAS					
GASTOS FIGURATIVOS					
RESULTADO FINANCIERO	24.770	-6.735	164	2.396	-1.405
FUENTES FINANCIERAS	3.871	22.420		9.290	14.502
APLICACIONES FINANCIERAS	28.641	15.684	164	11.686	13.096
CONTR.FIG. P/APLICAC. FINANCIERAS					
GASTOS FIG. P/ APLICAC. FINANCIERAS					
FINANCIAMIENTO NETO	-24.770	6.735	-164	-2.396	1.405

FUENTES: Cuentas Generales del Ejercicio.

DIRECCION GENERAL DE PROGRAMACION Y ESTADISTICA HACENDAL

PROVINCIA DE SANTA FE
BANCO SANTA FE S.A.P.E.M. (EN LIQUIDACION) S.A. Evolución del Resultado

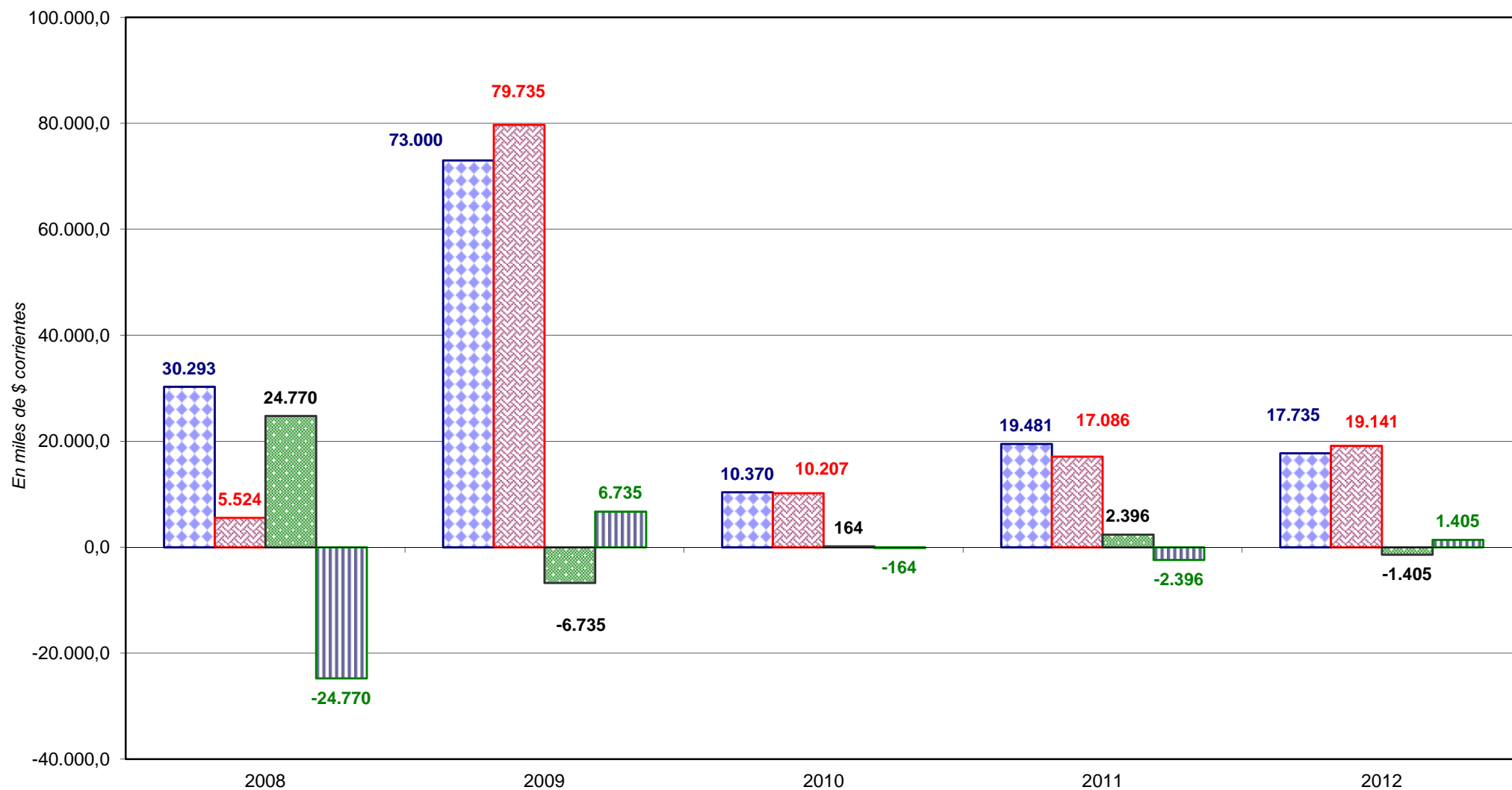

■ Total de Recursos

■ Total de Gastos

■ Rdo. Financ. sin Contrib.

■ Financiamiento Neto

PROVINCIA DE SANTA FE

Esquema Ahorro-Inversión y Financiamiento del BANCO SANTA FE S.A.P.E.M. (EN LIQUIDACION) S.A.

En miles de pesos corrientes

CONCEPTOS	2008	2009	2010	2011	2012
RECURSOS CORRIENTES	30.284	73.000	10.279	19.481	17.735
INGRESOS TRIBUTARIOS					
Sobre los Ingresos					
Ganancias					
Otros					
Sobre el Patrimonio					
Activos					
Inmobiliario					
Patente Unica s/Vehiculos					
Bienes Personales					
Otros					
Sobre la Prod.,Consumo y Transac.					
Valor Agregado					
Internos Unificados					
Combustibles Liquidos					
Consumo Energía Electrica					
Sellos y Tasas Retrib. de Serv.					
Ingresos Brutos					
Otros					
Otros Tributos de Origen Nacional					
Otros Tributos de Origen Provincial					
Régimen de Garantía y Fondos Nac.					
CONTRIBUCION A LA SEGURIDAD SOCIAL					
INGRESOS NO TRIBUTARIOS	2.418	56.305	3.128	3.254	3.717
Tasas y Tarifas					
Derechos					
Otros	2.418	56.305	3.128	3.254	3.717
OTROS INGRESOS CORRIENTES	27.865	16.695	7.150	16.227	14.019
Via de Bs y Ss/Ingresos de Operac.					
Rentas de la Propiedad	9.317	8.859	2.989	4.245	3.256
Transferencias Corrientes	18.549	7.836	4.161	11.982	10.763
GASTOS CORRIENTES	5.502	79.724	10.194	17.074	19.106
REMUNERACIONES	300	494	489	541	571
OTROS GASTOS DE CONSUMO	5.202	3.756	9.705	5.533	10.227
Bienes de Consumo	10	12	12	14	22
Servicios No Personales	5.192	3.744	9.693	5.519	10.205
Otros					
RENTAS DE LA PROPIEDAD					
PRESTACIONES DE LA SEG. SOCIAL					
OTROS GASTOS CORRIENTES					
TRANSFERENCIAS CORRIENTES		75.473		11.000	8.308
Al Sector Privado					
A Instit.Provinciales y Municipales				11.000	8.308
Coparticipación a MMCC					
Otras		75.473		11.000	8.308
Otras Transferencias					
RESULTADO ECONOMICO	24.782	-6.724	85	2.407	-1.370
RECURSOS DE CAPITAL	9		91		
PROPIOS	9		91		
TRANSFERENCIAS DE CAPITAL					
RECUPERACION DE PRESTAMOS					
GASTOS DE CAPITAL	22	12	13	11	35
INVERSION REAL DIRECTA	22	12	13	11	35
Bienes Preexistentes					
Construcciones					
Maquinarias y Equipos	22	12	13	11	35
Otros					
TRANSFERENCIAS DE CAPITAL					
INVERSION FINANCIERA					
TOTAL DE RECURSOS	30.293	73.000	10.370	19.481	17.735
TOTAL DE GASTOS	5.524	79.735	10.207	17.086	19.141
RESULT. FINANC. ANTES DE CONTRIBUC.	24.770	-6.735	164	2.396	-1.405
CONTRIBUCIONES FIGURATIVAS					
GASTOS FIGURATIVOS					
RESULTADO FINANCIERO	24.770	-6.735	164	2.396	-1.405
FUENTES FINANCIERAS	3.871	22.420		9.290	14.502
DISMINUCION DE LA INVERSION FCIERA.	3.871	22.420		9.290	14.502
ENDEUD. PUBLICO E INCREM.PASIVO					
INCREMENTO DEL PATRIMONIO					
APLICACIONES FINANCIERAS	28.641	15.684	164	11.686	13.096
INVERSION FINANCIERA	28.641	15.684	164	11.686	13.096
AMORT.DEUDA Y DISM. DE PASIVOS					
CONTR.FIG. P/APLICAC. FINANCIERAS					
GASTOS FIG. P/APLICAC. FINANCIERAS					
FINANCIAMIENTO NETO	-24.770	6.735	-164	-2.396	1.405

FUENTES: Cuentas Generales del Ejercicio.

DIRECCION GENERAL DE PROGRAMACION Y ESTADISTICA HACENDAL

PROVINCIA DE SANTA FE

Total de Gastos según la clasificación por Finalidad/Función del Banco Santa Fe en liquidación SAPEM

Período 2008 - 2012 - *En miles de pesos corrientes*

CONCEPTOS	2008	2009	2010	2011	2012
1 - ADMINISTRACION GUBERNAMENTAL					
2 - SERVICIOS DE SEGURIDAD					
3 - SERVICIOS SOCIALES					
4 - SERVICIOS ECONOMICOS	5.524	79.735	10.207	17.086	19.141
10 - Energía, Combustible y Minería					
20 - Comunicaciones					
30 - Transporte					
40 - Ecología y Medio Ambiente					
50 - Agricultura					
60 - Industria					
70 - Comercio, Turismo y Otros Servicios					
80 - Seguro y Finanzas	5.524	79.735	10.207	17.086	19.141
5 - DEUDA PUBLICA					
9 - NO CLASIFICADO					
TOTAL GENERAL	5.524	79.735	10.207	17.086	19.141

FUENTE: Cuenta General del Ejercicio

DIRECCION GENERAL DE PROGRAMACION Y ESTADISTICA HACENDAL

Evolución del Resultado Financiero

de la

***FIDEICOMISO - PROGRAMA
PROVINCIAL DE PRODUCCIÓN
PÚBLICA DE MEDICAMENTOS***

Período: 2012

PROVINCIA DE SANTA FE

Esquema Ahorro-Inversión y Financiamiento del PROGRAMA
PROVINCIAL DE PRODUCCION PUBLICA DE
MEDICAMENTOS (FIDEICOMISO)
En miles de pesos corrientes

CONCEPTOS	2012
RECURSOS CORRIENTES	1.701
Ingresos Tributarios	
Contribuciones Seguridad Social	
Ingresos No Tributarios	
Otros Ingresos Corrientes	1.701
GASTOS CORRIENTES	1.575
Remuneraciones	479
Otros Gastos de Consumo	1.096
Rentas de la Propiedad	
Prestaciones de la Seguridad Social	
Otros Gastos Corrientes	
Transferencias Corrientes	
RESULTADO ECONOMICO	126
RECURSOS DE CAPITAL	
GASTOS DE CAPITAL	
Inversión Real Directa	
Transferencias de Capital	
Inversión Financiera	
TOTAL DE RECURSOS	1.701
TOTAL DE GASTOS	1.575
RDO. FCIERO. ANTES DE CONTRIB.	126
CONTRIBUCIONES FIGURATIVAS	
GASTOS FIGURATIVOS	
RESULTADO FINANCIERO	126
FUENTES FINANCIERAS	1.564
APLICACIONES FINANCIERAS	1.690
CONTR.FIG. P/APLICAC. FINANCIERAS	
GASTOS FIG. P/ APLICAC.FINANCIERAS	
FINANCIAMIENTO NETO	-126

FUENTES: Cuentas Generales del Ejercicio.

DIRECCION GENERAL DE PROGRAMACION Y ESTADISTICA HACENDAL

PROVINCIA DE SANTA FE

Esquema Ahorro-Inversión y Financiamiento del PROGRAMA
 PROVINCIAL DE PRODUCCION PUBLICA DE MEDICAMENTOS
 (FIDEICOMISO)
 En miles de pesos corrientes

CONCEPTOS	2012
RECURSOS CORRIENTES	1.701
INGRESOS TRIBUTARIOS	
Sobre los Ingresos	
Ganancias	
Otros	
Sobre el Patrimonio	
Activos	
Inmobiliario	
Patente Unica s/Vehículos	
Bienes Personales	
Otros	
Sobre la Prod., Consumo y Transac.	
Valor Agregado	
Internos Unificados	
Combustibles Líquidos	
Consumo Energía Eléctrica	
Sellos y Tasas Retrib. de Serv.	
Ingresos Brutos	
Otros	
Otros Tributos de Origen Nacional	
Otros Tributos de Origen Provincial	
Régimen de Garantía y Fondos Nac.	
CONTRIBUCION A LA SEGURIDAD SOCIAL	
INGRESOS NO TRIBUTARIOS	
Tasas y Tarifas	
Derechos	
Otros	
OTROS INGRESOS CORRIENTES	1.701
Vta de Bs y Ss/Ingresos de Operac.	1.701
Rentas de la Propiedad	
Transferencias Corrientes	
GASTOS CORRIENTES	1.575
REMUNERACIONES	479
OTROS GASTOS DE CONSUMO	1.096
Bienes de Consumo	915
Servicios No Personales	181
Otros	
RENTAS DE LA PROPIEDAD	
PRESTACIONES DE LA SEG. SOCIAL	
OTROS GASTOS CORRIENTES	
TRANSFERENCIAS CORRIENTES	
Al Sector Privado	
A Instit. Provinciales y Municipales	
Coparticipación a MMCC	
Otras	
Otras Transferencias	
RESULTADO ECONOMICO	126
RECURSOS DE CAPITAL	
PROPIOS	
TRANSFERENCIAS DE CAPITAL	
RECUPERACION DE PRESTAMOS	
GASTOS DE CAPITAL	
INVERSION REAL DIRECTA	
Bienes Preexistentes	
Construcciones	
Maquinarias y Equipos	
Otros	
TRANSFERENCIAS DE CAPITAL	
INVERSION FINANCIERA	
TOTAL DE RECURSOS	1.701
TOTAL DE GASTOS	1.575
RESULT. FINANC. ANTES DE CONTRIBUC.	126
CONTRIBUCIONES FIGURATIVAS	
GASTOS FIGURATIVOS	
RESULTADO FINANCIERO	126
FUENTES FINANCIERAS	1.564
DISMINUCION DE LA INVERSION FCIERA.	
ENDEUD. PUBLICO E INCREM.PASIVO	1.564
INCREMENTO DEL PATRIMONIO	
APLICACIONES FINANCIERAS	1.690
INVERSION FINANCIERA	126
AMORT.DEUDA Y DISM. DE PASIVOS	1.564
CONTR.FIG. P/APLICAC. FINANCIERAS	
GASTOS FIG. P/APLICAC.FINANCIERAS	
FINANCIAMIENTO NETO	-126

FUENTES: Cuentas Generales del Ejercicio.

DIRECCION GENERAL DE PROGRAMACION Y ESTADISTICA HACENDAL

PROVINCIA DE SANTA FE

Total de Gastos según la clasificación por Finalidad/Función del Programa Provincial de Producción Pública de Medicamentos
Período 2012 - *En miles de pesos corrientes*

CONCEPTOS	2012
1 - ADMINISTRACION GUBERNAMENTAL	
10 - Legislativa	
20 - Judicial	
30 - Dirección Superior Ejecutiva	
50 - Relaciones Interiores	
60 - Administración Fiscal	
70 - Control de la Gestión Pública	
80 - Información y Estadística Básica	
2 - SERVICIOS DE SEGURIDAD	
3 - SERVICIOS SOCIALES	1.575
10 - Salud	1.575
20 - Promoción y Asistencia Social	
30 - Seguridad Social	
41 - Educación Elemental	
42 - Educación Media y Técnica	
43 - Educación Superior y Universitaria	
44 - Cultura	
45 - Deporte y Recreación	
46 - Administración de la Educación	
50 - Ciencia y Técnica	
60 - Trabajo	
70 - Vivienda y Urbanismo	
80 - Agua Potable y Alcantarillada	
90 - Otros Servicios Urbanos	
4 - SERVICIOS ECONOMICOS	
10 - Energía, Combustible y Minería	
20 - Comunicaciones	
30 - Transporte	
40 - Ecología y Medio Ambiente	
50 - Agricultura	
60 - Industria	
70 - Comercio, Turismo y Otros Servicios	
80 - Seguro y Finanzas	
5 - DEUDA PUBLICA	
9 - NO CLASIFICADO	
TOTAL GENERAL	1.575

FUENTE: Cuenta General del Ejercicio

DIRECCION GENERAL DE PROGRAMACION Y ESTADISTICA HACENDAL

ADMINISTRACION CENTRAL

VALORES ACTIVOS

Y PASIVOS

(Exigibles y No Exigibles)

Período: 1991-2012

SITUACION DEL TESORO DE LA ADMINISTRACION CENTRAL

VALORES ACTIVOS Y PASIVOS EXIGIBLES

PERIODO: 1991-2001

PERIODO: 2002-2012

(Valores corrientes en miles de pesos)

CONCEPTOS	1991	1992	1993	1994	1995	1996	1997	1998	1999	2000	2001	2002	2003	2004	2005	2006	2007	2008	2009	2010	2011	2012
I - VALORES ACTIVOS	28.768	70.242	91.195	86.881	60.247	88.156	148.451	226.691	223.980	54.336	106.609	108.794	415.358	1.486.741	2.258.560	819.373	871.819	942.100	930.334	1.059.407	1.544.920	1.497.538
a) Disponibilidades (1)					493						4.017	8.115	18.649	69.309	102.609	66.456	81.952	98.460	125.678	125.683	176.570	279.324
b) Bancos	19.163	53.893	80.634	80.786	53.853	79.424	134.343	213.281	208.666	41.132	81.568	74.746	162.659	302.462	410.980	496.796	623.419	600.539	512.394	621.006	1.066.678	905.914
c) Cuentas a Cobrar	9.501	13.279	8.944	5.636	5.829	8.732	12.950	10.814	11.920	11.496	16.061	23.315	231.503	81.104	365.220	249.744	127.879	153.601	292.262	312.718	301.673	312.301
d) Otros	104	3.070	1.617	459	72		1.158	2.596	3.394	1.708	4.963	2.618	2.547	1.033.866	1.379.752	6.377	38.568	89.500				
II - VALORES PASIVOS	175.722	182.838	308.972	362.863	366.734	323.564	481.768	495.837	499.861	304.860	440.204	592.553	633.254	878.456	1.434.805	676.635	801.661	1.062.738	1.214.087	1.614.715	2.238.715	2.677.191
a) Remuneraciones	58.638	59.812	77.775	86.337	94.617	93.079	94.777	96.372	88.153	93.352	67.341	75.553	38.734	89.481	124.933	145.063	213.866	277.578	320.742	436.803	585.136	725.340
b) Aportes Previsionales	19.848	38.136	35.979	34.475	47.822	45.490	28.784	28.696	40.277	12.738	32.606	44.074	42.100	52.544	62.565	80.593	71.773	108.771	190.818	252.769	352.235	454.223
c) Aportes Asistenciales	6.086									20.662	22.672	26.322	17.674	19.377	24.270	18.587	64.491	86.226	38.902	53.526	90.205	133.244
d) Aporte Patronal FO.NA.VI.	17.431																					
e) Proveedores	18.135	9.073	12.029	9.404	9.336	12.799	15.103	13.323	17.429	21.298	30.964	40.228	63.185	49.159	45.015	42.632	54.235	69.282	77.159	104.901	189.915	172.250
f) Contratistas	4.074	1.219	5.246	1.941	2.811	1.423	994	4.706	11.782	4.820	5.313	1.774	17.550	27.419	21.670	31.138	30.527	29.186	58.364	82.827	142.162	130.073
g) Municipalidades y Comunas	13.677	12.114	11.345	14.306	29.145	36.224	38.339	37.074	36.959	39.234	49.389	41.606	59.431	44.863	47.817	35.424	40.286	52.300	67.004	117.561	135.215	164.489
h) Emp. y Org. Desc. Provin. y Nac.	7.425	3.057	7.667	5.405	10.979	13.719	17.328	33.130	23.317	13.414	41.292	35.853	21.861	36.604	484.900	132.403	130.084	129.272	70.372	61.402	103.632	164.335
i) Fondo Unificado	8.000		95.000	130.000	96.200	300	85.816	117.800	104.680	18.000	124.700	97.500	100.000	100.000	250.000							
j) Caja de Jubilaciones	5.894	6.379	4.517	640	10.170	10.858	9.097	10.149	8.935	5.445	21.412	42.637	15.050	19.553	14.758	12.051	11.556	2.538	15.661	36.849	37.363	52.062
k) Otros Aportes Patronales	354				924	976	8	530	734	12.260	1.084	740	564	817	1.007	1.270	1.904	2.395	4.233	5.269	8.509	10.827
l) Caja de Pens. Sociales-Ley 5110					4.111	2.812	2.754	2.891	3.134	4.356		2.776										
m) Bancarias y Financieras (2)	27														183.850	407	30.857	39.861	45.570	37.359	16.672	15.610
n) Documentadas (3)	314	18.613	14.363	14.363	14.363	14.363	14.363	14.363	14.363	14.363	14.363	14.363	14.363	14.363								
o) Otros	15.819	34.435	45.051	65.992	46.256	91.521	174.405	136.803	150.098	49.274	24.712	169.127	342.742	438.639	174.020	177.067	152.080	265.327	325.261	425.450	577.673	654.738
DIFERENCIA (I-II)	-146.954	-112.596	-217.777	-275.982	-306.487	-235.408	-333.317	-269.146	-275.881	-250.524	-333.595	-483.759	-217.896	608.285	823.755	142.738	70.158	-120.638	-283.752	-555.308	-693.795	-1.179.653
RESIDUOS PASIVOS	21.734	21.774	38.700	43.724	25.585	27.978	31.070	29.325	27.396	24.691	16.705											

FUENTE: 1991 a 2012 Información al 31 de diciembre según Cuentas Generales del Ejercicio.

NOTA: En los valores pasivos, en el inciso h), los Organismos Descentralizados Provinciales no incluyen la Caja de Jubilaciones y Pensiones (figura por separado).

REFERENCIAS: (1) En 1995 corresponde a Bonex/89.

(2) En 1991 incluye Bonos de Saneamiento Financiero Provincial - Dto 1983/88.

(3) Incluye: * emisión de Pagars Dto. 4749/88 en 1991 y 1992.

* emisión de Pagars Dto. 4026/90 1845/91 en 1991 y 1992.

DIRECCION GENERAL DE PROGRAMACION Y ESTADISTICA HACENDAL

PROVINCIA DE SANTA FE

Valores Activos y Pasivos Exigibles de la Administración Central

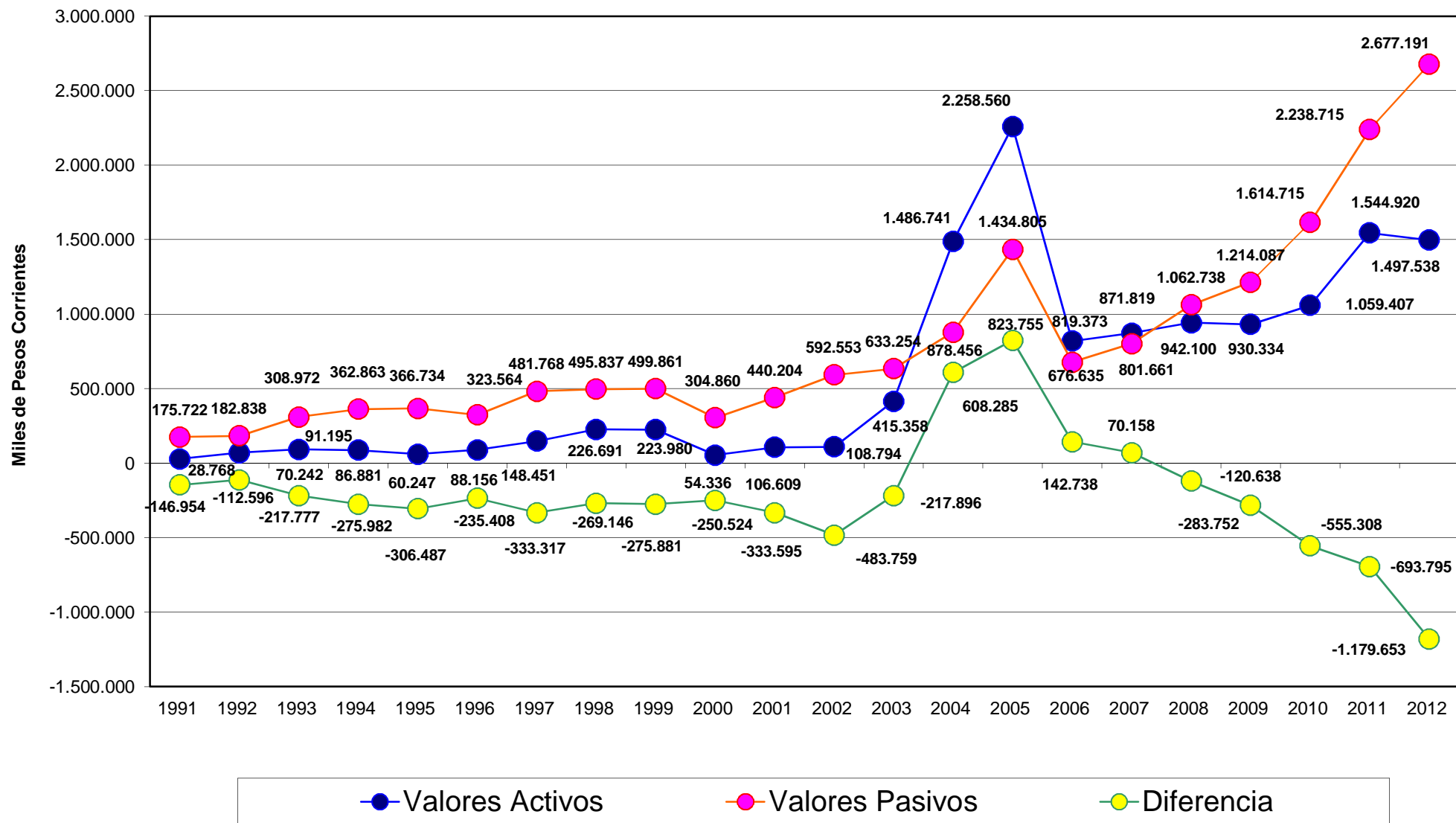

SITUACION DEL TESORO DE LA ADMINISTRACION CENTRAL

CONCEPTOS	(Valores corrientes en miles de pesos) PERIODO: 1991-2001										(Valores corrientes en miles de pesos) PERIODO: 2002-2012											
	1991	1992	1993	1994	1995	1996	1997	1998	1999	2000	2001	2002	2003	2004	2005	2006	2007	2008	2009	2010	2011	2012
I - VALORES ACTIVOS	27.820	40.021	144.213	324.116	216.015	161.839	251.941	86.746	297.609	335.709	393.912	747.148	617.624	709.222	433.924	1.368.451	1.373.812	1.156.486	203.997	1.066.510	148.246	162.697
a) Bancos			95.092	130.170	73.173	42.087	180.789	960	1.137	40.000		115.000										
b) Cuentas a Cobrar	14.907	17.693	16.949	18.112	62.397	25.024	26.065	26.556	30.219	286.158	381.383	621.483	611.184	684.790	427.924	30.523	188.447	191.720	132.866	84.550	105.963	110.555
c) Otros	12.913	22.328	32.172	175.836	80.445	94.728	45.087	59.230	266.253	9.551	12.529	10.665	6.440	24.432	6.000	1.337.928	1.185.365	964.765	71.131	981.960	42.282	52.143
II - VALORES PASIVOS	142.376	78.907	93.250	172.652	118.661	191.326	187.617	343.973	468.300	483.920	619.924	1.590.594	1.467.555	1.930.035	1.328.942	619.476	640.435	576.395	509.643	1.101.633	1.585.534	1.912.593
a) Remuneraciones										705	693	688										
b) Aportes Previsionales																						
c) Aportes Asistenciales																						
d) Aportes Patronales																						
e) Proveedores		838	524	164	5																	
f) Contratistas									259	236	189	272										
g) Municipalidades y Comunas																						
h) Emp. y Org. Desc. Provn. y Nac.(1)			14.368	94.414	114.905	75.765	15.082	28.828	258.686	11.402	11.106	12.283	12.675	590.416	297.959							
i) Caja de Jubilaciones (Cont.yPart.)										6.475	10.342	20.314	24.370	22.787								
j) Cuentas Especiales y Recursos Afectados											7.426	7.426	1.260									
k) Caja de Pens. Sociales-Ley 5110																						
l) Bancarias y Financieras	102.692					100.833	113.442	295.669	186.761	455.088	585.899	1.547.209	1.421.968	1.299.015	1.013.166	363.430	13.362	151.704	143.605	137.504	209.252	211.311
m) Documentadas	20.603	550	314	1.262	1.176	382	8.017	563	2.377	484	484			14.359	14.359							
n) Otros	19.081	77.519	78.044	76.812	2.575	14.346	51.076	18.913	20.476	9.507	3.738	2.485	7.010	3.458	3.458	256.045	627.074	424.692	366.037	964.130	1.376.282	1.701.282
DIFERENCIA (I-II)	-114.556	-38.886	50.963	151.466	97.354	-29.487	64.324	-257.227	-170.691	-148.211	-226.012	-843.446	-849.931	-1.220.813	-895.016	748.975	733.376	580.090	-305.646	-35.123	-1.437.288	-1.749.895

FUENTE: 1991 a 2012 Cuentas Generales del Ejercicio.

NOTA: En los valores pasivos, en el inciso h), los Organismos Descentralizados no incluyen la Caja de Jubilaciones y Pensiones (figura por separado).

REFERENCIAS: (1) Desde 1993 a 1996 incluye la Capitalización del Banco Provincial de Santa Fe - Ley 9582 -

DIRECCION GENERAL DE PROGRAMACION Y ESTADISTICA HACENDAL

PROVINCIA DE SANTA FE

Valores Activos y Pasivos No Exigibles de la Administración Central - Período 1991-2001

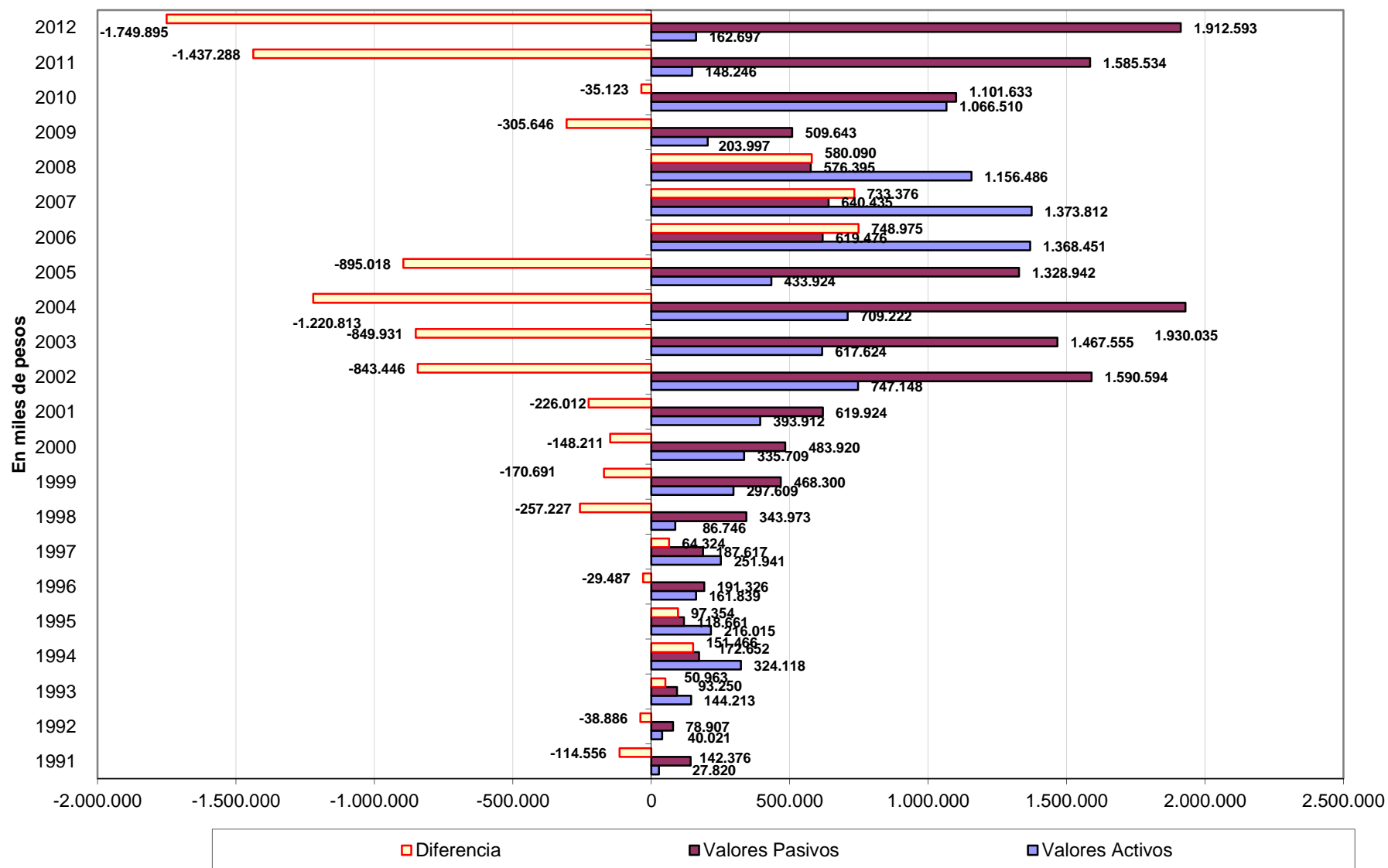

PROVINCIA DE SANTA FE

SITUACION DEL TESORO DE LA ADMINISTRACION CENTRAL

VALORES ACTIVOS Y PASIVOS TOTALES

Periodo: 1980-1990

(valores corrientes en miles)

	1980	1981	1982	1983	1984	1985	1986	1987	1988	1989	1990
	Ley 18188	Ley 18188	Ley 18188	Pesos Arg.	Pesos Arg.	Australes	Australes	Australes	Australes	Australes	Australes
VALORES ACTIVOS EXIGIBLES	124.867.984	204.009.078	369.503.036	790.516	1.630.111	6.638	2.085	4.983	107.237	13.045.441	219.637.269
VALORES ACTIVOS NO EXIGIBLES		23.042.685	54.342.814		6.105	10.495	36.150	65.422	307.309	3.385.467	57.776.331
TOTAL ACTIVOS	124.867.984	227.051.763	423.845.850	790.516	1.636.216	17.133	38.235	70.405	414.546	16.430.908	277.413.600
VALORES PASIVOS EXIGIBLES	95.280.965	138.617.940	685.801.066	348.515	11.104.498	35.603	86.121	471.773	1.631.127	106.150.725	866.860.831
VALORES PASIVOS NO EXIGIBLES		415.256.670	23.238.802	13.015	94.908	6.463	10.717	50.376	2.068.584	35.895.640	1.434.064.638
TOTAL PASIVOS	95.280.965	553.874.610	709.039.868	361.530	11.199.406	42.066	96.838	522.149	3.699.711	142.046.365	2.300.925.469
DIFERENCIA	29.587.019	-326.822.847	-285.194.018	428.986	-9.563.190	-24.933	-58.603	-451.744	-3.285.165	-125.615.457	-2.023.511.869
RESIDUOS PASIVOS	53.627.604	79.266.633	216.224.030	120.556	2.970.828	12.997	30.517	71.104	251.673	7.032.159	93.993.433

FUENTE: 1980 a 2012, información al 31 de diciembre según Cuentas Generales del Ejercicio

SITUACION DEL TESORO DE LA ADMINISTRACION CENTRAL

VALORES ACTIVOS Y PASIVOS TOTALES

(valores en miles de pesos constantes actualizados a diciembre de 2012)

	1.980	1.981	1.982	1.983	1.984	1.985	1.986	1.987	1.988	1.989	1.990
VALORES ACTIVOS EXIGIBLES	272.639	174.733	88.455	362.154	98.691	84.499	15.655	13.421	56.624	129.171	189.240
VALORES ACTIVOS NO EXIGIBLES	0	19.736	13.009	0	370	133.597	271.421	176.202	162.268	33.522	49.780
TOTAL ACTIVOS	272.639	194.469	101.464	362.154	99.061	218.096	287.075	189.622	218.892	162.693	239.020
VALORES PASIVOS EXIGIBLES	208.038	118.726	164.174	159.663	672.294	453.211	646.612	1.270.630	861.280	1.051.065	746.888
VALORES PASIVOS NO EXIGIBLES	0	355.666	5.563	5.962	5.746	82.271	80.465	135.678	1.092.269	355.425	1.235.592
TOTAL PASIVOS	208.038	474.392	169.737	165.625	678.040	535.482	727.077	1.406.308	1.953.549	1.406.490	1.982.480
DIFERENCIA	64.601	-279.923	-68.273	196.528	-578.979	-317.386	-440.002	-1.216.686	-1.734.657	-1.243.797	-1.743.460
RESIDUOS PASIVOS	117.091	67.892	51.762	55.230	179.861	165.446	229.127	191.505	132.890	69.630	80.985

FUENTE: 1980 a 2012, información al 31 de diciembre según Cuentas Generales del Ejercicio

Notas: Para la actualización de los valores corrientes se utilizó el Índice de Precios Mixto (50% IPC+50% IPM).

DIRECCION GENERAL DE PROGRAMACION Y ESTADISTICA HACENDAL.

PROVINCIA DE SANTA FE

SITUACION DEL TESORO DE LA ADMINISTRACION CENTRAL

VALORES ACTIVOS Y PASIVOS TOTALES

(valores corrientes en miles)

	Periodo 1991 - 2001										
	1991	1992	1993	1994	1995	1996	1997	1998	1999	2000	2001
	Pesos	Pesos	Pesos	Pesos	Pesos	Pesos	Pesos	Pesos	Pesos	Pesos	Pesos
VALORES ACTIVOS EXIGIBLES	28.768	70.242	91.195	86.881	60.247	88.156	148.451	226.691	223.980	54.336	106.609
VALORES ACTIVOS NO EXIGIBLES	27.820	40.021	144.213	324.118	216.015	161.839	251.941	86.746	297.609	335.709	393.912
TOTAL ACTIVOS	56.588	110.263	235.408	410.999	276.262	249.995	400.392	313.437	521.589	390.045	500.521
VALORES PASIVOS EXIGIBLES	175.722	182.838	308.972	362.863	366.734	323.564	481.768	495.837	499.861	304.860	440.204
VALORES PASIVOS NO EXIGIBLES	142.376	78.907	93.250	172.652	118.661	191.326	187.617	343.973	468.300	483.920	619.924
TOTAL PASIVOS	318.098	261.745	402.222	535.515	485.395	514.890	669.385	839.810	968.161	788.780	1.060.128
DIFERENCIA	-261.510	-151.482	-166.814	-124.516	-209.133	-264.895	-268.993	-526.373	-446.572	-398.735	-559.607
RESIDUOS PASIVOS	21.734	21.774	38.700	43.724	25.585	27.978	31.070	29.325	27.396	24.691	16.705

FUENTE: 1980 a 2012, información al 31 de diciembre según Cuentas Generales del Ejercicio

SITUACION DEL TESORO DE LA ADMINISTRACION CENTRAL

VALORES ACTIVOS Y PASIVOS TOTALES

(valores en miles de pesos constantes actualizados a diciembre de 2012)

	1991	1992	1993	1994	1995	1996	1997	1998	1999	2000	2001
VALORES ACTIVOS EXIGIBLES	145.576	322.662	404.060	367.138	245.318	355.182	599.875	942.909	934.508	224.828	456.813
VALORES ACTIVOS NO EXIGIBLES	140.779	183.839	638.968	1.369.642	879.585	652.053	1.018.068	360.815	1.241.709	1.389.075	1.687.890
TOTAL ACTIVOS	286.356	506.501	1.043.027	1.736.780	1.124.902	1.007.235	1.617.943	1.303.724	2.176.217	1.613.903	2.144.704
VALORES PASIVOS EXIGIBLES	889.216	839.880	1.368.969	1.533.369	1.493.292	1.303.646	1.946.775	2.062.407	2.085.562	1.261.430	1.886.249
VALORES PASIVOS NO EXIGIBLES	720.472	362.465	413.165	729.585	483.172	770.857	758.141	1.430.737	1.953.881	2.002.332	2.656.339
TOTAL PASIVOS	1.609.689	1.202.345	1.782.134	2.262.954	1.976.464	2.074.503	2.704.916	3.493.143	4.039.443	3.263.762	4.542.587
DIFERENCIA	-1.323.333	-695.844	-739.106	-526.174	-851.562	-1.067.268	-1.086.973	-2.189.419	-1.863.225	-1.649.859	-2.397.884
RESIDUOS PASIVOS	109.982	100.021	171.469	184.767	104.179	112.724	125.551	121.976	114.304	102.165	71.580

FUENTE: 1980 a 2012, información al 31 de diciembre según Cuentas Generales del Ejercicio

Notas: Para la actualización de los valores corrientes se utilizó el Índice de Precios Mixto (50% IPC+50% IPM).

DIRECCION GENERAL DE PROGRAMACION Y ESTADISTICA HACENDAL.

PROVINCIA DE SANTA FE

SITUACION DEL TESORO DE LA ADMINISTRACION CENTRAL

VALORES ACTIVOS Y PASIVOS TOTALES

(valores corrientes en miles)

Periodo 2002 - 2012

	2002	2003	2004	2005	2006	2007	2008	2009	2010	2011	2012
	Pesos	Pesos	Pesos	Pesos	Pesos	Pesos	Pesos	Pesos	Pesos	Pesos	Pesos
VALORES ACTIVOS EXIGIBLES	108.794	415.358	1.486.741	2.258.560	819.373	871.818	942.100	930.334	1.059.407	1.544.920	1.497.538
VALORES ACTIVOS NO EXIGIBLES	747.148	617.624	709.222	433.924	1.368.451	1.373.812	1.156.486	203.997	1.066.510	148.246	162.697
TOTAL ACTIVOS	855.942	1.032.982	2.195.963	2.692.484	2.187.824	2.245.630	2.098.586	1.134.331	2.125.917	1.693.166	1.660.236
VALORES PASIVOS EXIGIBLES	592.553	633.254	878.456	1.434.805	676.635	801.661	1.062.738	1.214.087	1.614.715	2.238.715	2.677.191
VALORES PASIVOS NO EXIGIBLES	1.590.594	1.467.555	1.930.035	1.328.942	619.476	640.435	576.395	509.643	1.101.633	1.585.534	1.912.593
TOTAL PASIVOS	2.183.147	2.100.809	2.808.491	2.763.747	1.296.111	1.442.096	1.639.133	1.723.730	2.716.348	3.824.249	4.589.784
DIFERENCIA	-1.327.205	-1.067.827	-612.528	-71.263	891.713	803.534	459.453	-589.399	-590.431	-2.131.083	-2.929.548
RESIDUOS PASIVOS											

FUENTE: 1980 a 2012, información al 31 de diciembre según Cuentas Generales del Ejercicio

SITUACION DEL TESORO DE LA ADMINISTRACION CENTRAL

VALORES ACTIVOS Y PASIVOS TOTALES

(valores en miles de pesos constantes actualizados a diciembre de 2012)

	2002	2003	2004	2005	2006	2007	2008	2009	2010	2011	2012
VALORES ACTIVOS EXIGIBLES	264.933	983.764	3.290.679	4.483.608	1.499.073	1.430.677	1.467.801	1.360.026	1.379.091	1.810.010	1.576.329
VALORES ACTIVOS NO EXIGIBLES	1.819.437	1.462.826	1.569.757	861.410	2.503.631	2.254.462	1.801.816	298.217	1.388.338	173.683	171.257
TOTAL ACTIVOS	2.084.370	2.446.590	4.860.436	5.345.017	4.002.703	3.685.140	3.269.618	1.658.243	2.767.429	1.983.693	1.747.587
VALORES PASIVOS EXIGIBLES	1.442.971	1.499.845	1.944.331	2.848.321	1.237.928	1.315.547	1.655.756	1.774.836	2.101.968	2.622.852	2.818.047
VALORES PASIVOS NO EXIGIBLES	3.873.377	3.475.864	4.271.844	2.638.165	1.133.354	1.050.971	898.029	745.031	1.434.059	1.857.593	2.013.221
TOTAL PASIVOS	5.316.348	4.975.709	6.216.176	5.486.486	2.371.282	2.366.518	2.553.785	2.519.867	3.536.027	4.480.444	4.831.268
DIFERENCIA	-3.231.978	-2.529.119	-1.355.739	-141.469	1.631.421	1.318.621	715.832	-861.624	-768.598	-2.496.751	-3.083.681
RESIDUOS PASIVOS	0	0	0	0	0	0	0	0	0	0	0

FUENTE: 1980 a 2012, información al 31 de diciembre según Cuentas Generales del Ejercicio

Notas: Para la actualización de los valores corrientes se utilizó el Índice de Precios Mixto (50% IPC+50% IPM).

DIRECCION GENERAL DE PROGRAMACION Y ESTADISTICA HACENDAL.

SITUACION DEL TESORO DE LA ADMINISTRACION CENTRAL

DIFERENCIA RESPECTO A PERIODO ANTERIOR DE VALORES ACTIVOS Y PASIVOS TOTALES

(Valores corrientes en miles de pesos)

PERIODO: 1991-2001

CONCEPTOS	Valores de 1991	Variación en 1992	Variación en 1993	Variación en 1994	Variación en 1995	Variación en 1996	Variación en 1997	Variación en 1998	Variación en 1999	Variación en 2000	Variación en 2001
I - VALORES ACTIVOS	56.588	53.675	125.145	175.591	-134.737	-26.267	150.397	-86.955	208.152	-131.544	110.476
a) Disponibilidades (1)					493	-493					4.017
b) Bancos	19.163	34.730	121.833	35.230	-83.930	-5.515	193.621	-100.891	-4.438	-128.671	436
c) Cuentas a Cobrar	24.408	6.564	-5.079	-2.145	44.478	-34.470	5.259	-1.645	4.769	255.515	99.790
d) Otros	13.017	12.381	8.391	142.506	-95.778	14.211	-48.483	15.581	207.821	-258.388	6.233
II - VALORES PASIVOS	318.098	-56.353	139.634	134.136	-50.120	29.495	154.405	213.515	85.351	-179.381	271.348
a) Remuneraciones	58.638	1.174	17.963	8.562	8.280	-1.538	1.698	1.595	-8.219	5.904	-26.023
b) Aportes Previsionales	19.848	18.288	-3.000	-661	13.347	-2.332	-16.706	-88	11.581	-27.539	19.868
c) Aportes Asistenciales	6.086	-6.086								20.662	2.010
d) Aporte Patronal FO.NA.VI.	17.431	-17.431									
e) Proveedores	18.135	-8.224	2.642	-2.985	-227	3.458	2.304	-1.780	4.106	3.869	9.902
f) Contratistas	4.074	-2.855	4.027	-3.305	870	-1.388	-519	46.802	-35.924	-6.703	234
g) Municipales y Comunas	13.677	-1.563	-769	2.961	14.839	7.079	2.115	-1.265	-115	2.275	10.155
h) Emp. y Org. Desc. Provin. y Nac.	7.425	-4.368	18.978	77.784	26.065	-36.400	-57.074	29.548	220.045	-257.187	27.582
i) Fondo Unificado	8.000	-8.000	95.000	35.000	-33.800	-95.900	85.516	31.984	-13.120	-86.680	106.700
j) Caja de Jubilaciones	5.894	485	-1.862	-3.877	9.530	688	-1.761	1.052	-1.214	2.985	19.834
k) Otros Aportes Patronales	354	-354			924	52	-968	522	204	11.526	-11.176
l) Caja de Pens. Sociales-Ley 5110					4.111	99.534	-100.891	137	243	-3.134	4.356
m) Bancarias y Financieras (2)	102.719	-102.719					113.442	182.227	-108.908	268.327	130.811
n) Documentadas (3)	20.917	-1.754	-4.486	948	-86	-794	7.635	-7.454	1.814	-1.893	
ñ) Otros	34.900	77.054	11.141	19.709	-93.973	57.036	119.614	-69.765	14.858	-111.793	-22.905
DIFERENCIA (I-II)	-119.134	110.028	-14.489	41.455	-84.617	-55.762	-4.008	-300.470	122.801	47.837	-160.872
RESIDUOS PASIVOS	21.734	21.774	38.700	43.724	25.585	27.978	31.070	29.325	27.396	24.691	16.705

FUENTE: Cuentas Generales del Ejercicio

REFERENCIAS: (1) En 1995 corresponde a Bonex/89.

(2) En 1991 incluye Bonos de Saneamiento Financiero Provincial - Dto 1983/88.

(3) Incluye: * emisión de Pagarés Dto. 4749/88 en 1991 y 1992.

* emisión de Pagarés Dto. 4026/90 1845/91 en 1991 y 1992.

DIRECCION GENERAL DE PROGRAMACION Y ESTADISTICA HACENDAL

SITUACION DEL TESORO DE LA ADMINISTRACION CENTRAL

DIFERENCIA RESPECTO A PERIODO ANTERIOR DE VALORES ACTIVOS Y PASIVOS TOTALES

(Valores corrientes en miles de pesos)

PERIODO: 2002-2012

CONCEPTOS	Variación en 2002	Variación en 2003	Variación en 2004	Variación en 2005	Variación en 2006	Variación en 2007	Variación en 2008	Variación en 2009	Variación en 2010	Variación en 2011	Variación en 2012
I - VALORES ACTIVOS	355.421	177.040	1.162.981	496.522	-504.661	57.807	-147.045	-964.254	991.586	-432.752	-32.930
a) Disponibilidades (1)	4.098	10.534	50.660	33.300	-36.153	15.496	16.507	27.218	6	50.886	102.754
b) Bancos	108.178	-27.087	139.803	108.518	85.816	126.623	-22.880	-88.145	108.612	445.672	-160.763
c) Cuentas a Cobrar	247.354	197.889	-76.793	27.250	-512.877	36.059	28.996	79.807	-27.860	10.367	15.220
d) Otros	-4.209	-4.296	1.049.311	327.454	-41.447	-120.372	-169.668	-983.134	910.829	-939.677	9.860
II - VALORES PASIVOS	1.123.019	-82.338	707.682	-44.744	-1.467.637	145.985	197.037	84.597	992.619	1.107.900	765.535
a) Remuneraciones	8.207	-37.507	50.747	35.452	20.130	68.803	63.712	43.164	116.061	148.333	140.204
b) Aportes Previsionales	11.468	-1.974	10.444	10.021	18.028	-8.820	36.998	82.047	61.951	99.465	101.988
c) Aportes Asistenciales	3.650	-8.648	836	5.760	-5.683	45.904	21.735	-47.324	14.623	36.679	43.039
d) Aporte Patronal FO.NA.VI.											
e) Proveedores	9.217	22.768	-14.026	-4.144	-2.383	11.603	15.047	7.877	27.742	85.014	-17.665
f) Contratistas	-3.539	16.048	9.597	-5.749	9.468	-610	-1.341	29.177	24.463	59.335	-12.088
g) Municipidades y Comunas	-7.783	17.825	-14.568	2.954	-12.393	4.862	12.014	14.704	50.556	17.654	29.274
h) Emp. y Org. Desc. Provin. y Nac.	-4.262	-13.600	593.352	154.971	-650.456	-2.319	-812	-58.899	-8.971	42.230	60.704
i) Fondo Unificado	-27.200	-97.500	100.000	150.000	-250.000						
j) Caja de Jubilaciones	31.197	-23.531	2.920	-27.582	-2.707	-495	-9.018	13.122	21.189	514	14.699
k) Otros Aportes Patronales	-344	-176	253	190	263	635	490	1.838	1.037	3.240	2.318
l) Caja de Pens. Sociales-Ley 5110	-1.580	-2.776									
m) Bancarias y Financieras (2)	961.310	-125.241	-122.954	-101.998	-833.178	-319.619	147.347	-2.389	-14.313	51.061	997
n) Documentadas (3)	-484		-4		-14.359						
ñ) Otros	143.162	171.974	91.085	-264.619	255.634	346.042	-89.135	1.279	698.281	564.375	402.065
DIFERENCIA (I-II)	-767.598	259.378	455.299	541.266	962.975	-88.179	-344.082	-1.048.850	-1.033	-1.540.652	-798.465
RESIDUOS PASIVOS											

FUENTE: Cuentas Generales del Ejercicio

REFERENCIAS: (1) En 1995 corresponde a Bonex/89.

(2) En 1991 incluye Bonos de Saneamiento Financiero Provincial - Dto 1983/88.

(3) Incluye: * emisión de Pagars Dto. 4749/88 en 1991 y 1992.

* emisión de Pagars Dto. 4026/90 1845/91 en 1991 y 1992.

DIRECCION GENERAL DE PROGRAMACION Y ESTADISTICA HACENDAL

***ESTADO DE LA DEUDA
PROVINCIAL***

PERIODO: 1999 - 2012

PROVINCIA DE SANTA FE
ESTADO DE LA DEUDA PROVINCIAL ACUMULADO AL 31 DE DICIEMBRE DE CADA AÑO
En miles de pesos corrientes

CONCEPTO	1.999	2.000	2.001	2.002	2.003	2.004	2.005	2.006	2.007	2.008	2.009	2.010	2.011	2.012
I.- CON EL SECTOR FINANCIERO	713.002	728.729	841.324	2.156.753	1.838.065	1.720.286	1.687.530	1.452.139	1.151.861	986.635	954.061	1.009.034	1.172.029	1.188.071
* SECTOR FINANCIERO NACIONAL	485.912	486.467	425.074	810.069	741.504	599.412	621.152	469.448	293.290	132.425	77.214	19.639	13.445	6.926
- Instituciones Financieras Privadas	219.192	214.379	165.663	318.470	249.615	141.557	25.265	21.537	16.480	9.536				
Banco Hipotecario-Dir.Prov.Vivienda	22.430	22.004	20.601	36.405	32.100	28.825	25.265	21.537	16.480	9.536				
Nuevo Banco Santa Fe S.A. Aporte de Capital	3.761													
Nuevo Banco Santa Fe S.A.	35.000	35.000	26.250	54.065	56.046	59.128								
Banco Francés S.A.	30.000	30.000	22.500	45.283	28.123									
Banco Francés S.A.	50.000	50.000	37.500	72.161	43.041									
Banco Bissel S.A.	15.000	15.000	11.250	24.353										
Banco Bissel S.A.	15.000	15.000	12.188	26.980										
Banco Bissel S.A. Productores Agropecuarios	10.000	9.375	6.875	14.297										
Banco Río de la Plata S.A.	20.000	20.000	15.000	22.471	15.247									
Banco Río de la Plata S.A.	18.000	18.000	13.500	22.455	13.727									
Nuevo Banco Suquia S.A.					22.784	19.913								
Nuevo Banco Suquia S.A.					24.832	21.704								
Nuevo Banco Suquia S.A. Productores Agrop.					13.715	11.987								
. Fondos Fiduciarios	266.720	272.088	259.411	491.599	491.889	457.854	595.887	447.911	276.810	122.889	77.214	19.639	13.445	6.926
Banco Nación Argentina	266.720	272.088	259.411	491.599	487.130	450.469	388.160	299.118	186.889	101.480	54.269			
Fondo Fid. Desarrollo Provincial-Ley 11387	163.669	163.669	147.302	257.568	234.426	212.340	197.939	173.266	140.988	101.480	54.269			
Fondo Fid. Desarrollo Provincial-Bonos	103.051	108.419	112.109	234.031	252.704	238.130	190.222	125.852	45.902					
Fondo Fid. Desarrollo Provincial-P.F.O.							191.893	135.032	68.533					
Fondo Fid. De Infraestructura Regional-Ley 11880					4.759	7.385	15.834	13.761	21.387	21.409	22.945	19.639	13.445	6.926
* SECTOR FINANCIERO INTERNACIONAL	227.090	242.262	416.250	1.346.684	1.096.561	1.120.875	1.066.378	982.691	858.572	854.211	876.847	989.395	1.158.583	1.181.145
Con Organismos Internacionales	196.625	213.930	390.160	1.257.975	1.032.789	1.062.746	1.013.868	935.763	817.161	816.966	845.086	965.926	1.144.090	1.175.053
* B.I.R.F.	77.581	83.447	251.610	796.929	707.668	748.594	748.037	701.428	613.752	631.255	692.341	849.612	1.064.365	1.103.162
Dirección Provincial de Vialidad	443	443	443											
PRO.MU.DI	7.167	5.457	3.747	2.908										
SUPCE	36.353	33.607	34.839	107.192										
SUPCE-PREI					80.618	69.790	57.887	44.533	30.584	17.370				
PRODMES	10.324	12.180	13.035	38.631	28.644	24.200	19.752	14.960	10.257	5.624				
PRO.MU.DI II	12.313	13.869	12.447	35.869	25.367	25.453	22.512	17.416	12.442	9.079	3.356			
DIPOS RESIDUAL	458													
CAMINOS PROVINCIALES	10.523	17.890	33.800	91.109	79.653	128.590	142.016	120.513	95.720	79.559	59.601	33.113		
PRESTAMO REFORMA PROVINCIAL			153.300	521.220	450.702	456.681	464.806	469.405	434.468	423.477	407.780	365.715	329.905	301.576
SUPCE-PPI					42.684	43.881	41.065	36.600	28.881	24.632	19.362	12.155	4.386	
PROG.INFRASTRUCT.VIAL RUTA N° 19									94	69.051	195.184	358.890	520.342	562.437
PROYECTO MODERNIZ. GESTION (PMG)									1.306	2.463	5.581	11.322	32.183	44.005
PROG.INF.VIAL PROVINCIAL (PIVIP)											1.249	62.090	141.238	149.134
PROG.PREV.INUND. Y DREN. URBANO (PIDU)											228	336	836	10.219
PROG. SERV.BASICOS MUNICIPALES												5.991	35.475	35.791
* B.I.R.F.-B.I.D.	59.629	57.963	57.553	187.967	149.597	134.850	104.747	80.509	64.088	50.724	31.056	9.413	101	
Programa de Saneamiento Financiero-Prov. II	59.629	57.573	57.086	186.378	148.224	133.597	103.826	79.722	63.426	50.159	30.612	9.134		
Servicios Agrícolas Provinciales		389	467	1.588	1.374	1.253	921	787	662	565	444	279	101	
* B.I.D.	37.307	44.226	48.364	167.014	141.371	153.679	146.203	138.790	124.733	115.042	103.057	86.832	76.651	71.891
SPAR Ia V	9.729	8.309	7.053	22.837	18.724	16.496	12.551	10.625	9.096	8.557	8.478	7.889	3.438	2.720
SPAR VI	5.424	7.661	10.598	39.317	34.381	35.290	35.561	33.219	32.640	33.829	35.318	34.432	32.998	34.282
PRISE	12.719	16.246	17.355	59.078	48.394	60.765	56.027	50.805	46.272	43.753	39.948	33.542	31.281	25.672
PRODISM	9.434	12.010	13.358	45.782	39.871	40.827	40.236	36.024	27.653	19.650	9.895	1.917		
PROMEBA					1	301	1.828	8.117	9.072	9.252	9.417	9.053	8.933	9.217
* SVOA-BID	4.128	3.303	2.477	5.615	826									
Dipces 15 escuelas-Capital	4.128	3.303	2.477	5.615	826									
* JEXIM	7.980	16.241	23.905	80.971	22.201	20.499	14.881	15.037	14.588	19.945	18.633	20.070	2.973	
SUPCE- Proyecto Protección Inundaciones	7.980	16.241	23.905	80.971	22.201	20.499	14.881	15.037	14.588	19.945	18.633	20.070	2.973	
* CREDIT LOCAL DE FRANCE	10.000	8.750	6.250	19.479	11.127	5.125								
MAGIC-Fdo. Asist. Prod. Afect. Por el Niño	10.000	8.750	6.250	19.479	11.127	5.125								
Con Otros Organismos	30.465	28.333	26.091	88.709	63.772	58.129	52.510	46.928	41.411	37.245	31.761	23.469	14.494	6.092
FONDO KUWAIT	30.465	28.333	26.091	88.709	63.772	58.029	52.294	45.945	39.995	35.478	30.465	22.790	14.494	6.092
Dirección Provincial de Vialidad	30.465	28.333	26.091	88.709	63.772	58.029	52.294	45.945	39.995	35.478	30.465	22.790	14.494	6.092
FONPLATA						100	217	983	1.416	1.767	1.296	678		
SUPCE- Reconversión Puerto Santa Fe						100	217	983	1.416	1.767	1.296	678		
II.- CON EL SECTOR NO FINANCIERO	454.032	357.216	489.811	631.285	723.705	871.087	691.705	811.611	982.495	1.259.937	1.728.079	1.904.401	3.941.428	4.715.248
* DEUDA FLOTANTE	436.470	335.172	463.912	598.885	684.955	833.924	650.689	775.132	945.872	1.224.378	1.697.486	1.877.851	3.842.349	4.653.307
Sueldos y Aportes	113.852	115.361	110.358	122.153	72.695	136.140	172.180	203.388	288.927	380.513	454.431	624.860	822.312	1.045.539
Pasividades - Pensiones Sociales y Graciables	3.134	2.765	4.357	2.777	3.253									
Contralistas	25.043	21.499	19.139	15.041	61.958	60.356	126.518	168.728	163.446	180.369	156.334	193.116	223.332	259.062
Proveedores	46.542	46.951	52.114	56.188	89.364	78.999	78.178	76.561	97.411	125.886	135.345	159.173	293.282	299.624
FUCO											50.000	1.375.000	1.700.000	
Municipios y Comunas	19.786	22.060	32.215	24.432	42.257	27.689	30.643	35.659	29.508	36.888	49.024	92.654	100.695	118.017
Régimen de Comp. Decreto Prov. 3469/93	20.850	20.850	19.585	19.585	19.585	19.585	19.585							
Caja de Jubilaciones	34.554	32.468	34.424	38.265	45.835	42.270	48.046	60.946	87.195	131.364	161.325	216.972	310.584	397.051
Caja de Asistencia Social	26.098	14.277	24.494	33.184	19.153	22.906	47.523	40.012	58.284	63.274	57.617	69.475	107.862	137.081
Servicios de la Deuda						350.368	27.023	33.747	38.757	34.529	46.462	45.649	56.611	61.115
Otros	146.611	58.941	167.226	287.260	330.854	95.611	100.993	156.081	182.345	271.755	636.948	425.952	552.671	635.818
* DEUDA TOTALIDAD	17.622	22.044	25.899	32.400	38.749	37.163	41.016	36.479	36.623	35.559	30.593	26.550	99.079	61.941
III. DEUDA TOTAL (II+I)	1.167.034	1.085.945	1.331.136	2.788.037	2.561.769	2.591.373	2.379.235	2.263.750	2.134.356	2.246.572	2.682.140	2.913.435	5.113.457	5.903.319

NOTAS: - El total de la deuda corresponde a la Administración Central, Organismos Descentralizados que consolidan e Instituciones de Seguridad Social
- No se incluyen Intereses Devengados, siguiendo el criterio del Clasificador Presupuestario por el cual los mismos se ejecutan cuando se produce su exigibilidad, criterio que también se adopta para la formulación del presupuesto.
- En el ejercicio 2003 se suscribe con Nuevo Banco Suquia S.A. Convenio de Reconocimiento de Deuda y Pago de los préstamos oportunamente tomados del Banco Bissel S.A. y posteriormente cedidos al mencionado banco.
- En Deuda Flotante, se incluye en "Otros" de acuerdo a las partidas existentes en cada año los siguientes conceptos: FUC

PROVINCIA DE SANTA FE
ESTADO DE LA DEUDA PROVINCIAL ACUMULADO AL 31 DE DICIEMBRE DE CADA AÑO

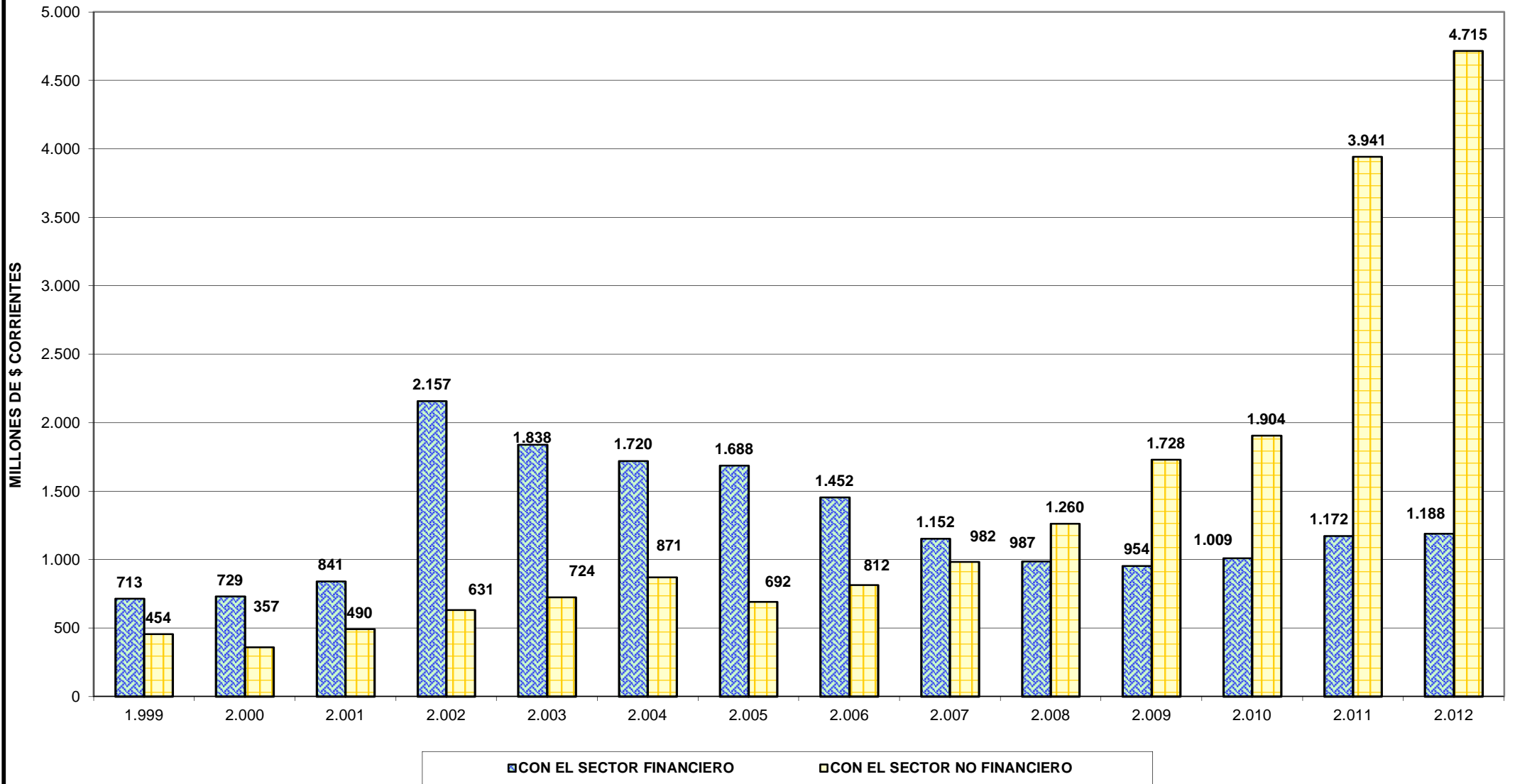

GASTO

PUBLICO

SOCIAL

PROVINCIA DE SANTA FE

GASTO PUBLICO SOCIAL

Participación del Gasto Público Social en el total de Erogaciones

(En miles de pesos corrientes)

CONCEPTO	ANO 1991		ANO 1992		ANO 1993		ANO 1994		ANO 1995		ANO 1996		ANO 1997		ANO 1998		ANO 1999		ANO 2000		ANO 2001	
	\$	%	\$	%	\$	%	\$	%	\$	%	\$	%	\$	%	\$	%	\$	%	\$	%	\$	%
Educación	312.199	14,95	427.875	16,66	557.385	18,42	611.240	18,72	698.400	19,28	705.205	20,98	731.084	20,77	743.069	18,29	815.148	19,74	883.986	21,56	845.954	21,30
Salud	97.909	4,69	108.308	4,22	161.471	5,34	176.396	5,40	165.149	4,56	160.548	4,78	168.283	4,78	162.701	4,00	191.479	4,64	199.169	4,86	177.242	4,46
Agua, Serv. Sanit. y Saneam. Amb.	55.456	2,65	54.195	2,11	74.796	2,47	89.605	2,74	94.717	2,61	3.165	0,09	4.022	0,11	6.194	0,15	6.181	0,15	12.510	0,31	11.749	0,30
Vivienda	52.264	2,50	36.033	1,40	34.987	1,16	85.967	2,63	81.046	2,24	78.978	2,35	79.833	2,27	81.133	2,00	62.804	1,52	74.494	1,82	34.293	0,86
Promoción Social	12.915	0,62	12.307	0,48	29.041	0,96	42.230	1,29	34.492	0,95	32.911	0,98	32.018	0,91	21.763	0,54	22.803	0,55	52.954	1,29	53.742	1,35
Seguridad Social	338.832	16,22	444.751	17,32	548.537	18,13	590.270	18,08	634.332	17,51	664.364	19,76	694.148	19,72	723.288	17,80	789.276	19,11	752.510	18,35	759.205	19,12
Trabajo	1.102	0,05	1.350	0,05	1.622	0,05	1.619	0,05	1.639	0,05	1.722	0,05	1.642	0,05	1.771	0,04	1.859	0,05	2.097	0,05	2.171	0,05
Cultura	4.537	0,22	4.976	0,19	5.302	0,18	4.970	0,15	6.166	0,17	7.469	0,22	5.002	0,14	5.966	0,15	6.465	0,16	6.590	0,16	6.352	0,16
Turismo Social	208	0,01	292	0,01	349	0,01	305	0,01	259	0,01	275	0,01	264	0,01	624	0,02	683	0,02	623	0,02	779	0,02
Deportes	550	0,03	1.087	0,04	2.406	0,08	1.801	0,06	1.141	0,03	894	0,03	1.592	0,05	1.336	0,03	1.386	0,03	1.959	0,05	2.170	0,05
TOTAL	875.972	41,93	1.091.174	42,48	1.415.896	46,79	1.604.403	49,13	1.717.341	47,40	1.655.531	49,25	1.717.888	48,80	1.747.845	43,02	1.898.084	45,95	1.986.892	48,45	1.893.657	47,68
TOTAL EROGACIONES	2.088.973	100,00	2.568.470	100,00	3.026.299	100,00	3.265.378	100,00	3.623.218	100,00	3.361.385	100,00	3.520.571	100,00	4.062.493	100,00	4.130.319	100,00	4.100.734	100,00	3.971.333	100,00

NOTA: Total de erogaciones incluye: Erogaciones Corrientes, de Capital y Aplicaciones Financieras del Sector Público Provincial

DIRECCION GENERAL DE PROGRAMACION Y ESTADISTICA HACENDAL

PROVINCIA DE SANTA FE

GASTO PUBLICO SOCIAL

Participación del Gasto Público Social en el total de Erogaciones

(En miles de pesos corrientes)

CONCEPTO	AÑO 2002		AÑO 2003		AÑO 2004		AÑO 2005		AÑO 2006		AÑO 2007		AÑO 2008		AÑO 2009		AÑO 2010		AÑO 2011		AÑO 2012	
	\$	%	\$	%	\$	%	\$	%	\$	%	\$	%	\$	%	\$	%	\$	%	\$	%	\$	%
Educación	801.859	18,34	888.641	17,69	1.078.404	16,49	1.464.665	16,97	2.000.859	18,92	2.711.615	19,08	3.778.686	20,14	4.666.725	21,68	5.712.412	20,26	7.835.099	20,61	9.501.492	24,99
Salud	196.809	4,50	280.320	5,58	308.464	4,72	407.731	4,72	528.647	5,00	742.025	5,22	994.340	5,30	1.212.713	5,63	1.629.397	5,78	2.236.200	5,88	2.830.371	7,45
Agua, Serv. Sanit. y Saneam. Amb.	8.232	0,19	8.122	0,16	14.741	0,23	5.804	0,07	44.354	0,42	255.176	1,80	418.593	2,23	518.205	2,41	730.875	2,59	468.719	1,23	1.024.258	2,69
Vivienda	28.049	0,64	24.740	0,49	45.455	0,69	226.247	2,62	305.831	2,89	275.839	1,94	133.160	0,71	126.548	0,59	163.386	0,58	926.771	2,44	305.596	0,80
Promoción Social	19.999	0,46	188.545	3,75	52.454	0,80	95.695	1,11	147.746	1,40	235.813	1,66	93.846	0,50	89.999	0,42	127.402	0,45	196.785	0,52	217.459	0,57
Seguridad Social	769.637	17,60	801.233	15,95	893.328	13,66	1.075.874	12,47	1.397.384	13,21	1.816.802	12,78	2.698.715	14,38	3.347.686	15,55	4.624.111	16,40	6.640.752	17,47	8.501.260	22,36
Trabajo	2.284	0,05	4.118	0,08	4.742	0,07	5.768	0,07	7.521	0,07	9.919	0,07	15.628	0,08	22.077	0,10	26.451	0,09	39.867	0,10	54.668	0,14
Cultura	6.210	0,14	7.646	0,15	8.889	0,14	10.445	0,12	16.133	0,15	26.119	0,18	42.492	0,23	62.236	0,29	40.286	0,14	90.404	0,24	111.738	0,29
Turismo Social	595	0,01	664	0,01	797	0,01	1.112	0,01	1.246	0,01	1.342	0,01	1.483	0,01	2.583	0,01	7.429	0,03	8.700	0,02	10.846	0,03
Deportes	2.154	0,05	2.481	0,05	2.460	0,04	4.104	0,05	6.238	0,06	9.179	0,06	9.357	0,05	10.727	0,05	11.931	0,04	15.205	0,04	19.603	0,05
TOTAL	1.835.828	41,99	2.206.510	43,92	2.409.734	36,84	3.297.446	38,21	4.455.959	42,14	6.083.829	42,80	8.186.300	43,63	10.059.500	46,73	13.073.679	46,38	18.458.501	48,56	22.577.291	48,27
TOTAL EROGACIONES	4.372.206	100,00	5.024.249	100,00	6.541.128	100,00	8.630.790	100,00	10.575.204	100,00	14.213.132	100,00	18.762.942	100,00	21.527.768	100,00	28.189.125	100,00	38.015.262	100,00	46.769.794	100,00

NOTA: Total de erogaciones incluye: Erogaciones Corrientes, de Capital y Aplicaciones Financieras del Sector Público Provincial

DIRECCION GENERAL DE PROGRAMACION Y ESTADISTICA HACENDAL

PROVINCIA DE SANTA FE

GASTO PUBLICO SOCIAL

Participación del Gasto Público Social en el total de Erogaciones

(Valores en pesos constantes de diciembre de 2012)

CONCEPTO	ANO 1991		ANO 1992		ANO 1993		ANO 1994		ANO 1995		ANO 1996		ANO 1997		ANO 1998		ANO 1999		ANO 2000		ANO 2001	
	\$	%	\$	%	\$	%	\$	%	\$	%	\$	%	\$	%	\$	%	\$	%	\$	%	\$	%
Educación	1.367.181	14,95	1.626.675	16,66	1.998.464	18,42	2.139.881	18,72	2.316.501	19,28	2.296.064	20,98	2.372.745	20,77	2.439.771	18,29	2.744.727	19,74	2.932.318	21,56	3.164.969	21,30
Salud	428.763	4,69	411.760	4,22	578.943	5,34	617.542	5,40	547.778	4,56	522.725	4,78	546.165	4,78	534.208	4,00	644.739	4,64	660.674	4,86	663.116	4,46
Agua, Serv. Sanit. y Saneam. Amb.	242.853	2,65	206.036	2,11	268.176	2,47	313.697	2,74	314.164	2,61	10.305	0,09	13.053	0,11	20.337	0,15	20.812	0,15	41.498	0,31	43.957	0,30
Vivienda	228.874	2,50	136.989	1,40	125.443	1,16	300.961	2,63	268.819	2,24	257.143	2,35	259.099	2,27	266.390	2,00	211.471	1,52	247.108	1,82	128.300	0,86
Promoción Social	56.557	0,62	46.788	0,48	104.124	0,96	147.842	1,29	114.405	0,95	107.154	0,98	103.915	0,91	71.456	0,54	76.781	0,55	175.657	1,29	201.065	1,35
Seguridad Social	1.483.812	16,22	1.690.833	17,32	1.966.740	18,13	2.066.468	18,08	2.103.996	17,51	2.163.091	19,76	2.252.868	19,72	2.374.823	17,80	2.657.612	19,11	2.496.191	18,35	2.840.414	19,12
Trabajo	4.826	0,05	5.132	0,05	5.816	0,05	5.668	0,05	5.436	0,05	5.607	0,05	5.329	0,05	5.815	0,04	6.260	0,05	6.956	0,05	8.122	0,05
Cultura	19.868	0,22	18.918	0,19	19.010	0,18	17.399	0,15	20.452	0,17	24.318	0,22	16.234	0,14	19.589	0,15	21.769	0,16	21.860	0,16	23.765	0,16
Turismo Social	911	0,01	1.110	0,01	1.251	0,01	1.068	0,01	859	0,01	895	0,01	857	0,01	2.049	0,02	2.300	0,02	2.067	0,02	2.914	0,02
Deportes	2.409	0,03	4.133	0,04	8.627	0,08	6.305	0,06	3.785	0,03	2.911	0,03	5.167	0,05	4.387	0,03	4.667	0,03	6.498	0,05	8.119	0,05
TOTAL	3.836.053	41,93	4.148.374	42,48	5.076.594	46,79	5.616.832	49,13	5.696.194	47,40	5.390.214	49,25	5.575.433	48,80	5.738.824	43,02	6.391.137	45,95	6.590.826	48,45	7.084.741	47,68
TOTAL EROGACIONES	9.148.022	100,00	9.764.688	100,00	10.850.579	100,00	11.431.716	100,00	12.017.737	100,00	10.944.273	100,00	11.426.069	100,00	13.338.673	100,00	13.907.410	100,00	13.602.765	100,00	14.857.952	100,00

NOTA: Total de erogaciones incluye: Erogaciones Corrientes, de Capital y Aplicaciones Financieras del Sector Público Provincial

DIRECCION GENERAL DE PROGRAMACION Y ESTADISTICA HACENDAL

PROVINCIA DE SANTA FE

GASTO PUBLICO SOCIAL

Participación del Gasto Público Social en el total de Erogaciones

(Valores en pesos constantes de diciembre de 2012)

CONCEPTO	AÑO 2002		AÑO 2003		AÑO 2004		AÑO 2005		AÑO 2006		AÑO 2007		AÑO 2008		AÑO 2009		AÑO 2010		AÑO 2011		AÑO 2012	
	\$	%	\$	%	\$	%	\$	%	\$	%	\$	%	\$	%	\$	%	\$	%	\$	%	\$	%
Educación	2.007.630	18,34	1.917.760	17,69	2.199.163	16,49	2.736.023	16,97	3.377.694	18,92	4.183.217	19,08	5.263.618	20,14	6.099.496	21,68	6.648.491	20,26	8.207.158	20,61	8.941.989	20,32
Salud	492.755	4,50	604.953	5,58	629.043	4,72	761.650	4,72	892.421	5,00	1.144.724	5,22	1.385.091	5,30	1.585.038	5,63	1.896.403	5,78	2.342.389	5,88	2.663.702	6,05
Agua, Serv. Sanit. y Saneam. Amb.	20.611	0,19	17.528	0,16	30.061	0,23	10.842	0,07	74.875	0,42	393.661	1,80	583.089	2,23	677.304	2,41	850.641	2,59	490.977	1,23	963.944	2,19
Vivienda	70.227	0,64	53.391	0,49	92.695	0,69	422.634	2,62	516.280	2,89	425.538	1,94	185.489	0,71	165.401	0,59	190.160	0,58	970.780	2,44	287.601	0,65
Promoción Social	50.072	0,46	406.895	3,75	106.968	0,80	178.760	1,11	249.413	1,40	363.789	1,66	130.725	0,50	117.630	0,42	148.278	0,45	206.129	0,52	204.654	0,46
Seguridad Social	1.926.955	17,60	1.729.126	15,95	1.821.742	13,66	2.009.754	12,47	2.358.955	13,21	2.802.786	12,78	3.759.245	14,38	4.375.487	15,55	5.381.852	16,40	6.956.096	17,47	8.000.656	18,18
Trabajo	5.718	0,05	8.887	0,08	9.670	0,07	10.775	0,07	12.696	0,07	15.302	0,07	21.769	0,08	28.855	0,10	30.785	0,09	41.761	0,10	51.449	0,12
Cultura	15.548	0,14	16.501	0,15	18.127	0,14	19.511	0,12	27.235	0,15	40.294	0,18	59.190	0,23	81.344	0,29	46.887	0,14	94.697	0,24	105.158	0,24
Turismo Social	1.490	0,01	1.433	0,01	1.625	0,01	2.077	0,01	2.103	0,01	2.070	0,01	2.066	0,01	3.376	0,01	8.646	0,03	9.113	0,02	10.207	0,02
Deportes	5.393	0,05	5.354	0,05	5.017	0,04	7.666	0,05	10.531	0,06	14.160	0,06	13.034	0,05	14.021	0,05	13.886	0,04	15.927	0,04	18.449	0,04
TOTAL	4.596.398	41,99	4.761.828	43,92	4.914.112	36,84	6.159.693	38,21	7.522.203	42,14	9.385.542	42,80	11.403.317	43,63	13.147.952	46,73	15.216.030	46,38	19.335.026	48,56	21.247.808	53,36
TOTAL EROGACIONES	10.946.778	100,00	10.842.739	100,00	13.339.163	100,00	16.122.483	100,00	17.852.237	100,00	21.926.642	100,00	26.136.322	100,00	28.137.190	100,00	32.808.405	100,00	39.820.466	100,00	44.015.715	100,00

NOTA: Total de erogaciones incluye: Erogaciones Corrientes, de Capital y Aplicaciones Financieras del Sector Público Provincial

DIRECCION GENERAL DE PROGRAMACION Y ESTADISTICA HACENDAL

PROVINCIA DE SANTA FE

GASTO PUBLICO SOCIAL – RELACIONES

CONCEPTO	1991	1992	1993	1994	1995	1996	1997	1998	1999	2000	2001
GASTO PUBLICO SOCIAL	875.972	1.091.174	1.415.896	1.604.403	1.717.341	1.655.531	1.717.888	1.747.845	1.898.084	1.986.892	1.893.657
PROD. BRUTO GEOGRAFICO	12.792.736	15.505.429	18.750.013	20.240.036	20.278.234	20.266.998	20.906.503	20.718.882	19.087.524	18.894.900	17.898.454
	6,85	7,04	7,55	7,93	8,47	8,17	8,22	8,44	9,94	10,52	10,58
GASTO PUBLICO SOCIAL	875.972	1.091.174	1.415.896	1.604.403	1.717.341	1.655.531	1.717.888	1.747.845	1.898.084	1.986.892	1.893.657
POBLACION TOTAL	2.809.946	2.828.429	2.847.034	2.865.762	2.884.612	2.903.587	2.922.686	2.941.911	2.961.262	2.980.741	3.000.348
	311,74	385,79	497,32	559,85	595,35	570,17	587,78	594,12	640,97	666,58	631,15
GASTO PUBLICO SOCIAL	875.972	1.091.174	1.415.896	1.604.403	1.717.341	1.655.531	1.717.888	1.747.845	1.898.084	1.986.892	1.893.657
TOTAL EROGACIONES	2.088.973	2.568.470	3.026.299	3.265.378	3.623.218	3.361.385	3.520.571	4.062.493	4.130.319	4.100.734	3.971.333
	41,93	42,48	46,79	49,13	47,40	49,25	48,80	43,02	45,95	48,45	47,68

FUENTE: Población estimada según Tasa de Crecimiento Intercensal 1991-2009 IPEC

Datos de Producto Bruto Geográfico suministrados por el Instituto Provincial de Estadísticas y Censos hasta 2001.

PBG a partir del año 2012 se rectificó hacia atrás las cifras en pesos corrientes, extraídas del Equipo Observatorio Económico Territorial de la Universidad Nacional del Litoral

NOTA: Los valores monetarios se consignan en miles de pesos corrientes.

En la relación Gasto Público Social sobre Población el cociente se expresa en pesos por habitante.

DIRECCION GENERAL DE PROGRAMACION Y ESTADISTICA HACENDAL

PROVINCIA DE SANTA FE

GASTO PUBLICO SOCIAL – RELACIONES

CONCEPTO	2002	2003	2004	2005	2006	2007	2008	2009	2010	2011	2012
GASTO PUBLICO SOCIAL	<u>1.835.828</u>	<u>2.206.510</u>	<u>2.409.734</u>	<u>3.297.446</u>	<u>4.455.959</u>	<u>6.083.829</u>	<u>8.186.300</u>	<u>10.059.500</u>	<u>13.073.679</u>	<u>18.458.501</u>	<u>22.577.291</u>
PROD. BRUTO GEOGRAFICO	26.441.450	31.094.927	38.319.189	45.564.483	54.824.824	70.890.339	92.502.243	99.661.048	129.643.430	171.780.835	200.722.000
	6,94	7,10	6,29	7,24	8,13	8,58	8,85	10,09	10,08	10,75	11,25
GASTO PUBLICO SOCIAL	<u>1.835.828</u>	<u>2.206.510</u>	<u>2.409.734</u>	<u>3.297.446</u>	<u>4.455.959</u>	<u>6.083.829</u>	<u>8.186.300</u>	<u>10.059.500</u>	<u>13.073.679</u>	<u>18.458.501</u>	<u>22.577.291</u>
POBLACION TOTAL	3.019.955	3.047.557	3.064.414	3.188.182	3.210.094	3.231.611	3.253.430	3.274.850	3.295.733	3.316.198	3.326.474
	607,90	724,03	786,36	1.034,27	1.388,11	1.882,60	2.516,21	3.071,74	3.966,85	5.566,16	6.787,15
GASTO PUBLICO SOCIAL	<u>1.835.828</u>	<u>2.206.510</u>	<u>2.409.734</u>	<u>3.297.446</u>	<u>4.455.959</u>	<u>6.083.829</u>	<u>8.186.300</u>	<u>10.059.500</u>	<u>13.073.679</u>	<u>18.458.501</u>	<u>22.577.291</u>
TOTAL EROGACIONES	4.372.206	5.024.249	6.541.128	8.630.790	10.575.204	14.213.132	18.762.942	21.527.768	28.189.125	38.015.262	46.769.794
	41,99	43,92	36,84	38,21	42,14	42,80	43,63	46,73	46,38	48,56	48,27

FUENTE: Población estimada según Tasa de Crecimiento Intercensal 1991-2009 IPEC

Datos de Producto Bruto Geográfico suministrados por el Instituto Provincial de Estadísticas y Censos hasta 2001.

PBG a partir del año 2012 se rectificó hacia atrás las cifras en pesos corrientes, extraídas del Equipo Observatorio Económico Territorial de la Universidad Nacional del Litoral

NOTA: Los valores monetarios se consignan en miles de pesos corrientes.

En la relación Gasto Público Social sobre Población el cociente se expresa en pesos por habitante.

DIRECCION GENERAL DE PROGRAMACION Y ESTADISTICA HACENDAL

Provincia de Santa Fe

Relación Gasto Público Social con Producto Bruto Geográfico

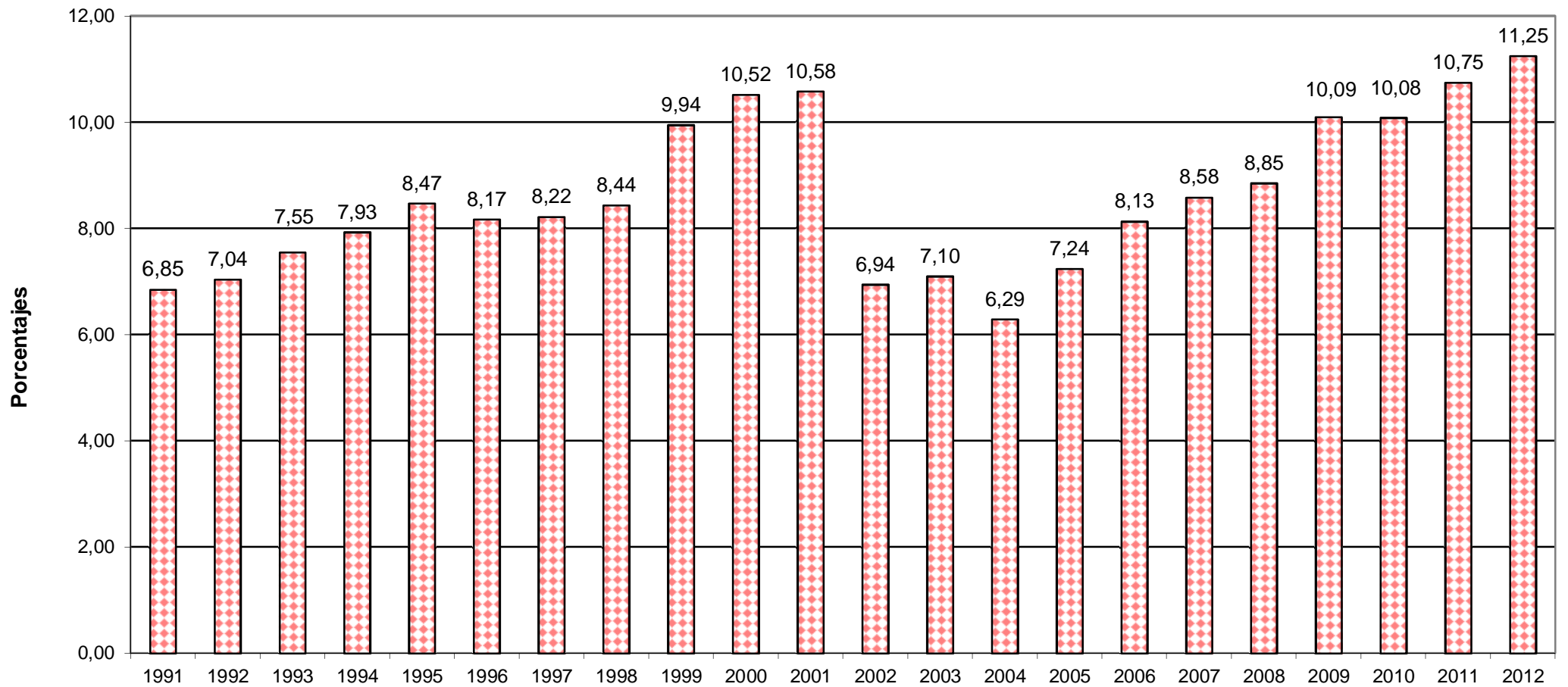

Dirección General de Programación y Estadística Hacendal

Provincia de Santa Fe Relación Gasto Público Social con Población Total

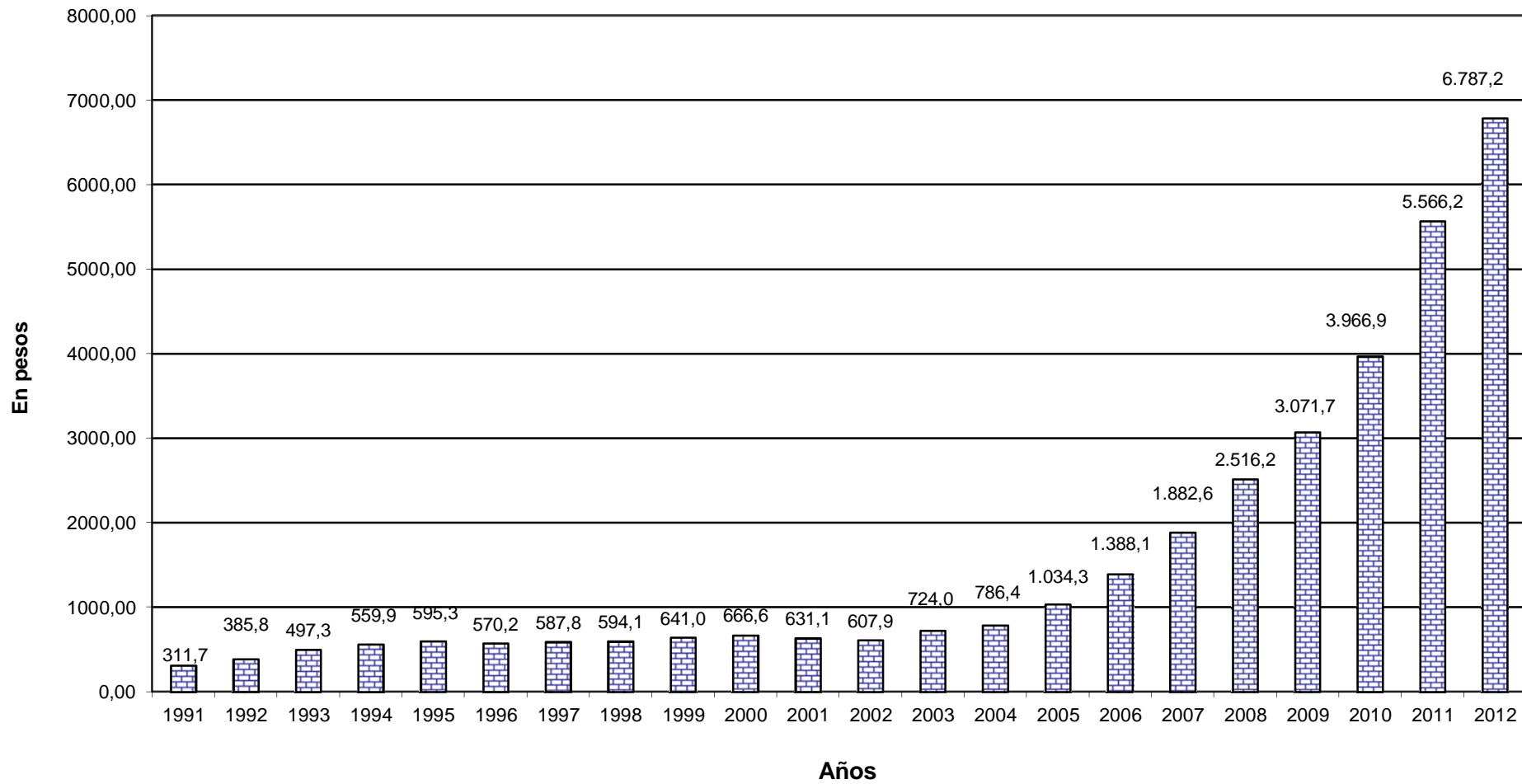

Dirección General de Programación y Estadística Hacendal

Provincia de Santa Fe Relación Gasto Público Social con Erogaciones Totales

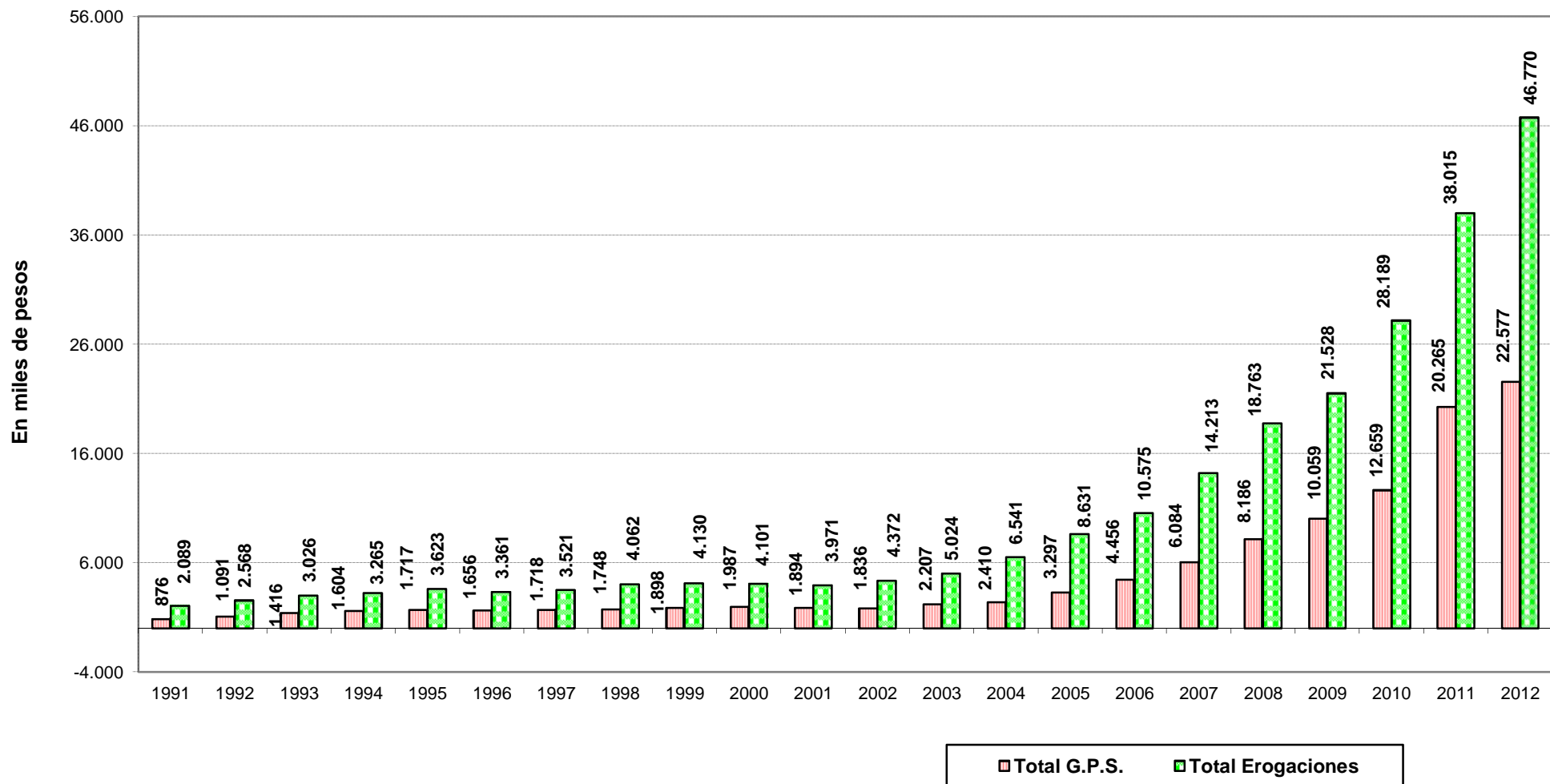

Dirección General de Programación y Estadística Hacendal

***COPARTICIPACION
A
MUNICIPIOS
Y
COMUNAS***

PROVINCIA DE SANTA FE

RELACIONES ENTRE DIVERSOS RUBROS DE RECURSOS Y LA COPARTICIPACION OTORGADA A MUNICIPALIDADES Y COMUNAS

Valores en pesos corrientes

(Incluye Patente Automotor e Impuesto Inmobiliario por el 100%)

AÑOS	REC. TOTALES DEL SECTOR PUBLICO (1)	RECURSOS DE LA ADM. CENTRAL (2)	ADM. CENTRAL TOTAL DE REC. TRIBUTARIOS (CON LEY 5110) (3)	ADM. CENTRAL TOTAL DE REC. TRIBUTARIOS (SIN LEY 5110) (4)	TOTAL RECURSOS COPARTICIPABLES (5)	COPARTICIP. A MUNICIPIOS Y COMUNAS (6)	RELACIONES PORCENTUALES				
							6/1	6/2	6/3	6/4	6/5
1980	31,14	21,32	19,61	19,61	15,32	2,85	9,15	13,36	14,53	14,53	18,60
1981	66,37	41,57	32,41	32,40	23,68	5,32	8,02	12,80	16,41	16,42	22,46
1982	153,73	94,54	76,51	76,50	57,16	13,39	8,71	14,16	17,50	17,50	23,43
1983	874,77	573,64	305,30	305,30	219,83	52,51	6,00	9,15	17,20	17,20	23,89
1984	6.715,11	4.096,05	2.292,25	2.292,25	1.833,50	548,52	8,17	13,39	23,93	23,93	29,92
1985	51.717,10	31.788,70	22.907,40	21.877,90	18.917,94	4.547,13	8,79	14,30	19,85	20,78	24,04
1986	108.964,40	66.163,20	54.999,83	52.695,10	44.513,91	9.831,80	9,02	14,86	17,88	18,66	22,09
1987	250.288,30	143.943,70	106.866,46	101.871,10	83.675,94	18.890,88	7,55	13,12	17,68	18,54	22,58
1988	1.247.217,90	767.968,50	528.378,10	508.081,80	448.683,84	102.924,61	8,25	13,40	19,48	20,26	22,94
1989	37.303.800,00	24.683.900,00	15.453.800,00	15.001.500,00	13.316.745,35	2.495.752,87	6,69	10,11	16,15	16,64	18,74
1990	641.566.807,84	389.791.407,84	333.988.507,84	316.263.007,84	292.738.998,29	64.325.998,04	10,03	16,50	19,26	20,34	21,97
1991	2.059.336.516,43	1.295.329.516,43	1.179.565.516,43	1.121.096.516,43	923.933.185,62	201.528.233,30	9,79	15,56	17,08	17,98	21,81
1992	2.777.966.787,42	1.672.324.787,42	1.583.462.787,42	1.494.752.787,42	1.248.550.839,47	264.657.521,10	9,53	15,83	16,71	17,71	21,20
1993	3.229.556.526,58	1.969.604.526,58	1.839.232.526,58	1.737.592.526,58	1.218.094.444,19	285.829.963,71	8,85	14,51	15,54	16,45	23,47
1994	3.446.404.752,18	2.125.031.752,18	1.957.781.261,21	1.858.385.934,90	1.487.483.086,68	313.163.391,81	9,09	14,74	16,00	16,85	21,05
1995	3.586.050.699,38	2.109.503.699,38	1.967.878.699,38	1.842.893.699,38	1.373.391.096,16	313.624.431,30	8,75	14,87	15,94	17,02	22,84
1996	3.513.710.630,30	2.099.972.630,30	1.956.916.630,30	1.856.853.630,30	1.439.389.179,00	305.359.900,62	8,69	14,54	15,60	16,45	21,21
1997	3.864.260.285,53	2.300.196.285,53	2.120.322.285,53	2.024.190.285,53	1.599.009.713,61	332.081.834,48	8,59	14,44	15,66	16,41	20,77
1998	4.131.182.681,15	2.799.153.681,15	2.318.872.681,15	2.226.133.844,10	1.616.224.260,10	329.339.226,37	7,97	11,77	14,20	14,79	20,38
1999	4.238.429.225,26	2.832.485.225,26	2.251.931.225,26	2.160.363.650,59	1.550.668.434,59	342.005.120,21	8,07	12,07	15,19	15,83	22,06
2000	4.196.039.316,00	2.752.760.316,00	2.291.030.316,00	2.195.851.561,63	1.574.711.955,31	345.935.569,68	8,24	12,57	15,10	15,75	21,97
2001	4.064.679.200,13	2.664.395.200,13	1.993.064.200,13	1.939.441.023,64	1.401.152.285,04	310.686.905,43	7,64	11,66	15,59	16,02	22,17
2002	4.486.543.524,78	3.156.023.944,78	2.312.615.524,78	2.265.926.490,75	1.615.477.198,53	337.235.017,72	7,52	10,69	14,58	14,88	20,88
2003	5.146.194.802,70	3.684.694.802,70	2.861.960.802,70	2.806.272.116,60	1.813.824.182,63	363.706.639,19	7,07	9,87	12,71	12,96	20,05
2004	6.850.912.333,58	4.878.577.333,58	4.036.555.333,58	3.961.883.402,69	1.854.693.274,35	513.335.733,78	7,49	10,52	12,72	12,96	27,68
2005	8.754.688.000,00	6.369.872.000,00	4.813.672.000,00	4.734.448.207,08	3.387.990.318,30	652.073.115,00	7,45	10,24	13,55	13,77	19,25
2006	10.717.943.000,00	7.657.779.000,00	5.762.506.000,00	5.686.027.256,27	4.099.113.059,49	773.998.610,53	7,22	10,11	13,43	13,61	18,88
2007	13.616.961.829,34	9.577.854.528,34	7.379.791.109,34	7.319.645.897,07	5.606.192.648,02	1.002.513.810,78	7,36	10,47	13,58	13,70	17,88
2008	18.027.226.681,21	11.433.669.681,21	9.306.357.681,21	9.291.746.484,77	7.185.748.414,13	1.294.632.012,59	7,18	11,32	13,91	13,93	18,02
2009	20.916.478.051,33	12.629.792.051,33	10.188.373.051,33	10.181.943.190,33	7.783.038.084,95	1.406.911.579,92	6,73	11,14	13,81	13,82	18,08
2010	27.524.723.975,61	17.294.932.975,61	14.114.462.975,61	14.108.223.872,79	10.562.338.993,70	2.060.382.662,01	7,49	11,91	14,60	14,60	19,51
2011	37.124.289.725,83	22.976.129.353,25	18.721.357.567,25	18.717.611.588,95	15.351.732.876,65	2.683.700.979,29	7,23	11,68	14,33	14,34	17,48
2012	45.511.844.779,26	27.969.706.459,26	23.389.790.249,26	20.530.797.909,26	18.114.539.992,12	3.176.357.498,77	6,98	11,36	13,58	15,47	17,53

FUENTE: Cuentas Generales del ejercicio.

NOTAS: Desde 1990 en adelante las columnas (1) (2) (3) (4) y (5) se adicionó a Patente Automotor lo transferido automáticamente a Municipios y Comunas, para obtener el 100% del Recurso

REFERENCIAS:

1 - 1980/1997: Recursos Totales del Sector Público incluye: Adm. Central (con Ley 5110), Cuentas Especiales, Organismos Descentralizados que consolidan y no consolidan.

1998/2012: Recursos Totales del Sector Público incluye: Adm. Central (con Ley 5110 y Ctas Especiales), Organismos Descen., Inst. de Seguridad Social y Empresas

2 - Recursos de la Administración Central incluye recursos de la Ley 5110

3 - Administración Central Total de Rec. Tributarios con Ley 5110, incluye: Recursos Trib. Prov., todos de Jurisd. Nac. y Recursos totales de la Ley 5110

4 - Administ. Central Total de Rec. Trib. sin Ley 5110, incluye: idem (3) sin los recursos de la Ley 5110.

5 - Total Recursos Coparticipables incluye: Ingresos Brutos, Inmobiliario todos los años, por el total, Patente Automotor todos los años, por el total, Carreras e Hipódromo, Multas de la Dirección de Comercio, Coparticipación Federal. Excluye participación de la Caja de Asistencia Social

6 - Coparticipación a Municipalidades y Comunas, incluye: transferencias realizadas por la Tesorería Gral. de la Prov.y coparticipaciones automáticas.

PROVINCIA DE SANTA FE

RELACIONES ENTRE DIVERSOS RUBROS DE RECURSOS Y LA COPARTICIPACION OTORGADA A MUNICIPALIDADES Y COMUNAS

(En miles de pesos constantes de diciembre 2012)

AÑOS	REC. TOTALES DEL SECTOR PUBLICO (1)	RECURSOS DE LA ADM. CENTRAL (2)	ADM. CENTRAL TOTAL DE REC. TRIBUTARIOS (CON LEY 5110) (3)	ADM. CENTRAL TOTAL DE REC. TRIBUTARIOS (SIN LEY 5110) (4)	TOTAL RECURSOS COPARTICIPABLES (5)	COPARTICIP. A MUNICIPIOS Y COMUNAS (6)	RELACIONES PORCENTUALES				
							6/1	6/2	6/3	6/4	6/5
1980	9.001.929,00	6.163.806,38	5.669.712,06	5.668.844,82	4.429.330,66	823.760,34	9,15	13,36	14,53	14,53	18,60
1981	9.261.387,01	5.800.220,95	4.522.269,55	4.521.153,22	3.304.349,02	742.320,33	8,02	12,80	16,41	16,42	22,46
1982	6.974.626,61	4.289.216,16	3.471.071,09	3.470.753,50	2.593.310,72	607.531,58	8,71	14,16	17,50	17,50	23,43
1983	8.754.763,72	5.740.989,08	3.055.465,28	3.055.465,28	2.200.075,12	525.571,05	6,00	9,15	17,20	17,20	23,89
1984	9.591.590,96	5.850.634,52	3.274.157,00	3.274.157,00	2.618.897,09	783.484,59	8,17	13,39	23,93	23,93	29,92
1985	9.607.702,38	5.905.520,00	4.255.603,69	4.064.349,16	3.514.464,99	844.739,80	8,79	14,30	19,85	20,78	24,04
1986	11.627.668,74	7.060.322,20	5.869.071,04	5.623.131,66	4.750.111,04	1.049.158,69	9,02	14,86	17,88	18,66	22,09
1987	11.532.587,75	6.632.524,78	4.924.108,83	4.693.936,55	3.855.554,26	870.439,02	7,55	13,12	17,68	18,54	22,58
1988	12.052.251,85	7.421.116,85	5.105.880,80	4.909.751,39	4.335.770,55	994.592,33	8,25	13,40	19,48	20,26	22,94
1989	9.981.455,64	6.604.722,65	4.135.005,53	4.013.982,67	3.563.189,35	667.793,81	6,69	10,11	16,15	16,64	18,74
1990	8.376.978,23	5.089.530,97	4.360.908,99	4.129.466,02	3.822.311,54	839.908,61	10,03	16,50	19,26	20,34	21,97
1991	11.186.726,91	7.036.488,42	6.407.635,27	6.090.020,00	5.018.989,44	1.094.741,58	9,79	15,56	17,08	17,98	21,81
1992	13.100.632,26	7.886.527,71	7.467.462,81	7.049.114,73	5.888.049,30	1.248.100,18	9,53	15,83	16,71	17,71	21,20
1993	14.363.666,94	8.759.946,82	8.180.108,70	7.728.058,05	5.417.555,86	1.271.247,73	8,85	14,51	15,54	16,45	23,47
1994	14.966.683,76	9.228.364,20	8.502.046,37	8.070.402,81	6.459.684,97	1.359.973,01	9,09	14,74	16,00	16,85	21,05
1995	14.754.551,83	8.679.403,69	8.096.697,65	7.582.455,71	5.650.720,48	1.290.385,53	8,75	14,87	15,94	17,02	22,84
1996	14.191.097,92	8.481.323,70	7.903.552,24	7.499.419,98	5.813.373,65	1.233.280,91	8,69	14,54	15,60	16,45	21,21
1997	15.557.200,34	9.260.404,78	8.536.246,56	8.149.226,88	6.437.484,18	1.336.934,69	8,59	14,44	15,66	16,41	20,77
1998	16.825.801,19	11.400.610,18	9.444.484,48	9.066.770,55	6.582.683,50	1.341.358,34	7,97	11,77	14,20	14,79	20,38
1999	17.703.085,14	11.830.733,61	9.405.873,75	9.023.414,01	6.476.837,02	1.428.488,11	8,07	12,07	15,19	15,83	22,06
2000	17.265.792,13	11.327.011,93	9.427.093,08	9.035.453,14	6.479.598,31	1.423.449,87	8,24	12,57	15,10	15,75	21,97
2001	17.008.873,95	11.149.308,44	8.340.086,90	8.115.697,77	5.863.198,90	1.300.086,47	7,64	11,66	15,59	16,02	22,17
2002	12.563.892,04	8.837.971,57	6.476.132,82	6.345.387,19	4.523.901,53	944.376,07	7,52	10,69	14,58	14,88	20,88
2003	12.421.690,32	8.893.976,91	6.908.092,71	6.773.673,47	4.378.140,19	877.901,33	7,07	9,87	12,71	12,96	20,05
2004	15.626.113,11	11.127.452,45	9.206.900,80	9.036.583,04	4.230.333,93	1.170.857,52	7,49	10,52	12,72	12,96	27,68
2005	18.291.473,14	13.308.794,40	10.057.371,79	9.891.846,77	7.078.645,63	1.362.398,97	7,45	10,24	13,55	13,77	19,25
2006	20.236.805,64	14.458.836,48	10.880.326,00	10.735.924,65	7.739.633,84	1.461.405,37	7,22	10,11	13,43	13,61	18,88
2007	23.495.743,22	16.526.359,80	12.733.653,74	12.629.874,61	9.673.351,85	1.729.813,70	7,36	10,47	13,58	13,70	17,88
2008	28.082.534,20	17.811.193,34	14.497.299,70	14.474.538,60	11.193.847,46	2.016.757,68	7,18	11,32	13,91	13,93	18,02
2009	30.577.143,87	18.463.097,26	14.894.063,32	14.884.663,71	11.377.779,50	2.056.719,95	6,73	11,14	13,81	13,82	18,08
2010	35.830.520,78	22.513.811,80	18.373.610,56	18.365.488,76	13.749.605,89	2.682.118,95	7,49	11,91	14,60	14,60	19,51
2011	43.494.374,37	26.918.558,69	21.933.718,89	21.929.330,15	17.985.906,85	3.144.192,01	7,23	11,68	14,33	14,34	17,48
2012	47.906.381,82	29.441.290,36	24.620.408,77	21.610.994,86	19.067.609,18	3.343.476,76	6,98	11,36	13,58	15,47	17,53

FUENTE: Cuentas Generales del Ejercicio

NOTAS: Desde 1990 en adelante las columnas (1) (2) (3) (4) y (5) se adicionó a Patente Automotor lo transferido automáticamente a Municipios y Comunas, para obtener el 100% del Recurso

REFERENCIAS:

1 - 1980/1997: Recursos Totales del Sector Público incluye: Adm. Central (con Ley 5110), Cuentas Especiales, Organismos Descentralizados que consolidan y no consolidan.

1998/2012: Recursos Totales del Sector Público incluye: Adm. Central (con Ley 5110 y Ctas Especiales), Organismos Descen., Inst. de Seguridad Social y Empresas

2 - Recursos de la Administración Central incluye recursos de la Ley 5110

3 - Administración Central Total de Rec. Tributarios con Ley 5110, incluye: Recursos Trib. Prov., todos de Jurisd. Nac. y Recursos totales de la Ley 5110

4 - Administ. Central Total de Rec. Trib. sin Ley 5110, incluye: idem (3) sin los recursos de la Ley 5110.

5 - Total Recursos Coparticipables incluye: Ingresos Brutos, Inmobiliario todos los años, por el total, Patente Automotor todos los años, por el total, Carreras e Hipódromo, Multas de la Dirección de Comercio, Coparticipación Federal. Excluye participación de la Caja de Asistencia Social

6 - Coparticipación a Municipalidades y Comunas, incluye: transferencias realizadas por la Tesorería Gral. de la Prov.y coparticipaciones automáticas.

PROVINCIA DE SANTA FE

CLASIFICACION POR IMPUESTO DE LA COPARTICIPACION A LAS MUNICIPALIDADES Y COMUNAS

(Valores corrientes en pesos)

AÑOS	REGIMEN FEDERAL	INGRESOS BRUTOS	IMPUESTO INMOBILIARIO	PATENTE AUTOMOTOR	DERECHO DE REGISTRO E INSPECCION	OTROS	T O T A L
1980	1,23	0,54	0,44	0,63		0,01	2,85
1981	1,60	2,08	0,64	0,99		0,01	5,32
1982	3,63	5,12	1,78	2,84		0,02	13,39
1983	12,01	11,32	7,00	9,63	12,46	0,09	52,51
1984	72,53	88,26	192,87	96,92	97,10	0,84	548,52
1985	1.127,98	812,97	1.586,33	1.014,15		5,70	4.547,13
1986	3.149,24	1.718,05	2.695,51	2.255,60		13,40	9.831,80
1987	5.636,48	3.388,69	5.512,00	4.346,04		7,67	18.890,88
1988	32.960,20	14.939,00	31.004,30	23.986,20		34,90	102.924,60
1989	1.092.364,40	449.928,00	510.008,60	442.292,50		1.159,40	2.495.752,90
1990	21.800.170,32	9.573.080,28	18.305.097,04	14.615.450,43		32.199,13	64.325.997,20
1991	73.004.813,13	29.943.888,11	58.220.578,07	40.251.778,01		107.175,98	201.528.233,30
1992	94.160.475,05	46.624.908,40	75.835.514,02	47.949.070,68		87.552,95	264.657.521,10
1993	99.411.376,40	55.704.718,14	74.520.219,88	55.949.150,04		244.499,75	285.829.964,21
1994	100.616.482,64	58.480.863,02	92.930.035,71	60.895.919,38		240.091,06	313.163.391,81
1995	103.968.689,02	54.668.565,83	89.398.676,58	65.348.925,52		239.574,35	313.624.431,30
1996	103.568.700,70	51.752.776,06	86.977.884,62	62.870.630,30		189.908,94	305.359.900,62
1997	114.862.006,82	51.752.775,78	94.219.829,66	71.157.285,53		89.936,69	332.081.834,48
1998	113.705.667,04	51.752.775,93	93.871.442,62	69.842.681,15		166.659,63	329.339.226,37
1999	113.484.701,46	51.752.775,94	102.108.239,49	74.486.225,26		173.178,06	342.005.120,21
2000	113.284.822,16	51.752.775,93	107.063.892,29	73.698.315,86		135.763,44	345.935.569,68
2001	103.011.821,44	51.752.775,69	89.518.348,76	66.304.200,13		99.759,41	310.686.905,43
2002	117.484.067,62	51.752.775,78	101.701.379,60	66.188.524,78		108.269,94	337.235.017,72
2003	114.647.059,43	76.705.771,15	112.302.669,53	59.879.650,21		171.488,87	363.706.639,19
2004	172.846.608,03	108.885.293,63	126.619.610,80	104.780.440,51		203.780,81	513.335.733,78
2005	269.863.230,22	126.995.735,74	115.594.810,29	139.391.003,36		228.335,39	652.073.115,00
2006	325.892.711,76	153.622.632,69	122.612.030,27	171.653.444,61		217.791,20	773.998.610,53
2007	470.378.300,41	201.653.181,19	122.074.629,24	208.348.684,59		59.015,35	1.002.513.810,78
2008	592.056.983,97	304.204.710,83	133.363.680,03	264.950.520,02		56.117,74	1.294.632.012,59
2009	616.900.145,54	355.497.207,22	129.757.792,93	304.664.899,52		91.534,71	1.406.911.579,92
2010	823.173.943,47	505.159.547,29	278.645.502,99	453.301.828,14		101.840,12	2.060.382.662,01
2011	1.225.467.682,66	689.447.297,81	283.443.928,07	485.245.794,84		96.275,91	2.683.700.979,29
2012	1.396.367.055,71	860.833.537,43	339.332.019,24	579.746.090,33		78.796,06	3.176.357.498,77

FUENTE: Cuentas Generales del Ejercicio.

NOTAS: # - Coparticipación a Municipalidades y Comunas, incluye: transferencias realizadas por la Contaduría General de la Prov. y coparticipaciones automáticas.

- En 1995 se incluye como coparticipación los saldos resultantes del Régimen de Compensación de Deudas y Créditos con el Estado Nacional al 31/3/91

PROVINCIA DE SANTA FE

CLASIFICACION POR IMPUESTO DE LA COPARTICIPACION A LAS MUNICIPALIDADES Y COMUNAS

(En miles de pesos constantes de diciembre 2012)

AÑOS	REGIMEN FEDERAL	INGRESOS BRUTOS	IMPUESTO INMOBILIARIO	PATENTE AUTOMOTOR	DERECHO DE REGISTRO E INSPECCION	OTROS	TOTAL
1980	355.567,52	156.102,82	127.194,89	182.119,95		2.890,79	823.875,97
1981	223.266,83	290.246,87	89.306,73	138.146,35		1.395,42	742.362,19
1982	164.690,66	232.290,95	80.757,40	128.848,89		907,39	607.495,29
1983	120.196,98	113.291,41	70.056,52	96.377,76	124.700,61	900,73	525.524,02
1984	103.598,91	126.067,01	275.487,69	138.436,60	138.693,70	1.199,82	783.483,74
1985	209.549,57	151.028,84	294.699,17	188.402,90		1.058,91	844.739,39
1986	336.057,64	183.334,34	287.639,79	240.696,68		1.429,92	1.049.158,38
1987	259.713,30	156.141,40	253.977,61	200.253,42		353,41	870.439,13
1988	318.504,59	144.360,17	299.604,13	231.786,06		337,25	994.592,20
1989	292.286,22	120.388,17	136.464,07	118.345,13		310,22	667.793,81
1990	284.646,20	124.996,31	239.010,81	190.834,86		420,43	839.908,60
1991	396.576,71	162.661,18	316.265,80	218.655,69		582,20	1.094.741,58
1992	444.052,02	219.878,72	357.633,21	226.123,34		412,89	1.248.100,18
1993	442.138,69	247.750,43	331.433,62	248.837,56		1.087,43	1.271.247,73
1994	436.946,67	253.964,54	403.566,78	264.452,39		1.042,64	1.359.973,01
1995	427.771,81	224.929,95	367.824,53	268.873,53		985,71	1.290.385,53
1996	418.291,01	209.017,98	351.284,38	253.920,53		767,00	1.233.280,91
1997	462.425,18	208.352,50	379.321,44	286.473,49		362,08	1.336.934,69
1998	463.109,26	210.782,72	382.326,89	284.460,69		678,78	1.341.358,34
1999	474.003,27	216.161,16	426.486,03	311.114,31		723,33	1.428.488,11
2000	466.142,48	212.951,45	440.544,71	303.252,59		558,64	1.423.449,87
2001	431.058,64	216.562,34	374.594,46	277.453,58		417,45	1.300.086,47
2002	328.996,51	144.925,88	284.799,46	185.351,03		303,19	944.376,07
2003	276.730,73	185.149,49	271.071,94	144.535,23		413,93	877.901,33
2004	394.242,48	248.354,36	288.804,22	238.991,68		464,80	1.170.857,52
2005	563.834,60	265.336,59	241.516,24	291.234,46		477,07	1.362.398,97
2006	615.325,86	290.058,58	231.506,72	324.102,99		411,22	1.461.405,37
2007	811.626,55	347.947,76	210.636,86	359.500,69		101,83	1.729.813,70
2008	922.297,19	473.885,38	207.751,87	412.735,81		87,42	2.016.757,68
2009	901.826,99	519.690,23	189.688,85	445.380,07		133,81	2.056.719,95
2010	1.071.573,00	657.595,32	362.728,92	590.089,14		132,57	2.682.118,95
2011	1.435.743,30	807.748,22	332.079,52	568.508,18		112,80	3.144.192,01
2012	1.469.834,80	906.125,00	357.185,46	610.248,56		82,94	3.343.476,76

FUENTE: Cuentas Generales del Ejercicio.

NOTAS:

- Coparticipación a Municipalidades y Comunas, incluye: transferencias realizadas por la Contaduría General de la Prov. y coparticipaciones automáticas.

- En 1995 se incluye como coparticipación los saldos resultantes del Régimen de Compensación de Deudas y Créditos con el Estado Nacional al 31/3/91

PROVINCIA DE SANTA FE
ESTUDIO SOBRE LA COPARTICIPACION A MUNICIPALIDADES Y COMUNAS - PERIODO:1988-2012
RESUMEN POR DEPARTAMENTO - Valores en pesos constantes de diciembre de 2012

DEPARTAMENTOS	1.988	1.989	1.990	1.991	1.992	1.993	1.994	1.995	1.996	1.997	1.998	1.999	2.000	2.001	2.002	2.003	2.004	2.005	2.006	2.007	2.008	2.009	2.010	2.011	2.012
DEPARTAMENTO BELGRANO	25.866.249	17.597.521	22.235.623	24.679.474	27.810.989	23.589.407	28.088.575	24.794.819	24.803.989	26.592.359	26.190.845	27.979.750	28.134.680	25.516.365	18.730.239	19.125.142	24.075.135	27.813.370	29.910.667	35.200.871	40.819.725	43.927.932	59.760.175	69.355.294	76.081.503
DEPARTAMENTO CASEROS	43.017.857	26.800.716	35.539.802	39.782.605	45.066.388	38.564.541	44.827.344	39.784.924	39.640.436	42.928.389	42.329.253	44.872.591	44.614.581	39.785.937	29.308.140	30.302.560	36.370.562	39.311.275	41.537.800	49.400.871	56.524.041	61.548.087	84.333.200	94.483.101	104.119.803
DEPARTAMENTO CASTELLANOS	46.253.524	34.586.207	45.198.312	57.898.041	65.879.250	63.217.059	73.616.888	66.949.139	68.632.955	73.944.178	73.562.264	77.888.923	76.195.725	68.841.060	50.034.582	50.540.911	62.855.116	73.688.592	81.052.873	95.123.212	111.521.148	121.760.056	163.096.560	185.302.169	205.985.832
DEPARTAMENTO CONSTITUCION	35.785.722	23.648.717	30.616.875	36.185.102	40.473.081	35.440.637	41.657.122	37.308.368	37.154.162	39.910.550	40.117.753	43.059.281	43.938.582	39.936.028	28.141.452	28.895.803	35.414.035	40.507.739	43.625.068	49.731.729	56.655.145	60.523.813	82.867.472	93.199.127	101.957.159
DEPARTAMENTO GARAY	4.512.140	3.195.373	3.892.142	5.064.368	5.332.224	5.245.460	6.112.963	5.301.781	5.299.655	5.727.779	5.733.049	6.173.000	6.033.583	5.529.801	4.121.468	3.984.158	5.310.915	6.458.427	7.241.344	8.905.247	10.794.683	11.962.518	15.917.849	18.519.725	20.705.248
DEPARTAMENTO GRAL. LOPEZ	102.612.609	63.469.062	83.378.234	90.859.796	107.625.391	87.435.730	102.066.276	90.651.888	92.267.484	98.874.428	98.093.915	103.423.391	102.948.235	91.407.373	67.096.235	68.211.977	83.174.579	94.320.547	99.838.009	115.124.250	133.521.593	142.908.428	197.515.539	225.178.240	251.376.266
DEPARTAMENTO GRAL.OBLIGADO	32.486.503	26.181.394	30.723.166	45.278.865	48.512.613	49.344.494	53.478.987	48.732.790	49.007.897	53.107.636	53.420.189	55.658.705	55.557.373	50.681.138	37.636.789	37.685.417	48.255.265	57.240.432	62.283.737	74.377.715	87.798.999	96.061.526	126.205.426	147.117.796	163.643.391
DEPARTAMENTO IRIONDO	35.205.590	22.447.826	30.442.864	33.593.961	37.688.296	32.741.800	37.652.885	33.409.363	33.865.717	36.216.581	35.655.320	38.664.001	38.191.837	34.234.421	24.847.642	25.125.479	30.965.919	34.808.525	37.528.608	42.821.412	50.037.739	54.710.316	74.224.600	83.300.535	91.362.304
DEPARTAMENTO LA CAPITAL	119.837.728	87.941.634	111.654.531	152.644.587	169.454.884	168.997.639	193.610.311	173.324.357	179.813.400	195.971.491	193.816.402	202.537.532	201.194.220	182.673.704	132.271.344	130.515.071	163.569.683	190.306.227	202.238.169	247.306.344	289.265.013	317.276.766	427.840.819	498.815.503	558.082.275
DEPARTAMENTO LAS COLONIAS	31.854.622	22.780.847	28.087.507	36.409.794	40.050.913	39.598.227	45.193.279	41.275.364	40.381.086	43.650.301	43.987.167	47.166.358	46.922.828	43.009.497	31.314.685	31.106.500	39.013.590	45.956.255	50.670.445	59.508.698	70.343.468	75.982.024	100.230.552	114.133.347	126.974.156
DEPARTAMENTO 9 DE JULIO	9.235.816	6.850.193	7.495.331	9.820.302	10.696.667	10.695.894	11.776.598	10.402.243	10.565.538	11.391.613	11.338.962	12.028.434	12.125.511	11.132.587	8.265.536	8.112.228	10.170.881	12.179.404	13.175.151	15.520.422	18.651.612	20.250.794	26.931.463	31.281.131	34.533.483
DEPARTAMENTO ROSARIO	287.984.410	215.416.374	280.779.874	396.360.643	453.566.307	444.794.871	503.840.539	460.162.050	455.024.995	496.603.787	502.554.676	534.417.549	535.849.829	488.851.139	356.159.237	352.165.976	441.176.150	514.079.333	557.513.147	661.674.052	793.056.776	873.462.221	1.163.749.809	1.334.168.634	1.468.035.587
DEPARTAMENTO SAN CRISTOBAL	25.752.792	18.419.743	21.864.696	27.323.292	30.670.244	29.200.288	32.625.219	29.117.740	29.036.436	31.468.639	31.387.930	32.772.586	32.429.581	29.298.586	21.826.809	21.480.016	27.330.764	32.711.580	35.565.416	41.576.189	49.159.521	53.115.069	71.141.796	81.450.732	90.896.160
DEPARTAMENTO SAN JAVIER	7.351.067	5.574.597	6.107.095	8.725.019	9.389.040	9.452.853	10.211.219	9.208.104	9.088.972	9.807.914	9.919.446	10.356.926	10.311.686	9.447.579	7.081.871	6.883.569	9.032.713	10.763.401	11.696.985	14.355.212	17.222.006	18.893.772	25.206.316	29.407.080	32.810.921
DEPARTAMENTO SAN JERONIMO	24.875.784	18.060.848	22.343.347	28.994.637	32.014.404	29.689.031	34.940.820	31.290.253	31.077.220	32.990.419	33.035.272	35.081.577	35.278.728	31.866.186	23.350.075	22.819.924	29.257.511	33.748.484	37.216.783	44.133.781	55.666.496	60.746.985	80.972.602	92.478.165	102.989.435
DEPARTAMENTO SAN JUSTO	14.238.209	10.214.778	12.369.947	15.272.763	17.283.143	15.907.126	18.293.760	16.591.589	16.668.221	18.009.966	18.112.412	19.001.494	18.942.739	17.252.258	12.531.242	12.275.526	15.516.745	17.529.367	19.052.009	23.251.166	27.566.235	29.651.775	39.865.115	45.718.758	50.699.598
DEPARTAMENTO SAN LORENZO	46.258.064	33.833.715	42.341.995	55.180.635	61.178.510	59.739.480	69.030.272	62.340.153	62.174.698	67.284.976	66.764.889	71.802.968	71.632.187	65.916.835	48.659.926	48.042.566	61.698.644	71.335.813	76.530.798	93.356.034	108.428.711	119.198.479	169.174.528	194.751.149	217.025.739
DEPARTAMENTO SAN MARTIN	28.184.990	20.686.908	25.999.011	30.966.803	34.838.992	30.776.341	36.363.976	32.767.969	32.151.171	34.265.036	34.159.203	36.176.298	35.614.293	32.903.898	24.338.747	24.277.928	30.963.229	35.761.274	38.375.827	46.012.491	54.077.332	58.785.384	78.129.315	90.442.174	99.960.042
DEPARTAMENTO VERA	13.090.654	10.087.334	11.166.335	15.387.050	16.275.990	17.035.064	18.592.149	16.538.541	16.430.089	17.759.320	17.729.644	18.725.518	18.257.438	16.817.179	12.571.817	12.206.691	16.162.330	19.765.937	21.207.071	25.821.130	30.719.206	33.884.153	44.683.971	51.982.566	58.038.625
TOTAL	934.424.329	667.793.787	852.236.688	1.110.427.737	1.253.807.327	1.191.465.942	1.361.980.183	1.229.951.434	1.233.084.124	1.336.505.361	1.337.908.590	1.417.786.884	1.414.173.905	1.285.101.571	938.287.836	933.757.444	1.170.313.767	1.358.285.981	1.466.259.908	1.742.840.827	2.061.829.449	2.254.650.098	3.031.847.108	3.481.085.226	3.855.277.527
INDICE DE PRECIOS MIXTOS																									
Promedio Anual	0,143820	4,879830	100,000000	240,364200	276,872800	293,577700	300,667300	317,348100	323,292400	324,325000	320,585700	312,609000	317,320800	312,029900	466,265400	540,942400	572,457100	624,938800	691,536300	756,722300	838,060400	893,176200	1.003,033300	1.114,475500	1.240,442300
Diciembre de 2012								1,305,706300																	
COEFICIENTE DE ACTUALIZACION	907,875330	26,757209	1,305706	0,543320	4,715907	4,447566	4,342695	4,114429	4,038778	4,025919	4,072878	4,176803	4,114783	4,184555	2,800350	2,413762	2,280881	2,089335	1,888124	1,725476	1,558010	1,461869	1,301758	1,171588	1,052613

DIRECCIÓN GENERAL DE PROGRAMACIÓN Y ESTADÍSTICA HACENDAL

PROVINCIA DE SANTA FE
Coparticipación a Municipios y Comunas
Período 1988-2012

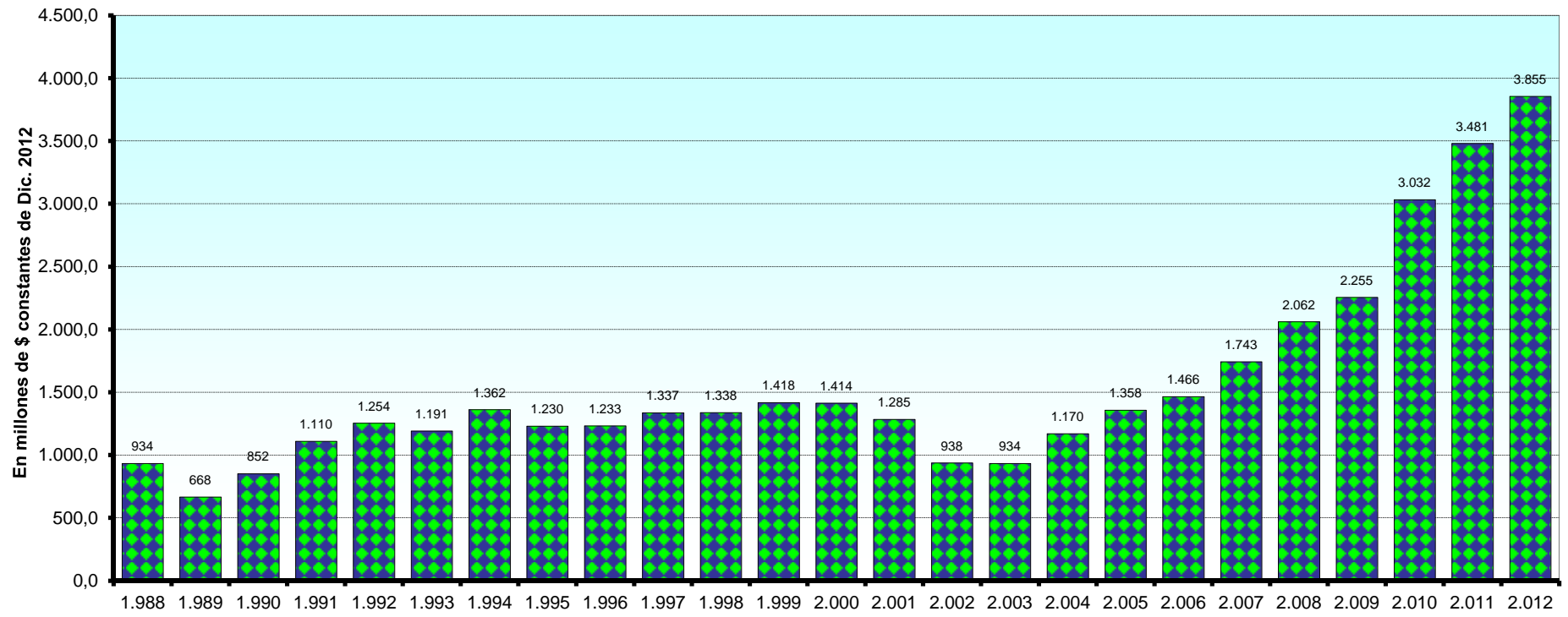

Dirección General de Programación y Estadística Hacendal

PROVINCIA DE SANTA FE
 Coparticipación a Municipios y Comunas
 Período 1988-2012

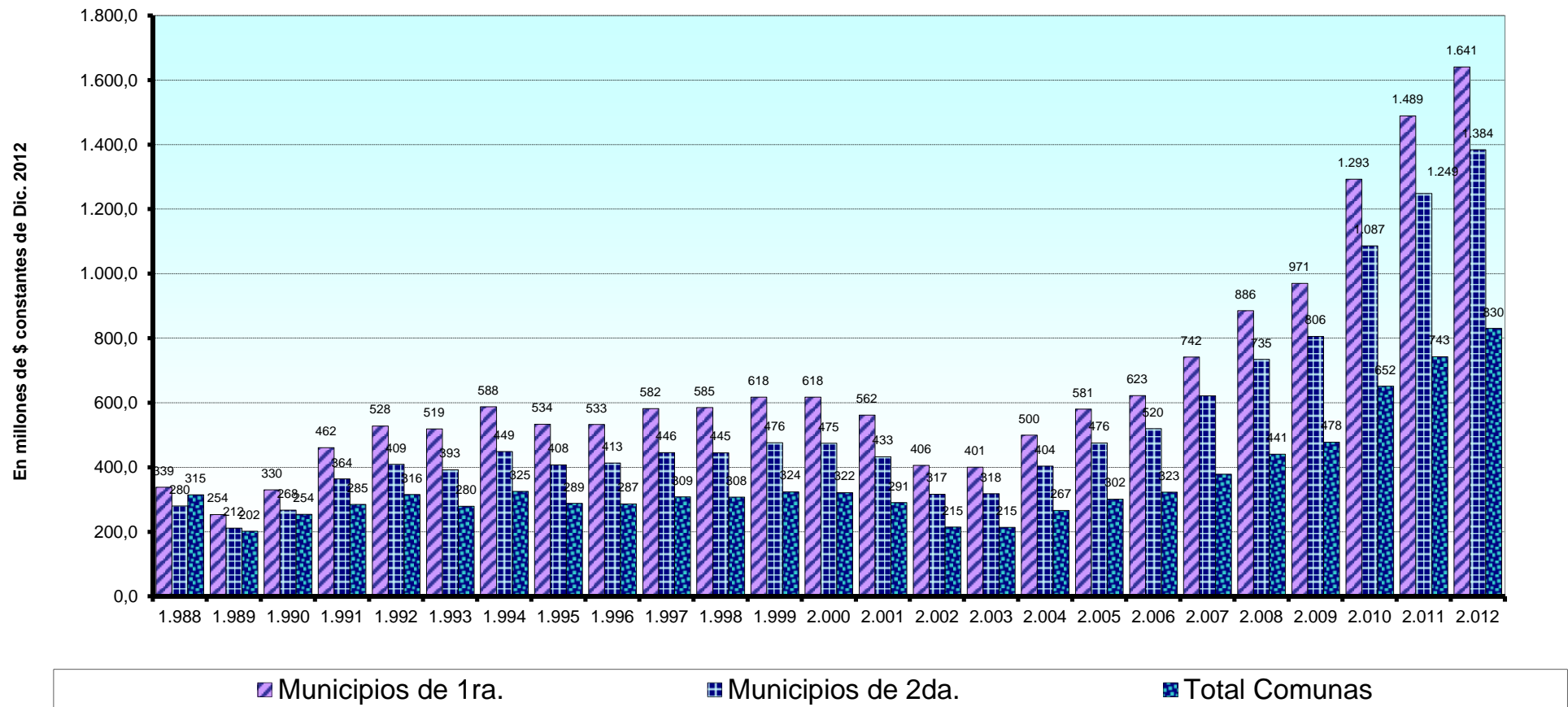

PROVINCIA DE SANTA FE

ESQUEMA BASICO DE DISTRIBUCION DE RECURSOS

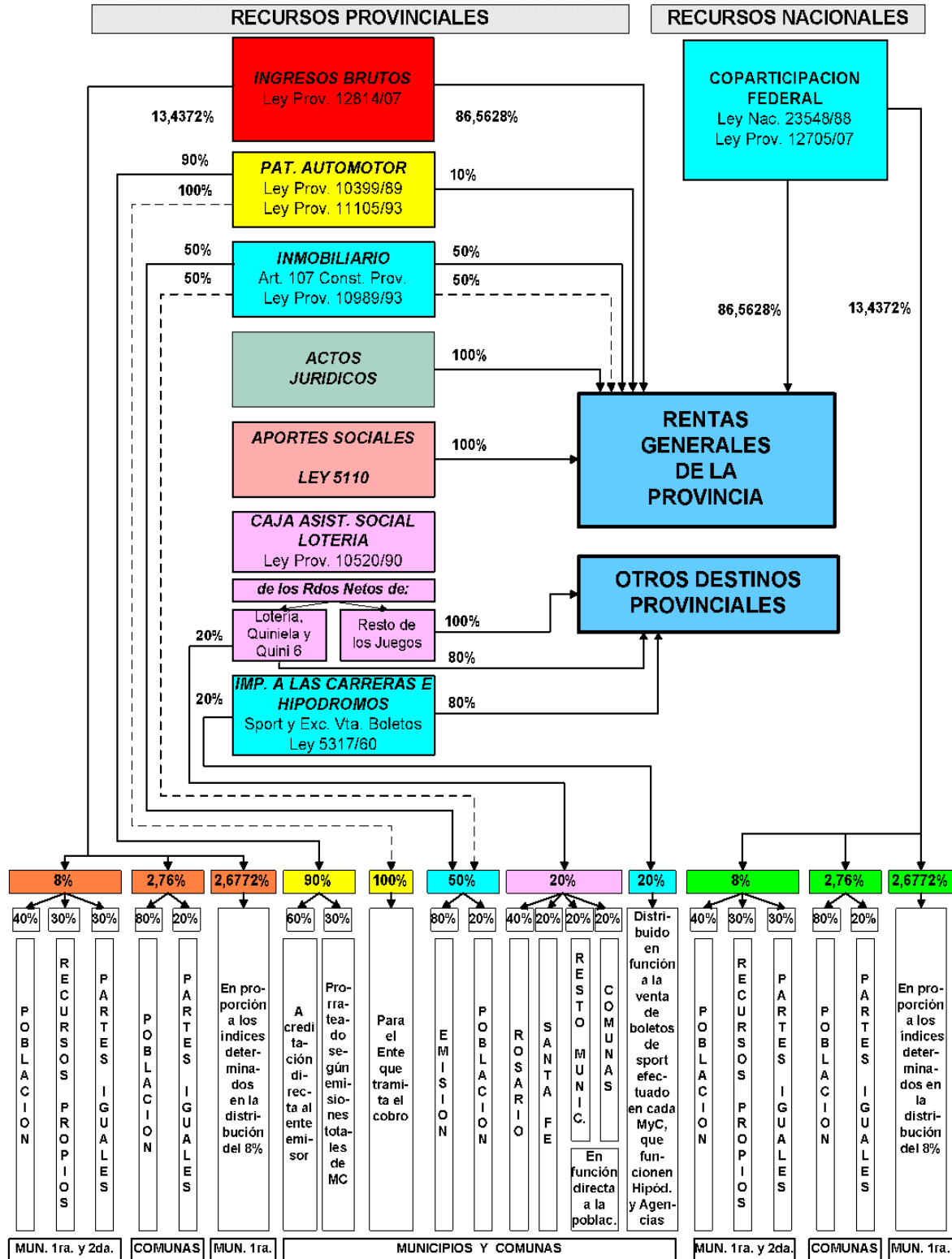

Notas: corresponden a:
 ———> Recursos del Ejercicio
 - - - -> Recursos de Ejercicios Vencidos

DIRECCION GENERAL DE PROGRAMACION Y ESTADISTICA HACENDAL

RECURSOS

HUMANOS

PROVINCIALES

PROVINCIA DE SANTA FE
CARGOS OCUPADOS EN PLANTA PERMANENTE Y TEMPORARIA SEGÚN ESCALAFONES O SECTORES DE TRABAJO

SECTOR/ESCALAFON	1999	2000	2001	2002	2003	2004	2005	2006	2007	2008	2009	2010	2011	2012
AUTORIDADES SUPERIORES	180	203	204	207	178	259	265	268	266	369	379	393	408	445
GABINETE	91	102	116	111	59	103	126	133	76	220	253	289	203	373
ESCALAFON GENERAL DECRETO 2695/83	24.828	24.898	25.064	25.415	25.350	25.347	26.750	27.331	29.527	29.798	29.838	30.789	30.948	33.191
LEY 11.387 ART. 6º y LEY 11.696 ARTº 37 - Transferidos Bancarios	1.394	1.627	1.653	1.649	1.632	1.639	1.623	1.019	120	51	29	14	11	5
DOCENTES	44.086	44.643	45.786	45.774	45.642	45.795	45.950	46.541	47.085	48.187	48.735	48.692	49.513	50.985
ARTE DE CURAR (INCLUYE LEY 9529 - RESIDENTES)	2.204	2.175	2.151	3.286	3.339	3.338	3.672	3.724	4.098	4.130	4.223	4.705	5.021	6.026
SEGURIDAD	14.035	15.231	15.289	15.197	16.014	16.770	17.104	17.482	18.850	19.112	19.194	20.410	19.898	20.848
A.P.I.	909	901	897	891	888	872	839	974	993	972	934	887	902	859
CATASTRO	234	239	236	235	234	232	223	268	271	264	258	244	293	287
GRAFICOS	145	140	141	140	138	137	136	134	132	125	118	114	103	99
VIALIDAD	1.286	1.270	1.246	1.231	1.213	1.195	1.147	1.078	1.166	1.100	1.125	1.214	1.159	1.158
OBRAS SANITARIAS	168	165	159	158	157	149	149	134	133	140	125	123	120	118
LEY 10.373 -Fiscalía de Estado-	56	56	58	58	59	59	63	62	83	81	77	81	81	79
PERSONAL LEGISLATIVO	1.221	1.204	1.055	987	940	949	938	958	953	1.007	1.027	1.018	989	1.121
DIETAS	69	69	69	67	69	69	69	69	69	69	69	69	69	69
PERSONAL JUSTICIA	2.945	2.968	3.041	3.035	3.055	3.053	3.049	3.030	3.054	3.007	3.069	3.142	3.137	3.200
EPE	3.635	3.160	3.097	3.061	3.036	3.030	2.992	3.226	3.144	3.210	3.236	3.258	3.382	3.494
ASSA									942	1.045	1.072	1.072	1.105	1.154
TOTAL SECTOR PUBLICO	97.486	99.051	100.262	101.502	102.003	102.996	105.095	106.431	110.962	112.887	113.761	116.514	117.342	123.511

NOTAS: Clasificación sectorial de la planta de personal ocupado en el Sector Público.

No se incluyen los cargos referidos a emergencias y reemplazos.

Los cargos docentes incluyen las horas de cátedra convertidas a cargos.

Cifras al 31/12 de cada año.

En el año 2011 se agrega a Organismos Descentralizados la Agencia Santafesina de Seguridad Alimentaria.

FUENTE: Elaboración propia en base a datos suministrados por la Dirección General de Recursos Humanos.

DIRECCION GENERAL DE PROGRAMACION Y ESTADISTICA HACENDAL.

PROVINCIA DE SANTA FE
CARGOS OCUPADOS EN PLANTA PERMANENTE Y TEMPORARIA SEGUN ESCALAFONES O SECTORES DE TRABAJO

JURISDICCION U ORGANISMO	1999	2000	2001	2002	2003	2004	2005	2006	2007	2008	2009	2010	2011	2012
I - ADMINISTRACION CENTRAL	88.720	90.471	91.794	93.108	93.697	94.723	96.905	98.437	102.690	104.554	105.387	108.110	108.682	114.639
- Poder Ejecutivo	84.393	86.134	87.530	88.920	89.548	90.552	92.752	94.280	98.254	100.100	100.860	103.490	104.113	109.860
Autoridades Superiores	101	128	126	127	108	180	188	190	185	279	284	295	310	335
Gabinete	45	56	68	63	17	52	76	82	39	177	211	239	163	324
Decreto 2695/83 (Esc.Gral.)	23.753	23.738	23.909	24.275	24.232	24.230	25.562	26.101	27.889	28.118	28.146	29.093	29.197	31.359
Cargos Docentes	35.132	35.689	35.931	35.933	35.756	35.856	35.943	36.340	36.742	37.683	38.083	37.964	38.049	39.212
Horas Cátedra Convertidas a Cargos por Divisor 3	8.954	8.954	9.855	9.841	9.886	9.939	10.007	10.201	10.343	10.504	10.652	10.728	11.464	11.773
Salud y Arte de Curar (Incluye Residentes, Ley 952	2.169	2.140	2.115	3.251	3.304	3.302	3.638	3.690	3.998	4.035	4.132	4.623	4.900	5.882
Seguridad	13.977	15.173	15.234	15.140	15.957	16.714	17.056	17.427	18.797	19.044	19.109	20.305	19.799	20.750
Gráficos	145	140	141	140	138	137	136	134	132	125	118	114	103	99
Obras Sanitarias (S.P.A.R.)	61	60	93	92	91	83	83	53	46	54	48	48	47	47
Resto	56	56	58	58	59	59	63	62	83	81	77	81	81	79
- Poder Legislativo	1.375	1.363	1.216	1.146	1.087	1.111	1.097	1.120	1.375	1.440	1.451	1.471	1.423	1.570
Autoridades Superiores	42	47	48	48	39	48	46	48	49	52	52	53	43	52
Autoridades Superiores Tribunal de Cuentas									3	3	3	2	4	4
Gabinete	43	43	44	44	39	45	44	45	33	37	36	39	30	39
Legislativo	1.221	1.204	1.055	987	940	949	938	958	953	1.007	1.027	1.018	989	1.121
Dietas	69	69	69	67	69	69	69	69	69	69	69	69	69	69
Decreto 2695/83 (Esc.Gral.) Tribunal de Cuentas									268	272	264	290	288	285
- Poder Judicial	2.952	2.974	3.048	3.042	3.062	3.060	3.056	3.037	3.061	3.014	3.076	3.149	3.146	3.209
Autoridades Superiores	7	6	7	7	7	7	7	7	7	7	7	7	9	9
Justicia	2.945	2.968	3.041	3.035	3.055	3.053	3.049	3.030	3.054	3.007	3.069	3.142	3.137	3.200
II - ORGANISMOS DESCENTRALIZADOS	3.096	3.161	3.091	3.067	3.030	2.997	2.907	3.064	3.237	3.212	3.223	3.262	3.371	3.432
<i>Sindicatura General de la Provincia</i>														
Autoridades Superiores y Gabinete														
Decreto 2695/83 (Esc.Gral.)														
Ente Zona Franca Santafesina		3	3	3	3	3	2	3	5	5	6	6	6	6
Autoridades Superiores y Gabinete		3	3	3	3	3	2	2	2	2	3	3	3	3
Decreto 2695/83 (Esc.Gral.)									1	3	3	3	3	3
Dirección Provincial de Vialidad	1.302	1.276	1.252	1.237	1.218	1.201	1.153	1.084	1.172	1.105	1.129	1.217	1.162	1.161
Autoridades Superiores y Gabinete	2	2	2	2	1	2	2	2	2	2	2	2	2	2
Vialidad	1.299	1.270	1.246	1.231	1.213	1.195	1.147	1.078	1.166	1.100	1.125	1.214	1.159	1.158
Resto	1	4	4	4	4	4	4	4	4	3	2	1	1	1
Dirección Provincial de Vivienda y Urbanismo	288	380	400	398	385	388	375	373	370	426	437	433	420	470
Autoridades Superiores y Gabinete	3	3	4	4	4	4	4	4	4	5	6	8	8	8
Decreto 2695/83 (Esc.Gral.)	285	377	396	394	381	384	371	369	366	421	431	425	412	462
Instituto Autárquico Provincial de Industrias Pen	58	59	56	58	58	58	50	56	53	69	86	106	100	99
Autoridades Sup.,Gabinete y Resto														
Seguridad	58	58	55	57	57	56	48	55	53	68	85	105	99	98
Administración Provincial de Impuestos	912	903	900	894	891	874	852	987	1.006	985	952	906	926	883
Autoridades Superiores y Gabinete	3	2	3	3	3	2	3	3	3	3	2	3	8	8
Decreto 2695/83 (Esc.Gral.)														
A.P.I.	909	901	897	891	888	872	839	974	993	972	934	887	902	859
Servicio de Catastro e Información Territorial	237	242	240	239	240	238	244	289	293	286	280	265	316	310
Autoridades Superiores y Gabinete	3	3	4	4	3	3	3	3	2	2	2	2	1	2
Decreto 2695/83 (Esc.Gral.)														
Catastro	234	239	236	235	234	232	223	268	271	264	258	244	293	287
Dirección Provincial de Obras Sanitarias - Residu	60	57												
Ente Regulador de Servicios Sanitarios	72	73	72	72	72	71	70	85	90	87	81	80	78	76
Autoridades Superiores y Gabinete	3	5	5	5	5	4	3	3	2	2	4	5	5	5
Obras Sanitarias	68	67	66	66	66	66	66	81	87	86	77	75	73	71
Resto	1	1	1	1	1	1	1	1	1	1	1	1	1	1
Aeropuerto Internacional de Rosario	9	9	9	12	10	10	9	30	28	28	34	37	37	48
Autoridades Superiores y Gabinete														
Decreto 2695/83 (Esc.Gral.)	9	9	9	9	7	7	6	27	25	25	31	34	34	45
Agencia Santafesina de Seguridad Alimentaria														
Autoridades Superiores y Gabinete														
Decreto 2695/83 (Esc.Gral.)														
Arte de curar														
Caja de Asistencia Social - Lotería	158	159	159	154	153	154	152	157	191	185	180	174	169	216
Autoridades Superiores y Gabinete	1	1	1	1	1	3	3	3	4	4	4	4	4	4
Decreto 2695/83 (Esc.Gral.)	157	158	158	153	152	151	149	154	187	181	176	170	165	212
Banco Santa Fe S.A. - Residual										6	6	6	6	6
Autoridades Superiores y Gabinete										6	6	6	6	6
III - INSTITUCIONES DE SEGURIDAD SOCIAL	641	632	627	617	608	607	668	685	762	748	748	736	725	703
<i>Caja de Jubilaciones y Pensiones de la Provincia</i>	<i>135</i>	<i>134</i>	<i>133</i>	<i>128</i>	<i>128</i>	<i>124</i>	<i>195</i>	<i>189</i>	<i>251</i>	<i>253</i>	<i>248</i>	<i>242</i>	<i>245</i>	<i>242</i>
Autoridades Superiores y Gabinete	1	2	2	1	2	1	2	2	2	3	3	3	4	4
Decreto 2695/83 (Esc.Gral.)	134	132	131	127	126	123	193	187	249	250	245	239	241	238
Instituto Autárquico Provincial de Obras Social	506	498	494	489	480	483	473	496	511	495	500	494	480	461
Autoridades Superiores y Gabinete	3	2	2	2	1	3	3	3	2	3	1	4	3	4
Decreto 2695/83 (Esc.Gral.)	468	461	456	452	444	444	436	459	476	464	474	470	457	437
Arte de Curar	35	35	36	35	35	36	34	34	33	28	25	20	20	20
IV - EMPRESAS Y OTROS ENTES	3.635	3.160	3.097	3.061	3.036	3.030	2.992	3.226	4.153	4.322	4.374	4.392	4.553	4.732
Agua Santafesinas S.A.														
Empresa Provincial de la Energía	3.635	3.160	3.097	3.061	3.036	3.030	2.992	3.226	3.144	3.210	3.236	3.258	3.382	3.494
Laboratorio Productor de Fármacos Medicinales										67	66	62	66	84
V - PERSONAL BANCARIO TRANSFERIDO	1.394	1.627	1.653	1.649	1.632	1.639	1.623	1.019	120	51	29	14	11	5
(Leyes N°11.387-art. 6°y N° 11.696-art. 37°)	1.394	1.627	1.653	1.649	1.632	1.639	1.623	1.019	120	51	29	14	11	5
TOTAL SECTOR PUBLICO (I+II+III+IV+V)	97.486	99.051	100.262	101.502	102.003	102.996	105.095	106.431	110.962	112.887	113.761	116.514	117.342	123.511

NOTAS: No se abren en sectores las empresas públicas, debido a que la Dirección General de Personal no informa la composición de la planta por sectores, sólo si los recursos humanos son permanentes ó temporarios.
Cifras al 31/12 de cada año.

No se incluyen los cargos correspondientes a Reemplazos Docentes y No Docentes ni las Emergencias de Salud y Desarrollo Social.

El personal bancario transferido se muestra en forma separada en el apartado V.

A partir del año 2007, el Tribunal de Cuentas se muestra en el Poder Legislativo.

En el año 2011 se agrega a Organismos Descentralizados la Agencia Santafesina de Seguridad Alimentaria.

DIRECCION GENERAL DE PROGRAMACION Y ESTADISTICA HACENDAL.

PROVINCIA DE SANTA FE

COSTO UNITARIO ANUAL DEL PERSONAL EN EL SECTOR PUBLICO PROVINCIAL

Jurisdicciones, Organismos e Instituciones - Período 1993 - 2002

JURISDICCION	1993			1994			1995			1996			1997			1998			1999			2.000			2.001			2.002		
	Erogaciones en Personal	Total Cargos Ocupados	Costo Unitario	Erogaciones en Personal	Total Cargos Ocupados	Costo Unitario	Erogaciones en Personal	Total Cargos Ocupados	Costo Unitario	Erogaciones en Personal	Total Cargos Ocupados	Costo Unitario	Erogaciones en Personal	Total Cargos Ocupados	Costo Unitario	Erogaciones en Personal	Total Cargos Ocupados	Costo Unitario	Erogaciones en Personal	Total Cargos Ocupados	Costo Unitario	Erogaciones en Personal	Total Cargos Ocupados	Costo Unitario	Erogaciones en Personal	Total Cargos Ocupados	Costo Unitario			
Administración Central	1.038.577.019	73.960	14.042	1.095.638.312	74.377	14.731	1.149.595.170	83.853	13.710	1.160.859.328	83.091	13.971	1.185.982.115	84.443	14.045	1.224.719.108	88.555	13.830	1.328.992.674	90.033	14.761	1.365.284.416	91.980	14.843	1.332.143.449	93.132	14.304	1.308.827.967	94.449	13.857
Ministerio Coordinador																														
Ministerio de Gobierno y Reforma del Estado																														
Ministerio de Gobierno, Justicia y Culto	201.474.333	13.860	14.536	207.773.885	13.592	15.287	213.472.485	13.463	15.656	209.722.420	13.231	15.851	220.363.844	13.772	16.001	229.889.170	15.456	14.874	251.462.462	15.056	16.701	258.057.866	16.337	15.796	259.039.352	16.401	15.794	258.603.132	16.304	15.861
Ministerio de Justicia y Derechos Humanos																														
Ministerio de Seguridad																														
Ministerio de la Producción	10.819.191	745	14.522	10.742.199	728	14.756	10.217.201	699	14.617	10.166.372	679	14.873	10.301.130	654	15.751	10.888.427	700	15.555	12.194.405	679	17.959	12.858.967	718	17.909	12.981.812	709	18.310	12.841.662	689	18.638
Secretaría de Ciencia, Tecn. E Innovación																														
Ministerio de Hacienda y Finanzas	18.781.162	910	20.639	20.086.423	862	23.302	18.992.309	841	22.574	18.926.314	820	23.071	15.508.901	1.074	14.440	16.210.939	715	22.662	17.946.852	944	19.011	17.462.310	932	18.736	16.943.124	696	24.332	17.096.078	703	24.307
Ministerio de Economía																														
Ministerio de Educación	461.064.072	40.400	11.412	501.922.645	40.091	12.520	539.293.616	50.539	10.709	542.842.043	50.340	10.784	553.022.257	50.807	10.885	573.020.782	52.296	10.967	628.493.545	53.703	11.703	658.865.958	54.605	12.066	631.644.825	55.701	11.340	627.175.661	55.663	11.267
Ministerio de Innovación y Cultura																														
Ministerio de Obras, Serv. Públ. y Vivienda	155.215.331	11.692	13.275	139.320.104	10.914	12.765	140.285.318	10.594	13.242	139.264.283	10.210	13.640	138.618.262	10.139	13.672	140.575.792	11.281	12.461	153.545.306	11.475	13.381	151.988.646	11.411	13.317	149.524.257	11.630	12.857	151.668.045	13.207	11.481
Ministerio de Obras, Serv. Públicos y Medio Ambiente	8.253.026	570	14.479	7.061.181	434	16.270	6.653.013	469	14.186	7.063.892	455	15.525	6.854.260	453	15.131	7.429.538	472	15.741	8.140.956	480	16.960	8.220.341	476	17.270	8.955.127	580	15.440	9.216.626	565	16.316
Ministerio de Asuntos Hídricos																														
Ministerio de Trabajo y Seguridad Social																														
Ministerio de Desarrollo Social																														
Poder Ejecutivo - Gobernación	12.050.310	734	16.417	14.600.902	875	16.687	14.437.811	850	16.986	14.227.899	819	17.372	14.329.421	814	17.604	14.644.833	831	17.623	17.149.700	916	18.722	16.930.994	892	18.981	16.813.652	899	18.703	15.432.849	894	17.263
Secretaría de Estado de Derechos Humanos																														
Secretaría de Trabajo y Seguridad Social	4.965.639	387	12.508	4.814.041	385	12.187	4.385.697	373	11.758	4.486.685	364	12.326	4.435.330	359	12.355	5.218.827	358	14.578	6.418.001	430	14.926	7.151.043	460	15.546	7.043.805	465	15.148	7.015.408	467	15.022
Secretaría de Estado de Medio Amb. y Des. Sust.																														
Secretaría de Promoción Comunitaria																														
Secretaría de Estado de Hábitat																														
Secretaría de Estado de Energía																														
Poder Legislativo	48.167.354	1.437	33.519	50.533.517	1.472	34.330	52.961.079	1.389	38.129	53.363.200	1.466	36.401	53.941.688	1.462	36.896	55.693.067	1.479	37.656	55.887.315	1.376	40.616	56.903.396	1.364	41.718	56.593.753	1.216	46.541	38.488.013	1.146	33.695
Poder Judicial	110.437.550	2.950	37.436	112.365.838	2.958	37.987	122.999.169	2.963	41.512	134.803.854	2.923	46.118	142.150.094	2.895	49.102	142.936.919	2.909	49.136	146.953.767	2.952	49.781	147.594.137	2.974	49.628	144.530.516	3.048	47.418	143.219.270	3.042	47.081
Tribunal de Cuentas	5.076.748	172	29.516	5.961.199	177	33.792	5.620.954	175	32.150	5.787.494	186	31.116	6.006.098	187	32.119	6.399.793	219	30.046	7.006.053	217	32.286	7.310.948	221	33.081	7.087.744	224	31.552	7.106.314	236	30.340
Fiscalía de Estado	2.272.303	82	24.698	2.254.004	80	24.562	2.085.846	85	24.504	2.372.476	89	26.857	2.873.703	104	27.833	3.257.814	102	31.027	3.276.932	106	30.964	3.432.656	113	30.377	3.635.584	113	31.938			
Org. Dec., Empresas e Inst. Seg. Social	248.411.989	9.891	25.115	272.455.709	10.040	27.137	276.532.019	9.846	28.086	250.448.634	7.898	31.710	231.164.375	7.661	30.174	225.793.398	7.766	29.075	227.868.472	7.683	29.659	265.412.905	7.275	36.483	215.639.117	7.127	30.257	208.288.557	7.049	29.549
Inst. Aut. Pcia. Industrias Penitenciarias	1.136.159	40	16.938	1.086.654	54	20.123	1.055.757	56	18.203	1.055.901	59	18.523	1.070.562	59	18.146	1.068.399	54	20.117	1.058.969	59	17.949	1.055.807	60	17.588	1.016.301	57	17.838	965.324	59	16.799
Dirección Provincial de Validad	18.542.680	1.862	9.958	18.193.732	1.761	10.331	18.230.155	1.686	10.813	18.125.059	1.534	11.816	18.000.851	1.421	12.666	18.395.469	1.332	13.810	18.440.440	1.302	14.163	19.359.595	1.280	15.125	17.391.836	1.256	13.847	17.156.569	1.241	13.825
Direc. Pcia. Vivienda y Urbanismo	4.436.473	319	13.907	5.440.259	316	11.216	4.917.072	311	15.811	3.305.153	305	10.837	2.800.136	301	13.339	5.093.350	288	17.685	4.822.727	288	18.746	5.897.431	300	15.520	6.311.891	400	15.780	6.287.158	398	15.797
Dirección Prov. Obras Sanitarias	25.374.302	1.728	14.684	29.828.723	1.710	17.444	32.050.219	1.659	19.319	6.837.821	87	78.596	5.512.095	65	84.817	2.857.044	62	46.081	1.576.488	60	26.275	1.370.827	57	24.050						
Empresa Provincial de la Energía	154.101.163	4.019	38.353	176.115.294	4.303	40.328	178.968.964	4.159	43.032	177.535.324	3.994	44.477	157.072.282	3.896	40.316	147.026.707	3.744	39.281	145.935.197	3.635	40.147	180.776.200	3.160	57.208	134.804.295	3.097	43.527	127.996.792	3.061	41.815
Caja Jubilaciones y Pensiones Pcia.	2.874.968	150	18.166	2.910.668	143	18.256	2.469.399	145	17.030	2.629.080	143	18.385	2.636.252	151	17.478	3.447.784	202	16.078	4.536.648	215	21.101	4.662.211	215	21.685	4.335.268	206	21.045	4.120.488	193	21.350
Instituto Autárquico Pcia. Obra Social	5.814.780	464	12.532	5.933.255	458	12.955	6.350.685	540	11.761	6.541.155	528	11.641	6.544.411	524	13.253	7.903.602	514	15.377	8.223.476	508	16.252	8.016.779	498	16.098	8.161.395	494	16.521	8.002.527	489	16.365
Administración Provincial de Impuestos	29.876.154	1.049	28.481	26.882.101	1.053	25.529	26.038.120	1.053	24.729	25.121.176	951	26.416	25.530.420	939	27.192	26.655.241	1.052	25.338	28.786.134	1.062	26.605	29.066.213	1.075	27.038	28.513.958	1.070	26.649	28.648.368	1.064	26.925
Servicio de Catastro e Inf. Territorial	6.255.310	241	25.956	6.385.053	242	26.362	6.451.648	236	27.454	6.370.897	227	28.078	6.362.6																	

PROVINCIA DE SANTA FE

COSTO UNITARIO ANUAL DEL PERSONAL EN EL SECTOR PUBLICO PROVINCIAL

Jurisdicciones, Organismos e Instituciones - Periodo 2003 - 2012

JURISDICCION	2003			2004			2005			2006			2007			2008			2009			2010			2011			2012				
	Erogaciones en Personal	Total Cargos Ocupados	Costo Unitario	Erogaciones en Personal	Total Cargos Ocupados	Costo Unitario	Erogaciones en Personal	Total Cargos Ocupados	Costo Unitario	Erogaciones en Personal	Total Cargos Ocupados	Costo Unitario	Erogaciones en Personal	Total Cargos Ocupados	Costo Unitario	Erogaciones en Personal	Total Cargos Ocupados	Costo Unitario	Erogaciones en Personal	Total Cargos Ocupados	Costo Unitario	Erogaciones en Personal	Total Cargos Ocupados	Costo Unitario	Erogaciones en Personal	Total Cargos Ocupados	Costo Unitario					
Administración Central	1.381.889.420	95.022	14.543	1.658.959.370	96.060	17.270	2.203.597.835	98.229	22.433	2.897.965.613	99.348	29.170	3.923.044.926	102.790	38.166	5.423.192.251	104.595	51.849	6.718.834.535	105.410	63.740	8.048.667.681	108.119	74.443	11.989.082.227	108.660	110.330	15.145.258.644	114.504	132.269		
Ministerio Coordinador				19.446.410	24.678	24.678	25.156.716	811	31.019	31.180.428	794	39.270	39.643.533	792	50.055																	
Ministerio de Gobierno y Reforma del Estado																																
Ministerio de Gobierno, Justicia y Cultura	278.322.780	17.115	16.262	324.244.960	18.006	18.007	426.095.113	18.407	23.048	520.610.507	18.877	27.580	711.712.738	20.299	35.961																	
Ministerio de Justicia y Derechos Humanos																																
Ministerio de Seguridad																																
Ministerio de la Producción	12.698.019	679	18.701	14.582.791	669	21.798	19.347.900	671	28.834	24.339.305	662	36.766	33.261.232	691	48.195	35.998.458	556	64.745	43.566.983	628	82.511	47.798.667	494	96.759	65.281.028	460	141.916	79.776.453	509	156.730		
Secretaría de Ciencia, Tecn. E Innovación																																
Ministerio de Hacienda y Finanzas	17.319.070	695	24.908	18.543.871	693	26.746	23.176.653	704	32.906	31.228.500	696	44.847	42.576.273	671	63.420																	
Ministerio de Economía																																
Ministerio de Educación, Justicia y Cultura	671.343.508	55.490	12.098	824.006.524	55.665	14.803	1.092.572.677	55.837	19.567	1.508.657.960	56.556	26.676	2.068.629.596	57.329	36.097	2.614.374.240	58.293	46.283	3.524.652.464	58.992	59.751	4.163.991.153	58.954	70.970	6.206.626.837	59.787	103.866	7.671.533.797	61.321	125.104		
Ministerio de Innovación y Cultura																																
Ministerio de Salud	157.914.205	13.248	11.820	189.375.280	13.169	14.380	265.510.064	14.447	18.376	367.956.491	14.490	25.383	509.045.006	15.283	33.308	735.424.424	15.269	48.164	912.113.977	15.329	59.503	1.110.445.371	16.653	66.681	1.689.966.638	16.800	99.997	2.284.175.925	19.469	117.322		
Ministerio de Obras, Sev. Públ. y Vivienda	9.274.245	563	16.473	6.281.726	312	20.134	8.407.157	312	26.946	10.848.032	309	35.107																				
Ministerio de Obras, Sev. Públicos y Medio Ambiente																																
Ministerio de Asuntos Hídricos				4.556.200	252	18.080	7.114.693	273	26.081	10.013.403	272	36.814	14.953.786	288	55.798																	
Ministerio de Trabajo y Seguridad Social																																
Ministerio de Desarrollo Social																																
Poder Ejecutivo - Gobernación	15.555.271	805	19.323	1.373.811	42	32.710	1.794.043	49	36.613	2.497.170	47	53.131	3.381.274	51	66.299	4.109.871	57	72.103	4.481.413	56	80.025	5.443.511	57	95.500	7.973.420	58	137.473	11.815.734	63	187.551		
Secretaría de Estado de Derechos Humanos		448	19.323	688.812	42	40.519	1.358.646	45	30.192	2.238.731	60	37.312	3.140.728	71	44.236																	
Secretaría de Trabajo y Seguridad Social	7.177.969	444	16.168	8.003.133	449	17.504	10.472.137	454	23.220	13.091.678	454	28.814	18.716.819	397	48.364																	
Secretaría de Estado de Medio Amb. y Des. Sust.	1.406.636	81	17.366	1.697.919	86	19.423	2.503.375	86	29.108	4.007.220	104	38.531	6.017.728	108	55.720																	
Secretaría de Promoción Comunitaria	17.665.692	1.389	12.720	20.771.255	1.365	15.220	27.868.495	1.601	18.672	39.012.539	1.471	26.516	54.093.581	1.849	29.248																	
Secretaría de Estado de Habitat																																
Secretaría de Estado de Energía																																
Poder Legislativo	41.108.261	1.088	37.783	45.728.046	1.112	41.122	51.730.844	1.099	47.071	68.860.643	1.120	61.483	91.699.968	1.104	83.062	153.148.878	1.165	131.459	188.112.581	1.184	158.879	227.232.313	1.179	192.733	328.461.639	1.131	291.301	426.047.611	1.281	332.590		
Tribunal de Cuentas	141.112.067	3.062	46.085	167.372.819	3.060	54.697	223.167.938	3.056	73.026	241.995.818	3.037	79.683	279.618.172	3.061	91.349	360.206.246	3.014	119.511	434.743.984	3.076	141.334	562.396.690	3.149	178.595	771.178.167	3.146	245.130	1.058.392.571	3.209	339.820		
Tribunal de Cuentas	7.362.235	247	29.807	8.397.007	278	32.547	12.769.295	273	46.099	15.336.909	273	56.719	22.036.970	275	67.110	30.857.626	275	79.120	36.891.902	287	93.209	103.932.956	1.877	54.987	122.341.378	2.060	93.045	249.999.704	2.197	109.695		
Fiscalía de Estado	3.629.561	115	31.961	3.888.804	116	33.524	4.552.089	112	37.009	6.101.295	120	50.844	8.326.864	134	62.141	11.357.653	131	86.702	13.496.196	134	108.840	16.125.660	126	127.881	22.525.835	122	184.638	27.792.477	121	229.696		
Org. Desc. Empresas e Inst. Seg. Social	190.926.562	6.977	27.365	236.117.940	6.933	34.007	279.897.291	6.963	40.784	362.358.370	7.045	51.435	529.427.919	8.169	64.809	699.662.203	8.286	84.439	869.615.917	8.345	104.208	919.227.247	8.399	109.575	1.533.415.628	8.648	177.314	1.979.115.573	8.863	223.301		
Ind. Aut. Pcia. Industrias Prefabricadas	1.034.604	59	17.537	1.240.650	59	21.031	1.416.250	51	27.770	1.544.572	57	37.098	2.081.077	54	58.169	2.363.722	69	82.952	3.745.356	86	103.551	5.202.241	106	149.625	8.350.601	100	183.598	10.033.081	99	110.425		
Dirección Provincial de Validad	3.035.005	1.222	2.484	20.037.769	1.205	16.620	25.696.141	1.167	22.209	33.657.735	1.088	30.935	40.700.364	1.176	34.609	52.239.236	1.108	47.147	69.204.419	1.131	51.463	89.336.950	1.216	56.907	113.963.967	1.163	67.991	136.742.562	1.161	117.780		
Direc. Pcial.Vivienda y Urbanismo	3.491.617	385	9.069	6.711.174	388	17.297	8.427.928	375	22.474	11.206.126	373	30.043	14.695.647	370	39.716	19.288.699	428	45.279	24.917.726	433	57.420	34.713.504	426	65.247	47.813.904	470	76.188	61.968.480	470	116.888		
Dirección Prov.Obras Sanitarias																																
Empresa Provincial de la Energía	127.652.092	3.036	42.046	145.769.356	3.030	48.109	170.910.548	2.992	57.123	219.570.659	3.226	68.063	285.607.200	3.144	90.842	367.836.940	3.210	114.591	451.847.534	3.236	139.632	438.448.648	3.259	134.576	802.855.306	3.282	127.031	1.034.925.155	3.494	296.201		
Caja Jubilaciones y Pensiones Pcia.	4.007.004	191	20.979	4.220.652	184	22.938	5.238.373	205	20.543	7.556.417	248	30.631	10.257.696	259	39.302	13.975.297	259	49.568	18.122.767	252	74.415	24.382.697	246	87.819	33.196.265	249	131.659	37.130.166	244	157.174		
Instituto Autárquico Pcia. Obra Social	8.041.321	480	16.753	9.104.235	483	18.849	11.330.365	473	23.954	14.965.692	486	31.910	21.415.930	511	41.910	27.674.380	495	55.908	37.207.743	502	74.415	43.382.697	494	87.819	63.196.265	480	117.484	84.611	171.484			
Administración Provincial de Impuestos	28.497.740	1.061	26.859	32.275.541	1.044	30.815	37.081.850	1.020	36.355	47.591.874	989	48.170	61.122.373	1.008	60.759	85.259.933	985	86.958	99.088.112	952	104.084	113.397.113	936	125.162	155.6							

PROVINCIA DE SANTA FE

Costo Unitario Anual del Personal

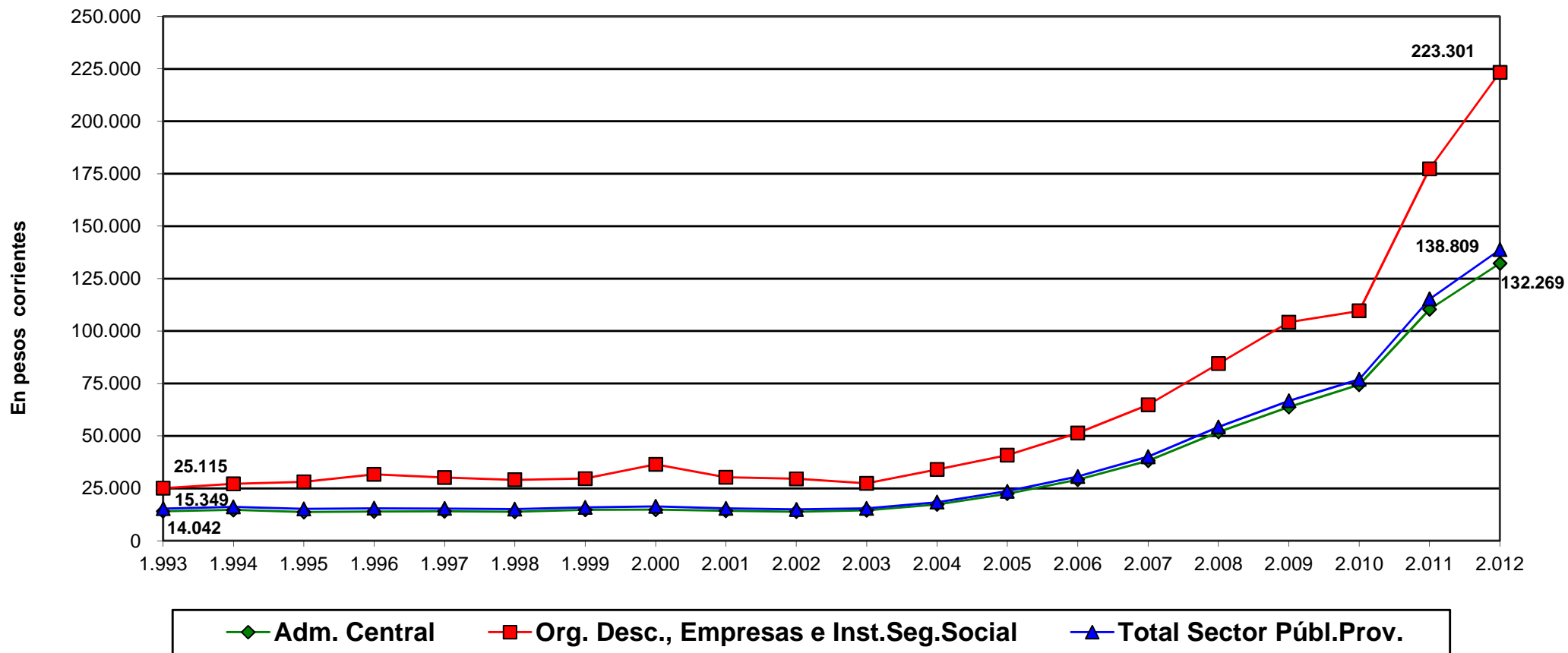

Dirección General de Programación y Estadística Hacendal